

-สำเนา-

แผนพัฒนาท้องถิ่น  
(พ.ศ. ๒๕๖๑ - ๒๕๖๕)



องค์การบริหารส่วนตำบลเมืองคง  
อำเภอราชันย์ไชย จังหวัดศรีสะเกษ

## คำนำ

ตามที่กระทรวงมหาดไทยมีหนังสือ ด่วนที่สุด ที่ มท ๐๘๑๐.๓/ว๒๙๓๑ ลงวันที่ ๑๕ พฤษภาคม ๒๕๖๒ เรื่องซักซ้อมแนวทางการทบทวนแผนพัฒนาท้องถิ่น (พ.ศ.๒๕๖๑-๒๕๖๕) ขององค์กรปกครองส่วนท้องถิ่น กระทรวงมหาดไทยพิจารณาแล้วเห็นว่า พระราชกฤษฎีกาว่าด้วยการบริหารงานจังหวัดและกลุ่มจังหวัดแบบบูรณาการ พ.ศ. ๒๕๕๑ มาตรา ๑๙ วรรคสาม กำหนดให้เมื่อแผนพัฒนาจังหวัดได้รับความเห็นชอบจากคณะรัฐมนตรี และประกาศใช้แล้วการจัดทำแผนพัฒนาท้องถิ่นขององค์กรปกครองส่วนท้องถิ่น และการดำเนินกิจการของจังหวัด และหน่วยงานของรัฐที่เกี่ยวข้องต้องสอดคล้องกับแผนพัฒนาจังหวัดดังกล่าว ประกอบกับระเบียบสำนักนายกรัฐมนตรีว่าด้วยการบริหารงานเชิงพื้นที่แบบบูรณาการ พ.ศ.๒๕๖๐ ข้อ ๗ กำหนดให้แผนพัฒนาจังหวัด แผนพัฒนากลุ่มจังหวัด และแผนพัฒนาภาคมีระยะเวลาห้าปี นั้น

เพื่อให้แผนพัฒนาท้องถิ่นขององค์กรปกครองส่วนท้องถิ่นในปัจจุบัน ซึ่งเป็นแผนพัฒนาท้องถิ่นที่มีระยะเวลาสี่ปี (พ.ศ.๒๕๖๑ - ๒๕๖๔) มีความสอดคล้องและเชื่อมโยงกับแผนพัฒนาจังหวัด แผนพัฒนากลุ่มจังหวัด รวมทั้งแผนปฏิบัติราชการประจำปีจังหวัด แผนปฏิบัติราชการประจำปีกลุ่มจังหวัด ตลอดจนสามารถบูรณาการแผนงาน โครงการ กิจกรรม และงบประมาณในพื้นที่ได้อย่างมีประสิทธิภาพ อันจะก่อให้เกิดประโยชน์สูงสุดให้กับประชาชนจึงอาศัยอำนาจตามข้อ ๕ แห่งระเบียบกระทรวงมหาดไทยว่าด้วยการจัดทำแผนพัฒนาขององค์กรปกครองส่วนท้องถิ่น พ.ศ. ๒๕๔๘ และแก้ไขเพิ่มเติม โดยซักซ้อมแนวทางการทบทวนแผนพัฒนาท้องถิ่น พร้อมทั้งกำหนดระยะเวลาแผนพัฒนาท้องถิ่นออกเป็นระยะเวลาห้าปี (พ.ศ.๒๕๖๑-๒๕๖๕) และให้องค์กรปกครองส่วนท้องถิ่นได้ถือปฏิบัตินั้น เพื่อให้การจัดทำแผนพัฒนาท้องถิ่นเป็นไปด้วยความเรียบร้อย จึงได้จัดลำดับความสำคัญของโครงการพัฒนาตามสภาพปัญหาและความต้องการอย่างแท้จริงของหมู่บ้านขึ้น

งานแผนงานและโครงการ  
องค์การบริหารส่วนตำบลเมืองคง

## สารบัญ

เนื้อหา	หน้า
<b>ส่วนที่ ๑ สภาพทั่วไปและข้อมูลพื้นฐาน</b>	๑
๑. ด้านกายภาพ	๒
๒. ด้านการเมือง/การปกครอง	๓
๓. ประชากร	๔
๔. สภาพทางการศึกษา	๕
๕. ระบบบริการพื้นฐาน	๖
๖. ระบบเศรษฐกิจ	๑๒
๗. เศรษฐกิจพอเพียงท้องถิ่น (ด้านการเกษตรและแหล่งน้ำ)	๑๕
๘. ศาสนา ประเพณี วัฒนธรรม	๑๖
๙. ทรัพยากรธรรมชาติ	๑๗
๑๐. อื่น ๆ (ถ้ามีระบุด้วย)	๑๘
<b>ส่วนที่ ๒ สรุปผลการพัฒนาท้องถิ่นตามแผนพัฒนาท้องถิ่น (พ.ศ. ๒๕๕๘-๒๕๖๒)</b>	๒๕
๑. สรุปผลการดำเนินงานตามงบประมาณที่ได้รับ และการเบิกจ่ายงบประมาณ ในปีงบประมาณพ.ศ. ๒๕๕๘-๒๕๖๒	๒๖
๒. ผลที่ได้รับจากการดำเนินงานในปีงบประมาณ พ.ศ. ๒๕๕๘-๒๕๖๒	๒๘
๓. สรุปปัญหาอุปสรรคการดำเนินงานที่ผ่านมาและแนวทางการแก้ไข ปีงบประมาณ พ.ศ. ๒๕๕๘-๒๕๖๒	๓๐
<b>ส่วนที่ ๓ ยุทธศาสตร์องค์กรปกครองส่วนท้องถิ่น</b>	๓๙
๑. ความสัมพันธ์ระหว่างแผนพัฒนาระดับมหภาค	๔๐
๒. ยุทธศาสตร์ขององค์กรปกครองส่วนท้องถิ่น	๖๐
๓. การวิเคราะห์เพื่อพัฒนาท้องถิ่น	๖๘
<b>ส่วนที่ ๔ การนำแผนพัฒนาท้องถิ่นสู่ปฏิบัติการปฏิบัติ</b>	๙๑
๑. ยุทธศาสตร์การพัฒนาและแผนงาน	๙๒
๒. บัญชีโครงการพัฒนาท้องถิ่น	๙๔
<b>ส่วนที่ ๕ การติดตามและประเมินผล</b>	๔๐๕
๑. การติดตามและประเมินผลยุทธศาสตร์	๔๐๖
๒. การติดตามและประเมินผลโครงการ	๔๐๘
๓. สรุปผลการพัฒนาท้องถิ่นในภาพรวม	๔๐๘
๔. ข้อเสนอแนะในการจัดทำแผนพัฒนาท้องถิ่นในอนาคต	๔๐๘

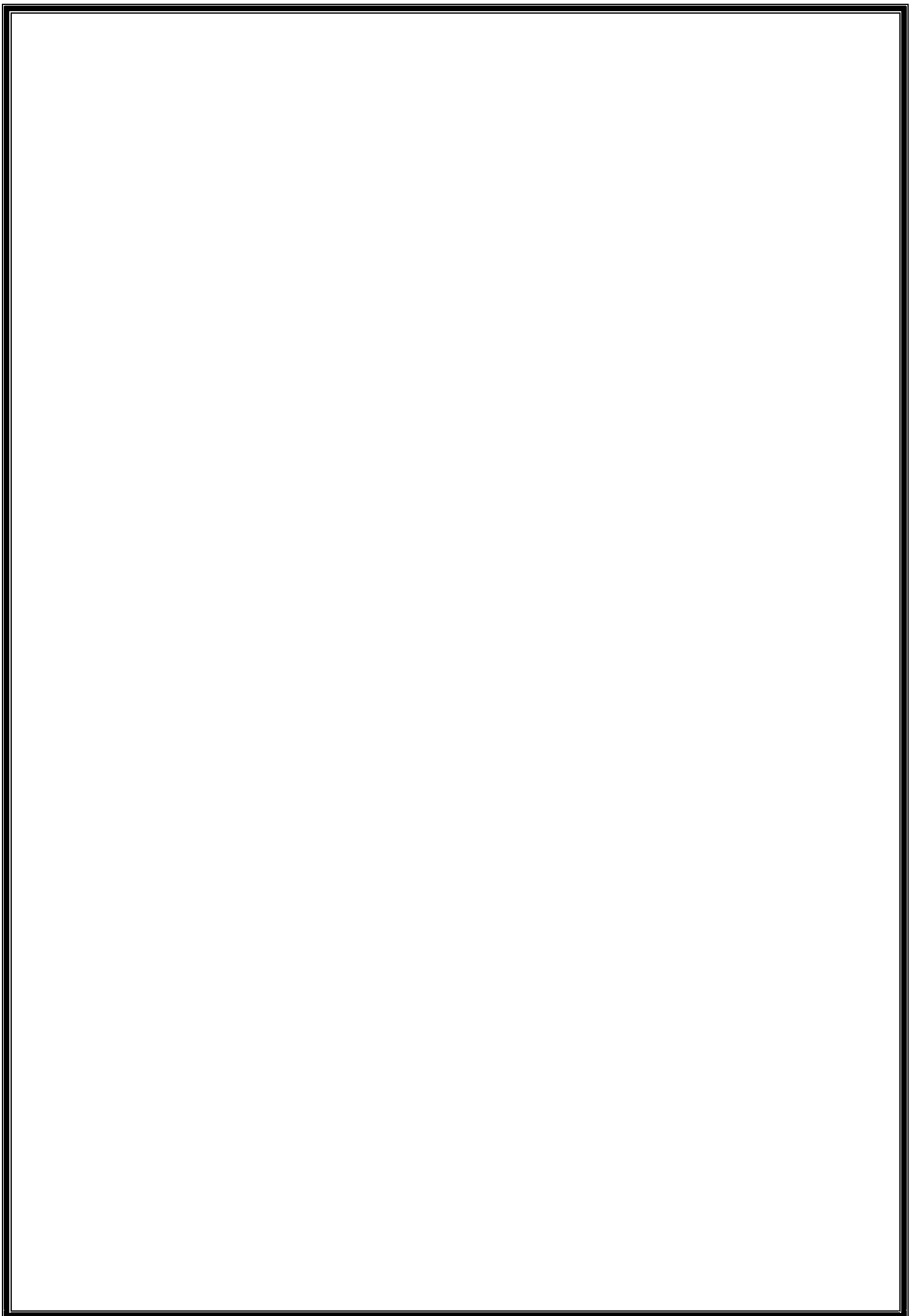





# ส่วนที่ 1

สภาพทั่วไปและข้อมูลพื้นฐาน

ของ องค์การบริหารส่วนตำบลเมืองทอง  
อำเภอรามัญไศล จังหวัดศรีสะเกษ

## ส่วนที่ 1

### สภาพทั่วไปและข้อมูลพื้นฐาน

#### ส่วนที่ 1. สภาพทั่วไปและข้อมูลพื้นฐาน

##### 1.ด้านกายภาพ

1.1 ที่ตั้ง องค์การบริหารส่วนตำบลเมืองคง ตั้งอยู่ทางทิศ ตะวันออกเฉียงเหนือของอำเภอราชไศล เส้นรุ้ง (ละติจูด 15.35) เส้นแวง (ลองจิจูด 104.16) และอยู่ห่างจากอำเภอราชไศล เป็นระยะทางประมาณ 1.5 กิโลเมตร ห่างจากจังหวัดศรีสะเกษ ระยะทางประมาณ 40.5 กิโลเมตร

##### อาณาเขต

ทิศเหนือ	ติดกับตำบลคูและตำบลห้วยน้ำคำ	อำเภอ
ราชสีไศล จังหวัดศรีสะเกษ		
ทิศตะวันตก	ติดกับตำบลหนองแค	อำเภอรราชสีมา
ไศล จังหวัดศรีสะเกษ		
ทิศตะวันออก	ติดกับตำบลเมืองแคน	อำเภอรราชสีมา
ไศล จังหวัดศรีสะเกษ		
ทิศใต้	ติดกับตำบลหนองอึ่งและตำบลบัวหุ้ง	อำเภอรราชสีมา
ไศล จังหวัดศรีสะเกษ		

**เนื้อที่** (แสดงเนื้อที่โดยประมาณ) องค์การบริหารส่วนตำบลเมืองคง มีเนื้อที่ประมาณ 14,423 ไร่ หรือประมาณ 25.24 ตารางกิโลเมตร

## 1.2 ลักษณะภูมิประเทศ

ลักษณะภูมิประเทศขององค์การบริหารส่วนตำบลเมืองคง โดยรวมเป็นที่ราบลุ่มใช้เป็นที่ตั้งชุมชนและพื้นที่เกษตรกรรม และพื้นที่จะค่อยๆ ลาดลงสู่ทิศใต้และทิศตะวันตก ตลอดระยะทางที่ลำน้ำมูลไหลผ่านตำบลเมืองคง สภาพดินร้อยละ 80 เป็นดินมีลักษณะดินร่วนปนทรายที่มีความอุดมสมบูรณ์และมีพื้นที่บางส่วนเป็นพื้นที่นาทามใช้ในการเกษตรในฤดูแล้ง บางปีมีน้ำท่วมขังพื้นที่นาทามใช้เป็นที่ประมงของประชาชนในพื้นที่

## 1.3 ลักษณะภูมิอากาศ

ลักษณะภูมิอากาศโดยทั่วไปในเขตองค์การบริหารส่วนตำบลเมืองคง อำเภอรราชสีมาไศล จังหวัดศรีสะเกษ มีอากาศร้อนจัดในฤดูร้อนและค่อนข้างหนาวจัดในฤดูหนาว ส่วนฤดูฝนจะมีฝนตกหนักในเดือนกันยายนและไม่ค่อยสม่ำเสมอ ลักษณะทางภูมิอากาศแบ่งออกได้ 3 ฤดู (แบบมรสุม) คือ

- ฤดูร้อน ระหว่างเดือน ธันวาคม ถึง เดือนมิถุนายน อุณหภูมิเฉลี่ยประมาณ 33 องศาเซลเซียส
- ฤดูฝน ระหว่างเดือน กรกฎาคม ถึงเดือน ตุลาคม อุณหภูมิเฉลี่ยประมาณ 29 องศาเซลเซียส
- ฤดูหนาว ระหว่างเดือนพฤศจิกายน ถึงเดือนกุมภาพันธ์ อุณหภูมิเฉลี่ยประมาณ 22 องศาเซลเซียส อุณหภูมิต่ำสุด ประมาณ 15



องศาเซลเซียส สูงสุดประมาณ 40 องศาเซลเซียส ในปีหนึ่งๆ มีฝนตกเฉลี่ย 1,170-๑,๔๐๐ ความชื้นสัมพัทธ์ 73%

#### 1.4 ลักษณะของดิน

ลักษณะของดินโดยทั่วไปในเขตองค์การบริหารส่วนตำบลเมืองคง สำหรับพื้นที่ราบสูงมีลักษณะเป็นดินร่วนปนทราย คิดเป็นร้อยละ 82 แต่พื้นที่นาทามติดกับฝั่งแม่น้ำมูลเป็นดินเหนียวปนดินร่วน คิดเป็นร้อยละ 18

#### 1.5 ลักษณะของแหล่งน้ำ

ลักษณะของแหล่งน้ำที่สำคัญ คือแม่น้ำมูลที่ไหลผ่านตำบลเมืองคง

แหล่งน้ำชลประทาน มีสถานีสูบน้ำด้วยไฟฟ้า บ้านหลุมโมก หมู่ที่ 6

แหล่งน้ำสาธารณะ ที่สำคัญได้แก่ หนองหมูหมุ่น บึงคงโคก หนองข้างโง่ หนองน้ำสาธารณะ หมู่ที่ 8

ทำนบกั้นน้ำ ทำนบน้อย หมู่ที่ 8 กุดอีเฒ่า กุดฮู กุดแช่ลอย หนองงูเห่ล้อม

#### 1.6 ลักษณะของไม้และป่าไม้

ลักษณะของไม้และป่าไม้ของตำบลเมืองคง มีไม้หวงห้ามหรือไม้อนุรักษ์ที่สำคัญกระจายอยู่ทั่วไปในบริเวณพื้นที่ อาทิ ต้นยาง และเป็นป่าไม้ชุมชนที่ตั้งอยู่ในเขตพื้นที่บึงคงโคก หมู่ที่ 6

## 2. ด้านการเมือง/การปกครอง

### 2.1 เขตการปกครอง

องค์การบริหารส่วนตำบลเมืองคง มีหมู่บ้านทั้งหมด 14 หมู่บ้าน โดยจำนวนหมู่บ้านในเขตองค์การบริหารส่วนตำบลเมืองคง เต็มพื้นที่ทั้งหมู่บ้านมีจำนวน 9 หมู่บ้าน และเป็นหมู่บ้านมีพื้นที่บางส่วนที่คาบเกี่ยวกับเทศบาลตำบลเมืองคง จำนวน 5 หมู่บ้าน ดังนี้

#### ตารางแสดงเขตการปกครอง

หมู่ที่	ชื่อหมู่บ้าน	จำนวนครัวเรือนตามทะเบียนราษฎร	หมายเหตุ
0	เมืองคง	2	
1	เมืองคง	74	
2	ท่าโพธิ์	182	
3	กลาง	2	
4	ใหญ่	2	
5	โนน	102	
6	หลุมไผ่	95	
7	บากเรือ	101	
8	ร่องอโคก	138	
9	หนองหว่า	106	
11	โนนเวียงคำ	166	
12	หนองหัวลิง	164	
13	หนองบาก	150	
14	ท่าโพธิ์	17	
15	ร่องอโคก	90	
<b>รวม</b>		<b>1,391</b>	

## 2.2.การเลือกตั้ง

หน่วยเลือกตั้ง	หมู่ที่	ชื่อบ้าน	ผู้มีสิทธิเลือกตั้ง (คน)			พื้นที่	สถานที่เลือกตั้ง
			ชาย	หญิง	รวม		
1	1	บ้านเมืองคอง	20	21	41	บางส่วน	ประจำชั่วคราว
2	2	บ้านท่าโพธิ์	37	34	71	บางส่วน	ประจำชั่วคราว
3	3	บ้านกลาง	5	2	7	บางส่วน	ประจำชั่วคราว
4	4	บ้านใหญ่	3	5	8	บางส่วน	ประจำชั่วคราว
5	5	บ้านโนน	97	111	208	-	ศาลาประชาคมหมู่บ้าน
6	6	บ้านหลุมไผ่	128	145	273	-	ศาลาประชาคมหมู่บ้าน
7	7	บ้านปากเรือ	114	112	226	-	ศาลาประชาคมหมู่บ้าน
8	8	บ้านร่องอโศก	150	160	310	-	ศาลาประชาคมหมู่บ้าน
9	9	บ้านหนองหว้า	157	156	313	-	ศาลาประชาคมหมู่บ้าน
10	11	บ้านโนนเวียงคำ	178	188	366	-	ศาลาประชาคมหมู่บ้าน
11	12	บ้านหนองหัวลิง	128	136	264	-	ศาลาประชาคมหมู่บ้าน

12	13	บ้านหนอง บาก	95	99	194	-	ศาลา ประชาคม หมู่บ้าน
13	14	บ้านท่า โพธิ์	16	12	28	บางส่วน	ศาลา ประชาคม หมู่บ้าน
14	15	บ้านร่อง อโศก	113	114	227	-	ศาลา ประชาคม หมู่บ้าน
รวม			1,241	1,295	2,536	-	

### 3 ประชากร

#### 3.1 ข้อมูลเกี่ยวกับประชากร

องค์การบริหารส่วนตำบลเมืองคง มีหมู่บ้านทั้งหมดจำนวน 14 หมู่บ้าน โดยจำนวนหมู่บ้านในเขตองค์การบริหารส่วนตำบลเมืองคง พื้นที่เต็มทั้งหมด 9 หมู่ พื้นที่บางส่วน 5 หมู่ และมีจำนวนครัวเรือนและประชากรดังนี้

ตารางที่ แสดง จำนวนครัวเรือน/ประชากร

หมู่ที่	ชื่อหมู่บ้าน	จำนวน ครัวเรือน ตามทะเบียน ราษฎร	จำนวนประชากร			หมายเหตุ
			ชาย (คน)	หญิง (คน)	รวม (คน)	
0	เมืองคง	2	124	119	243	
1	เมืองคง	74	38	43	81	
2	ท่าโพธิ์	182	42	50	92	
3	กลาง	2	3	0	3	
4	ใหญ่	2	2	5	7	
5	โนน	102	122	127	249	
6	หลุมหมอก	95	160	185	345	
7	บากเรือ	101	147	142	289	
8	ร่องอโศก	138	203	201	404	
9	หนองหว่า	106	192	187	379	
11	โนนเวียงคำ	166	231	257	488	

12	หนองหัวลิง	164	182	184	366	
13	หนองบาก	150	144	153	297	
14	ท่าโพธิ์	17	14	11	25	
15	ร่องอโศก	90	154	143	297	
รวม		1,391	1,758	1,807	3,565	

แหล่งอ้างอิง ฝ่ายทะเบียนอำเภอราชสีไศล ณ เดือนกันยายน พ.ศ. 2561

#### 4. สภาพทางการศึกษา

##### 4.1 การศึกษา

- โรงเรียนเกษตรเกล้าวิทยา
- โรงเรียนบ้านบากเรือ
- โรงเรียนมัธยมศึกษา 1 แห่ง (ตั้งในเขตเทศบาล)

- เทคโนโลยีพาณิชยกรรมราชสีไศล
- โรงเรียน / สถาบันชั้นสูง - แห่ง
- ที่อ่านหนังสือพิมพ์ประจำหมู่บ้าน 14 แห่ง
- ศูนย์ฝึกอาชีพบ้านหลุมหมอก

##### 4.2 สาธารณสุข

- โรงพยาบาลรัฐขนาด 60 เตียง - แห่ง
- สำนักงานสาธารณสุข 1 แห่ง
- สถานีอนามัยประจำตำบล/หมู่บ้าน แห่ง
- สถานพยาบาลเอกชน 1 แห่ง
- ร้านขายยาแผนปัจจุบัน 1 แห่ง
- อัตราการมีและใช้ส้วมราดน้ำ ร้อยละ 100 %

##### 4.3 อาชญากรรม

-

##### 4.4 ยาเสพติด

-

##### 4.5 การสังคมสงเคราะห์

**ประชากรได้รับการสงเคราะห์ เบี้ยยังชีพผู้พิการ และเบี้ยยังชีพผู้สูงอายุ**

หมู่ที่	1	2	3	4	5	6	7	8	9	11	12	13	14	15	รวม (คน)
ผู้พิการ	-	1	-	1	11	12	9	13	15	13	13	3	-	7	98
ผู้พิการ ได้รับเบี้ยยังชีพ	-	1	-	1	11	12	9	13	15	13	13	3	-	7	98
ผู้ป่วยเอดส์	-	-	-	-	-	-	-	-	-	-	-	-	-	-	-
ผู้ป่วยเอดส์ ที่ได้รับเบี้ย ยังชีพ	-	-	-	-	-	-	-	-	-	-	-	-	-	-	-
ผู้สูงอายุ	2	11	-	1	45	74	47	68	68	63	37	42	3	33	492
ผู้สูงอายุ ได้รับเบี้ยยังชีพ	2	11	-	1	45	74	47	68	68	63	37	42	3	33	492

**หมายเหตุ** ข้อมูล ณ พฤษภาคม 2562 จากนักพัฒนาชุมชน

#### 4.6 อื่นๆ

องค์การบริหารส่วนตำบลเมืองคง มีการจัดตั้งศูนย์อาสาสมัครป้องกันภัยฝ่ายพลเรือน (อปพร.) จำนวน 61 คน ซึ่งมีหน้าที่ให้การช่วยเหลือผู้ประสบสาธารณภัย

- รถกู้ภัย                      จำนวน 1 คัน
- รถน้ำ                         จำนวน 1 คัน

- รถขนขยะ จำนวน 1 คัน
- รถยนต์ จำนวน 1 คัน

## 5. ระบบบริการพื้นฐาน

### 5.1 การคมนาคมขนส่ง

การบริการมีรถโดยสารประจำทางวิ่งจากอำเภอราชไศล ในหมู่ที่ 1,2,3,4,5,6,7,8 ,9,10, 11,12,13,14,15 ไปจังหวัดศรีสะเกษ การคมนาคมระหว่างตำบล ใช้เส้นทางที่สำคัญ คือ

#### ตารางแสดงการคมนาคม

ที่	เส้นทาง	การใช้สัญจร
1	ทางหลวงแผ่นดิน หมายเลข 2083	จากตำบลเมืองคง ผ่านตำบลเมืองแคน ไปตำบลคู
2	ทางหลวงแผ่นดิน หมายเลข 2086	จากตำบลเมืองคงไปตำบลหนองแค
3	ทางหลวงแผ่นดิน หมายเลข 2168	จากตำบลเมืองคงไปตำบลเมืองแคน
4	ถนน รพช.ศก.11068	จากแยกทางหลวงแผ่นดินหมายเลข 2083 ในหมู่ที่ 13 ไปตำบลจิกสังข์ทอง





## 5.1 ด้านโครงสร้างพื้นฐาน (ด้านถนน)

ที่	ประเภทถนน	ม.1		ม.2		ม.3		ม.4		ม.5		ม.6		ม.7		ม.8		ม.9		ม.11		ม.12		ม.13		ม.14		ม.15		
		จำนวน (สาย)	ระยะทาง (ม.)	จำนวน (สาย)	ระยะทาง (ม.)	จำนวน (สาย)	ระยะทาง (ม.)	จำนวน (สาย)	ระยะทาง (ม.)	จำนวน (สาย)	ระยะทาง (ม.)	จำนวน (สาย)	ระยะทาง (ม.)	จำนวน (สาย)	ระยะทาง (ม.)	จำนวน (สาย)	ระยะทาง (ม.)	จำนวน (สาย)	ระยะทาง (ม.)	จำนวน (สาย)	ระยะทาง (ม.)	จำนวน (สาย)	ระยะทาง (ม.)	จำนวน (สาย)	ระยะทาง (ม.)	จำนวน (สาย)	ระยะทาง (ม.)	จำนวน (สาย)	ระยะทาง (ม.)	
1	ถนนในความรับผิดชอบกรมทางหลวง																													
	- ถนนลาดยาง	-	-	1	1400	-	-	-	-	1	2000	-	-	1	1800	1	2000	-	-	1	3000	1	1000	-	-	-	-	-	-	
	- ถนนคอนกรีต																													
	- ถนนลูกรัง																													
2	ถนนในความรับผิดชอบท้องถิ่น																													

	-ถนนคอนกรีต	2	354	2	969	-	-	1	200	3	513	2	1316	3	2693	5	2753	4	1232	4	1932	4	1932	1	218	3	2600	3	640
	-ถนนหินคลุก	-	-	-	-	1	620	-	-	2	940	3	1646	-	-	-	-	6	3493	1	2715	1	120	-	-	-	-	1	3000
	-ถนนลูกรัง	1	255	-	-	-	-	-	-	2	690	1	2666	1	1847	-	-	-	-	2	616	1	616	1	1900	1	2980	-	-
	-ถนนดิน	2	777	-	-	2	381	1	562	2	430	4	2910	1	290	-	-	1	865	1	262	1	262	1	450	-	-	-	-
3	ถนนในความรับผิดชอบทางหลวงชนบท																												
	-ถนนลาดยาง	1	500	-	-	-	-	-	-	-	1	1000	1	3000	-	-	-	-	-	-	-	-	-	1	4000	-	-	-	-
	-ถนนคอนกรีต																												
	-ถนนลูกรัง																												
4	ถนนในความรับผิดชอบของอปค. 53																												



1	ถนน ใน หมู่บ้าน ที่ไม่มี ไฟฟ้า สาธารณะ	-	-	-	-	-	-	1	1	4	16	2	8	1	5	1	4	1	5	3	15	2	12	1	5			1	5	
2	ครัวเรือน ที่ไม่มี ไฟฟ้า ใช้	-	-	-	-	-	-	-	-	-	-	-	-	-	-	-	-	-	-	-	-	-	-	-	-	-	-	-	-	
3	จำนวน ไฟฟ้า ส่อง สว่าง ใน หมู่บ้าน	-	-	-	-	-	-	-	-	5	38	4	19	3	19	5	40	5	19	5	49	6	35			19	-	-	3	14

ที่มา : ข้อมูลจากการสำรวจข้อมูลพื้นฐานของหมู่บ้าน เขต อบต.เมืองคง ณ เดือนธันวาคม 2558

### 5.3 ด้านโครงสร้างพื้นฐาน (ด้านการระบายน้ำ)

ในตำบลเมืองคงตั้งอยู่ริมแม่น้ำมูล เมื่อเกิดฝนตกหนักบางแห่งระบายน้ำไม่ทัน ทำให้เกิดน้ำท่วมขัง เนื่องจากสภาพของหมู่บ้านเริ่มหนาแน่น และขาดการดูแลทำความสะอาดขุดลอกระบายน้ำ จึงทำให้การระบายน้ำในบริเวณพื้นที่หมู่บ้านระบายน้ำนั้นอาจเกิดปัญหาขึ้นได้

#### ตารางแสดงด้านโครงสร้างพื้นฐาน (ด้านการระบายน้ำ)

ที่	ประเภทระบายน้ำ	ม.1		ม.2		ม.3		ม.4		ม.5		ม.6		ม.7		ม.8		ม.9		ม.11		ม.12		ม.13		ม.14		ม.15	
		จำนวน (สาย)	ระยะทาง (ม.)	จำนวน (สาย)	ระยะทาง (ม.)	จำนวน (สาย)	ระยะทาง (ม.)	จำนวน (สาย)	ระยะทาง (ม.)	จำนวน (สาย)	ระยะทาง (ม.)	จำนวน (สาย)	ระยะทาง (ม.)	จำนวน (สาย)	ระยะทาง (ม.)	จำนวน (สาย)	ระยะทาง (ม.)	จำนวน (สาย)	ระยะทาง (ม.)	จำนวน (สาย)	ระยะทาง (ม.)	จำนวน (สาย)	ระยะทาง (ม.)	จำนวน (สาย)	ระยะทาง (ม.)	จำนวน (สาย)	ระยะทาง (ม.)	จำนวน (สาย)	ระยะทาง (ม.)
1	ถนนที่มีราง/ร่องระบายน้ำ	1	200	1	200	-	-	-	-	-	-	1	200	-	-	3	400	-	-	-	-	2	250	-	-	-	-	1	150



ตารางแสดงด้านโครงสร้างพื้นฐาน (ด้านน้ำท่วม/น้ำขัง)

ที่	รายการ	ม.1	ม.2	ม.3	ม.4	ม.5	ม.6	ม.7	ม.8	ม.9	ม.11	ม.12	ม.13	ม.14	ม.15
1	บริเวณน้ำท่วมถึง	-	-	-	-	3 แห่ง	-	-	-	-	3 แห่ง	-	-	-	3 แห่ง
2	บริเวณน้ำขัง	1 แห่ง	-	-	-	3 แห่ง	-	-	-	-	3 แห่ง	5 แห่ง	1 แห่ง	-	
3	ระยะเวลาที่น้ำท่วม/น้ำขัง นานที่สุด	1 วัน	-	-	-	4-5 วัน	-	-	-	-	4-5 วัน	4-5 วัน	1 วัน	-	4-5 วัน
4	ระยะเวลาเฉลี่ยที่น้ำท่วมขัง นานที่สุด	ส.ค.- ก.ย.	-	-	-	ส.ค.- ต.ค.	-	-	-	-	-	ส.ค.- ก.ย.	ส.ค.- ต.ค.	-	ส.ค.- ต.ค.

ที่มา : ข้อมูลจากการสำรวจข้อมูลพื้นฐานของหมู่บ้าน เขต อบต.เมืองคง ณ เดือนธันวาคม 2558

## 5.5 ระบบน้ำประปา

ครัวเรือนส่วนใหญ่ในองค์การบริหารส่วนตำบลเมืองคง ใช้น้ำประปา  
บริหารจัดการโดยองค์การบริหารส่วนตำบล ใช้น้ำประปาบริหารจัดการโดย  
หมู่บ้านเอง และมีหมู่บ้านยังใช้น้ำบาดาลอยู่ ดังนี้

### ตารางแสดงการการใช้/ไม่ใช้ระบบน้ำประปา

หมู่ ที่	ชื่อบ้าน	จำนวน ครัวเรือนที่ใช้ น้ำประปา บริหารจัดการ โดย การโอน ให้เทศบาล (ครัวเรือน)	จำนวน ครัวเรือนที่ใช้ น้ำประปา บริหารจัดการ โดยหมู่บ้าน เอง (ครัวเรือน)	จำนวน ครัวเรือน ที่ใช้ น้ำบาดาล (ครัวเรือน)	จำนวน ครัวเรือน
1	บ้านเมืองคง	33	31	10	74
2	บ้านท่าโพธิ์	55	111	16	182
3	บ้านกลาง	-	1	1	2
4	บ้านใหญ่	-	-	2	2
5	บ้านโนน	9	-	93	102
6	บ้านหลุมหมอก	-	65	30	95
7	บ้านบากเรือ	22	-	79	101
8	บ้านร่อง อโศก	-	71	67	138
9	บ้านหนอง หว่า	-	47	59	106
11	บ้านโนนเวียง คำ	-	83	83	166
12	บ้านหนอง หัวลิง	110	47	7	164
13	บ้านหนอง บาก	54	-	96	150
14	บ้านท่าโพธิ์	10	-	7	17



15	บ้านร่อง อโศก	20	49	21	90
รวม		313	505	571	1,391

ที่มา : ข้อมูลจากการสำรวจข้อมูลพื้นฐานของหมู่บ้าน เขต อบต.เมืองคง  
ณ เดือน มิถุนายน 2562  
กราฟแสดงการใช้น้ำประปา

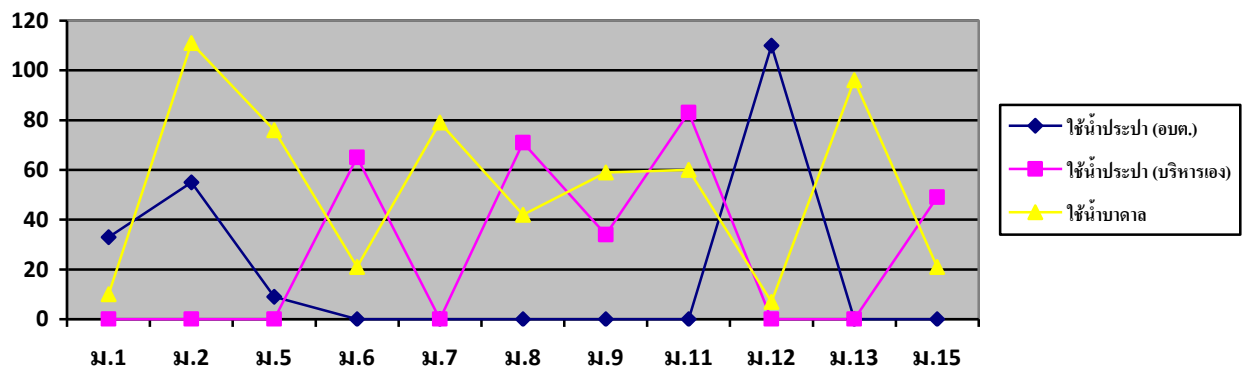

## 5.6 ระบบการจัดเก็บขยะ

ครัวเรือนบางหมู่บ้านในองค์การบริหารส่วนตำบลเมืองคง เป็นหมู่บ้าน  
ใกล้เขตเทศบาลเป็นหมู่บ้านที่มีความหนาแน่น ใช้บริการการจัดเก็บขยะของ  
หน่วยงานองค์การบริหารส่วนตำบลเมืองคง และมีหมู่บ้านที่ยังไม่ได้ใช้บริการ  
จัดเก็บขยะขององค์การบริหารส่วนตำบลเมืองคง ดังนี้

### ตารางแสดงด้านการจัดการระบบขยะ

หมู่ ที่	ชื่อบ้าน	มีถังทิ้งขยะได้ มาตรฐาน และใช้บริการ การ จัดเก็บขยะ ของ อบต.	มีถังทิ้งขยะ แต่ยังไม่ใช้ บริการการ จัดเก็บขยะ ของ อบต. (ครัวเรือน)	ไม่มีถังทิ้ง ขยะ (ครัวเรือน)	จำนวน ครัวเรือน

		(ครัวเรือน)			
1	บ้านเมือง คง	10	2	62	74
2	บ้านท่าโพธิ์	32	-	150	182
3	บ้านกลาง	-	1	1	2
4	บ้านใหญ่	-	2	-	2
5	บ้านโนน	35	-	67	102
6	บ้านหลุบ โมก	44	51	-	95
7	บ้านบาก เรือ	29	72	-	101
8	บ้านร่อง อโศก	56	1	81	138
9	บ้านหนอง หว่า	26	70	10	106
11	บ้านโนน เวียงคำ	58	107	1	166
12	บ้านหนอง หัวลิง	63	51	50	164
13	บ้านหนอง บาก	52	49	49	150
14	บ้านท่าโพธิ์	10	7	-	17
15	บ้านร่อง อโศก	40	48	2	90
<b>รวม</b>		<b>455</b>	<b>461</b>	<b>473</b>	<b>1,391</b>

ที่มา : ข้อมูลจากการสำรวจข้อมูลพื้นฐานของหมู่บ้าน เขต อบต.เมืองคง  
ณ เดือนมิถุนายน 2562

กราฟแสดงด้านการจัดการระบบขยะ

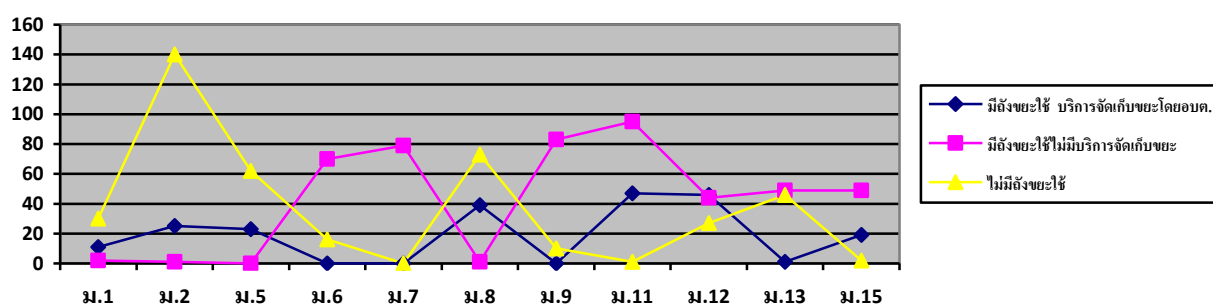

## 6. ระบบเศรษฐกิจ

### 6.1 การทำอาชีพ

ที่	อาชีพ	ร้อยละของประชากร	ลักษณะเพาะปลูก
1	อาชีพทำนา	ร้อยละ 90	ทำนา ปลูกข้าวข้าวหอมมะลิ 105
2	อาชีพเพาะปลูกพืชผัก	ร้อยละ 5	อาชีพทำสวน คือ การปลูกผัก และโดยส่วนมากจะทำควบคู่กับการทำนา เช่น ปลูกหอมแดง ปลูกกระเทียม ปลูกพริก และปลูกพืชผักสวนครัวต่างๆ
3	อาชีพรับจ้างทั่วไป	ร้อยละ 2	ประชากร ซึ่งส่วนใหญ่จะเป็นกลุ่มวัยรุ่นหนุ่มสาว วัยผู้ใหญ่ จะเดินทางเข้ากรุงเทพฯ และต่างจังหวัด เพื่อทำงานตามโรงงาน บริษัท ห้างร้าน และขับรถรับจ้าง
4	อาชีพประมง	ร้อยละ 1	ประชากร ขององค์การบริหารส่วนตำบลเมืองคง จะทำอาชีพประมง ซึ่งองค์การบริหารส่วนตำบลเมืองคงมีบางพื้นที่ติดกับแม่น้ำมูล
6	อาชีพค้าขาย	ร้อยละ 1	ประกอบอาชีพค้าขาย ต่างๆ

7	ประกอบอาชีพอื่นๆ	ร้อยละ 1	ประกอบอาชีพเกี่ยวกับการบริการ ฯลฯ
---	------------------	----------	-----------------------------------

### กราฟแสดงด้านอาชีพ

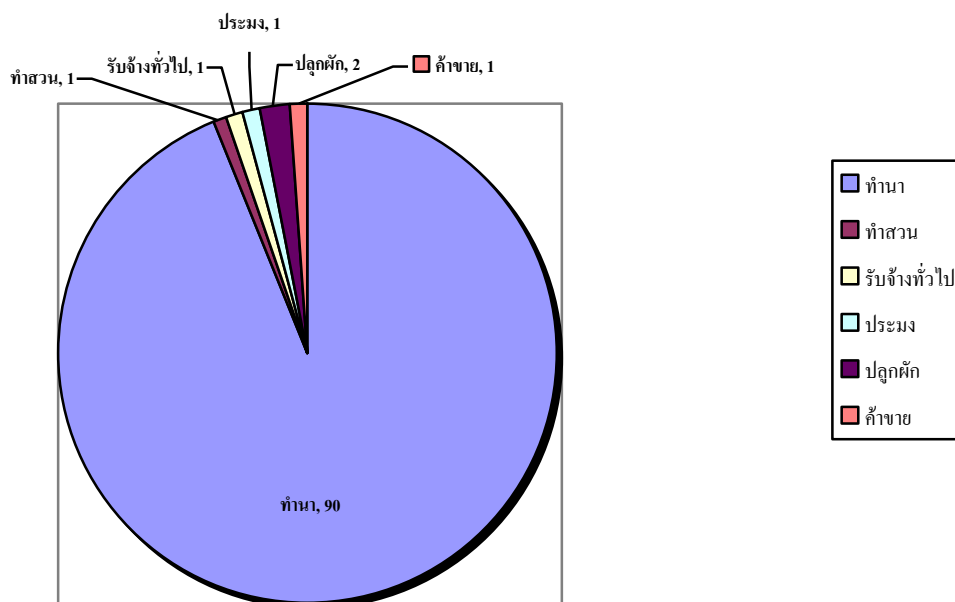

### 6.2 การประมง

ในเขตองค์การบริหารส่วนตำบลเมืองคง มีการทำประมงน้ำจืด โดยมีพื้นที่ที่มีมูลค่าผลผลิตประมงน้ำจืดมากที่สุด คือ บ้านโนน บ้านร่องอโคก บ้านโนนเวียงคำ และแม่น้ำสายหลักในการทำประมง คือแม่น้ำมูล

### 6.3 การปศุสัตว์

ที่	การเลี้ยง	ร้อยละของประชากร	ลักษณะเพาะปลูก
-----	-----------	------------------	----------------

1	การเลี้ยงโค-กระบือ	ร้อยละ 28	ทำนา ปลุกข้าวข้าวหอมมะลิ 105
2	การเลี้ยงสัตว์ปีก	ร้อยละ 34	การเลี้ยงเป็ด การเลี้ยงไก่พันธุ์เนื้อ ไก่พันธุ์ไข่ ไก่พันธุ์พื้นเมือง
3	การเลี้ยงสุกร	ร้อยละ 1	ประชากร ซึ่งส่วนใหญ่จะเป็นกลุ่มวัยรุ่นหนุ่มสาว วัยผู้ใหญ่ จะเดินทางเข้ากรุงเทพฯและต่างจังหวัดเพื่อทำงานตามโรงงาน บริษัท ห้างร้าน และขับรถรับจ้าง
4	การเลี้ยงปลา	ร้อยละ 1	ประชากร ขององค์การบริหารส่วนตำบลเมืองคง จะทำอาชีพประมง ซึ่งองค์การบริหารส่วนตำบลเมืองคงมีบางพื้นที่ติดกับแม่น้ำมูล

#### 6.4 การบริการ

ในเขตองค์การบริหารส่วนตำบลเมืองคง มีสถานบริการห้องพัก/โรงแรม รายวัน รายเดือน ดังนี้

ที่	ชื่อโรงแรม/ห้องพัก	จำนวนห้อง	หมายเหตุ
1	โรงแรมเดอะกรีนไฮเทล	26	
2	คอนค้ำรีสอร์ท	25	
3	บังกะโลเวียงคำ	15	
4	เพ็ญศิริรีสอร์ท	24	
5	ราษีรีสอร์ท	10	
6	โรงแรมบ้านล้อมรั้ว	19	

### 6.5 หน่วยธุรกิจ บริษัท/ห้างร้านที่สำคัญ ในเขตองค์การบริหารส่วนตำบลเมืองคง

ที่	ห้างร้าน/บริษัท	ที่อยู่			หมายเหตุ
		เลขที่	หมู่ที่	อำเภอ/จังหวัด	
1	นายวันชัย สุทาวัน (ร้านบางอ้อ)	-	1	อำเภอราชไศล จังหวัดศรีสะเกษ	
2	นายบุญโถม นิลวัน (ร้านแสงชัยมอเตอร์)	126	2	อำเภอราชไศล จังหวัดศรีสะเกษ	
3	บริษัทไทยประกันชีวิต จำกัด (มหาชน)	29	2	อำเภอราชไศล จังหวัดศรีสะเกษ	
4	บริษัทศรีสะเกษกิจเจริญ ไทยจำกัด	11	2	อำเภอราชไศล จังหวัดศรีสะเกษ	
5	บ.บีกชีซูเปอร์เซ็นเตอร์ จำกัด (มหาชน)	266	2	อำเภอราชไศล จังหวัดศรีสะเกษ	
6	นายกมล พรมลาย (ร้านธีระศักดิ์พาณิชย์)	32	5	อำเภอราชไศล จังหวัดศรีสะเกษ	
7	บริษัท โตโยต้า ศรีสะเกษ (1993) จำกัด	78	7	อำเภอราชไศล จังหวัดศรีสะเกษ	

8	ร้านพิสมัยค้าไม้	86-91	8	อำเภอราชীไศล จังหวัดศรีสะเกษ	
9	ร้านอาหารเวียงคำ	65	11	อำเภอราชীไศล จังหวัดศรีสะเกษ	
10	ปืมน้ำมันลินมงคลจิงหยุฮะ	57	11	อำเภอราชীไศล จังหวัดศรีสะเกษ	
11	นางวาสนา ลาน้ำคำ(ร้าน วาสนา )	157	11	อำเภอราชীไศล จังหวัดศรีสะเกษ	
12	นายสมภพ ชาลี (ร้านชาลี การช่าง)	91	11	อำเภอราชীไศล จังหวัดศรีสะเกษ	
13	นายแก้ว พิมพ์พงษ์ (โรง น้ำมาเพียร)	69	11	อำเภอราชীไศล จังหวัดศรีสะเกษ	
14	นายธนกร พันธุ์ปลาโต (อู่ ลิติก)	102	12	อำเภอราชীไศล จังหวัดศรีสะเกษ	
15	หจก.คูโบต้า ศรีสะเกษ เลา เจริญ 88	88	13	อำเภอราชীไศล จังหวัดศรีสะเกษ	
16	โรงสีราชীพาณิชย์ ม.14	160	13	อำเภอราชীไศล จังหวัดศรีสะเกษ	
17	ร้านส้มตำบัณฑิต	-	14	อำเภอราชীไศล จังหวัดศรีสะเกษ	
18	หจก.ราชীทรัพย์ศิริ ปีโตรเลียม	4	14	อำเภอราชীไศล จังหวัดศรีสะเกษ	
19	ร้านเนื้อย่างเพชรล้าภู	-	15	อำเภอราชীไศล จังหวัดศรีสะเกษ	

## 6.6 อุตสาหกรรม

-

## 6.7 การพาณิชย์และกลุ่มอาชีพ

ในเขตองค์การบริหารส่วนตำบลเมืองคง มีการจัดตั้งกลุ่มวิสาหกิจ  
ชุมชนปลูกผักสวนครัว หมู่ที่ 13  
บ้านบากเรือ โดยมีสมาชิกกลุ่ม 15 คน

## 7.เศรษฐกิจพอเพียงท้องถิ่น (ด้านการเกษตรและแหล่งน้ำ)

### 7.1 ข้อมูลพื้นฐานของหมู่บ้าน

-มีการจัดทำโครงการอันเนื่องมาจากตามพระราชดำริ ได้แก่ โครงการ  
ส่งเสริมการพัฒนาหมู่บ้านเศรษฐกิจพอเพียงต้นแบบ (หมู่บ้านต้นแบบ) คือ  
บ้านหลุมไผ่ หมู่ที่ 6 ตำบลเมืองคง อำเภอราชสีไศล จังหวัดศรีสะเกษ  
จำนวนครัวเรือน 86 ครัวเรือน

-มีการจัดทำโครงการอันเนื่องมาจากตามพระราชดำริ ได้แก่ โครงการ  
ส่งเสริมการพัฒนาหมู่บ้านเศรษฐกิจพอเพียงต้นแบบ (ขยายหมู่บ้าน) คือ บ้าน  
บากเรือ หมู่ที่ 7 ตำบลเมืองคง อำเภอราชสีไศล จังหวัดศรีสะเกษ  
จำนวนครัวเรือน 79 ครัวเรือน

### 7.2 ข้อมูลด้านแหล่งน้ำกิน น้ำใช้ (หรือน้ำเพื่อการอุปโภค-บริโภค)

#### 1) ข้อมูลด้านแหล่งน้ำเพื่ออุปโภค

หมู่ ที่	ชื่อบ้าน	การใช้น้ำอุปโภค	ระบบประปา แบบ	ขนาด จ	จำนวน ครัวเรือน



1	บ้านเมืองคอง	ใช้ประปาหมู่บ้าน/ชุมชนอื่น	-	-	74
2	บ้านท่าโพธิ์	ใช้ประปาหมู่บ้าน/ชุมชนอื่น	-	-	182
3	บ้านกลาง	มีประปาหมู่บ้าน	แบบฝิวดิน ขนาดใหญ่มาก	20 ลบ.ม	2
4	บ้านใหญ่	ใช้ประปาหมู่บ้าน/ชุมชนอื่น	-	-	2
5	บ้านโนน	มีประปาหมู่บ้าน	แบบบาดาล (ซำรุด)	2.5 ลบ.ม	102
6	บ้านหลุบโมก	มีประปาหมู่บ้าน	แบบฝิวดิน ขนาดเล็ก	5 ลบ.ม	95
7	บ้านบากเรือ	มีประปาหมู่บ้าน	แบบบาดาล	2.5 ลบ.ม	101
8	บ้านร่องอโคก	มีประปาหมู่บ้าน	แบบฝิวดิน ขนาดกลาง	10 ลบ.ม	138
9	บ้านหนองหว่า	มีประปาหมู่บ้าน	แบบบาดาล	5 ลบ.ม	106
11	บ้านโนนเวียงคำ	มีประปาหมู่บ้าน	แบบบาดาล	2.5 ลบ.ม	166
12	บ้านหนองหัวลิง	ใช้ประปาหมู่บ้าน/ชุมชนอื่น	-	-	164
13	บ้านหนองบาก	มีประปาหมู่บ้าน	แบบฝิวดิน ขนาดใหญ่มาก	20 ลบ.ม	150
14	บ้านท่าโพธิ์	ใช้ประปาหมู่บ้าน/ชุมชนอื่น	-	-	17

15	บ้านร่อง อโศก	ใช้ประปา หมู่บ้าน/ชุมชน อื่น	-	-	90
----	------------------	------------------------------------	---	---	----

ที่มา : ข้อมูลจากการสำรวจข้อมูลพื้นฐานของหมู่บ้าน เขต อบต.เมืองคอง  
ณ เดือนมิถุนายน 2562  
กราฟแสดงด้านการจัดการระบบสาธารณะ

## 2) ข้อมูลด้านแหล่งน้ำเพื่อบริโภค

หมู่ที่	ชื่อบ้าน	การใช้น้ำบริโภค	จำนวน ครัวเรือน
1	บ้านเมืองคอง	ใช้ระบบโรงกรองน้ำกับบ้าน/ ชุมชนอื่น	74
2	บ้านท่าโพธิ์	ใช้ระบบโรงกรองน้ำกับบ้าน/ ชุมชนอื่น	182
3	บ้านกลาง	ใช้ระบบโรงกรองน้ำกับบ้าน/ ชุมชนอื่น	2
4	บ้านใหญ่	ใช้ระบบโรงกรองน้ำกับบ้าน/ ชุมชนอื่น	2
5	บ้านโนน	มีระบบโรงกรองน้ำสะอาด	102
6	บ้านหลุมหมอก	มีระบบโรงกรองน้ำสะอาด	95
7	บ้านบากเรือ	ใช้ระบบโรงกรองน้ำกับบ้าน/ ชุมชนอื่น	101
8	บ้านร่องอโศก	มีระบบโรงกรองน้ำสะอาด	138

9	บ้านหนองหว่า	มีระบบโรงกรองน้ำสะอาด	106
11	บ้านโนนเวียง คำ	มีระบบโรงกรองน้ำสะอาด	166
12	บ้านหนอง หัวลิง	ใช้ระบบโรงกรองน้ำกับบ้าน/ ชุมชนอื่น	164
13	บ้านหนองบาก	ใช้ระบบโรงกรองน้ำกับบ้าน/ ชุมชนอื่น	150
14	บ้านท่าโพธิ์	ใช้ระบบโรงกรองน้ำกับบ้าน/ ชุมชนอื่น	17
15	บ้านร่องอโคก	ใช้ระบบโรงกรองน้ำกับบ้าน/ ชุมชนอื่น	90

ที่มา : ข้อมูลจากการสำรวจข้อมูลพื้นฐานของหมู่บ้าน เขต อบต.เมืองคง  
ณ เดือนมิถุนายน 2562

กราฟแสดงด้านการจัดการระบบสาธารณะ

## 8. ศาสนา ประเพณี วัฒนธรรม

### 8.1 การนับถือศาสนา

- ผู้นับถือศาสนาพุทธร้อยละ 99.33 ของจำนวน  
ประชากรทั้งหมด

จำนวนวัด ที่พักสงฆ์ 2 แห่ง

- ผู้นับถือศาสนาอิสลาม ร้อยละ 0.03 ของจำนวน  
ประชากรทั้งหมด

จำนวนมัสยิด - แห่ง

- ผู้นับถือศาสนาคริสต์ ร้อยละ 0.67 ของจำนวนประชากร  
จังหวัดทั้งหมด

จำนวนโบสถ์คริสต์ 1 แห่ง

## 8.2 ประเพณีและงานประจำ

องค์การบริหารส่วนตำบลเมืองคองเป็นดินแดนที่มีโบราณสถานบึงคองโคกและวัตถุโบราณใบเสมาหลายแห่ง แสดงให้เห็นความเจริญรุ่งเรืองของอารยธรรมของยุคก่อน ๆ ที่เกิดขึ้นในบริเวณแถบนี้คืออารยธรรมของประชาชนเผ่าเยอ ซึ่งเป็นเผ่าหนึ่งในจังหวัดศรีสะเกษ ที่มีวัฒนธรรมในการพูด (ภาษาเยอ) วัฒนธรรมการแต่งกาย (เสื้อผ้าดำย้อมมะเกลือ) ซึ่งประชาชนเป็นผู้รักความสงบ มีความเอื้อเฟื้อเผื่อแผ่และจริงใจกับคนทั่วไป รักอิสระ และเนื่องจากประชาชนส่วนใหญ่อาศัยอยู่ในชนบท เป็นสังคมเกษตรกรรมจึงอยู่แบบเครือญาติจะนับถือผู้อาวุโส อาศัยจารีตประเพณีและวัฒนธรรมดั้งเดิมเป็นแนวทางในการดำเนินวิถีชีวิต และมีงานประเพณีประจำปี คืองานพระยากตะศิลารำลึก

## 8.3 วัฒนธรรม ภูมิปัญญาท้องถิ่น ภาษาถิ่น

มีภาษาพูด 2 ภาษา คือ ภาษาไทยอีสาน และพูดภาษาเยอ ได้

1) ภาษาไทยอีสาน หมู่บ้านที่พูดภาษาไทยอีสาน มี 5 หมู่บ้าน ได้แก่ บ้าน

เมืองคอง หมู่ที่ 1, บ้านท่าโพธิ์ หมู่ที่ 2, บ้านร่องอโคก หมู่ที่ 8, บ้านหนองหัวลิง หมู่ที่ 12, และ

บ้านร่องอโคก หมู่ที่ 15

2) ภาษาเยอ หมู่บ้านที่พูดภาษาเยอ มี 6 หมู่บ้าน ได้แก่ บ้านใหญ่ หมู่ที่ 4 ,บ้านโนน หมู่ที่ 5, บ้านหลุบโหมก หมู่ที่ 6, บ้านบากเรือ หมู่ที่ 7, บ้านหนองหว่า หมู่ที่ 9 , บ้านหนองบาก หมู่ที่ 13

## 8.5 ลีนคำพื้นเมืองและของที่ระลึก

-

## 9. ทรัพยากรธรรมชาติ

### 9.1 น้ำ

ปริมาณน้ำฝนอ้างอิงจากจังหวัดศรีสะเกษ มีปริมาณน้ำฝนสะสมเฉลี่ยทั้งปี 1346 มิลลิเมตร และมีปริมาณน้ำฝนสะสมเฉลี่ยในช่วงฤดูฝน (เดือนกรกฎาคม-ตุลาคม) เท่ากับ 835 มิลลิเมตร ถึงแม้ว่าจะมีปริมาณน้ำฝนสะสมเฉลี่ยจะอยู่ในเกณฑ์ที่ดี แต่เนื่องจากมีปัจจัยสำคัญที่ทำให้เกิดภาวะฝนทิ้งช่วง และฝนไม่ตกตามฤดูกาลเนื่องมาจากสภาพทางภูมิศาสตร์ที่มีเทือกเขาพนมดงรักทางตอนใต้ขวางกั้นลมฝน หรือที่เรียกว่าลมมรสุมตะวันตกเฉียงใต้ซึ่งเป็นลักษณะเขตพื้นที่เงาฝน (Rain Shadow) ส่วนในช่วงกลางเดือนตุลาคมลมมรสุมตะวันออกเฉียงเหนือจะพัดผ่านในช่วงเวลาปลายฤดูฝนต้นฤดูหนาวนี้ลมพายุที่ก่อตัวแถบทะเลจีนใต้ และฝนจากพายุหมุนเขตร้อนจะเบนทิศทางออกจากภาคตะวันออกเฉียงเหนือตอนล่าง ดังนั้น ลมมรสุมที่พัดเอาน้ำฝนมาจึงตกอยู่ส่วนหน้าของเทือกเขาเป็นส่วนใหญ่ ส่วนพื้นที่ในเขตหลังเทือกเขาจะได้รับปริมาณน้ำฝนเพียงเล็กน้อยเท่านั้น ส่วนพายุโซนร้อนเมื่อปะทะกับแนวเทือกเขาในเขตประเทศเวียดนาม และประเทศกัมพูชาประชาธิปไตย ก็จะถูกกลายเป็นพายุดีเปรสชันจึงทำให้มีฝนทิ้งช่วง ประมาณเดือนกรกฎาคม ถึงกลางเดือนสิงหาคม และจะตกหนักช่วงกลางเดือนสิงหาคมถึงต้นเดือนตุลาคมซึ่งมีผลให้เกิดความแห้งแล้งทางอุทกวิทยา โดยทำให้ระดับน้ำผิวดิน และน้ำใต้ดินลดลง จนส่งผลกระทบต่อความต้องการน้ำทางการเกษตร และความต้องการน้ำเพื่อการอุปโภคและบริโภคของประชาชนได้ และจากสถิติที่ผ่านมา พบว่าปริมาณน้ำฝนมีแนวโน้มลดลงร้อยละ 18.1 เมื่อเทียบกับสถิติ 30 ปี

## ข้อมูลแหล่งน้ำสาธารณะประโยชน์ อบต. เมืองคง

ลำดับ ที่	ชื่อแหล่งน้ำ	จำนวนไร่	หมู่ที่	หมายเหตุ
1	หนองหมู หมุ่น	13 ไร่ 54 ต.ร.ว.	3	
2	บึงคงโคก	323 ไร่ 2 งาน 40.7 ต.ร.ว.	6	
3	หนองสร้าง โจ	11 ไร่ 3 งาน 38 ต.ร.ว.	7	
4	หนองน้ำ สาธารณะ	19 ไร่ 1 งาน 68 ต.ร.ว.	8	
5	ทำนบกั้นน้ำ	2 งาน 99 ต.ร.ว.	8	
6	กุดอีเต่า	57 ไร่ 1 งาน 38 ต.ร.ว.	15	
7	กุดฮู	47 ไร่ 3 งาน 12 ต.ร.ว.	15	
8	กุดแช่ลอย	5 ไร่ 1 งาน 39 ต.ร.ว.	15	
9	ทำนบน้อย	1 ไร่ 3 งาน 17 ต.ร.ว.	8	
10	ทำนบน้อย	2 งาน 63 ต.ร.ว.	8	
11	หนองงู เหลื่อม	6 ไร่ 3 งาน 1 ต.ร.ว.	13	
12	หนองร่อง อโศก	5 ไร่ 3 งาน 39 ต.ร.ว.	8	
รวม		493 ไร่ 5 งาน 37 ต.ร.ว.		

## 10. อื่นๆ

### 10.1 ศักยภาพขององค์การบริหารส่วนตำบล

## โครงสร้างและอำนาจหน้าที่ขององค์การบริหารส่วนตำบลเมืองคง

### โครงสร้างการบริหารขององค์การบริหารส่วนตำบลเมืองคง

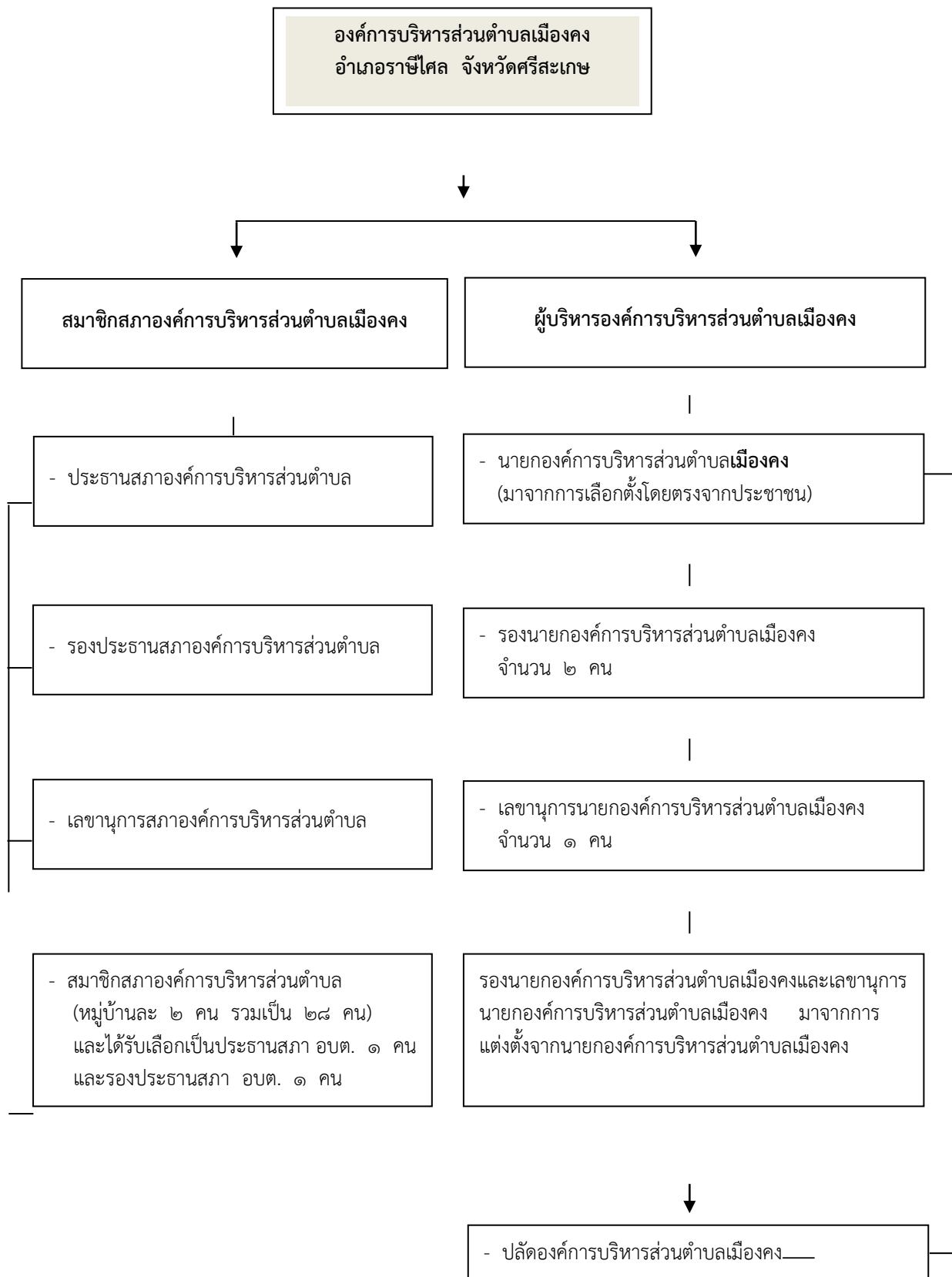



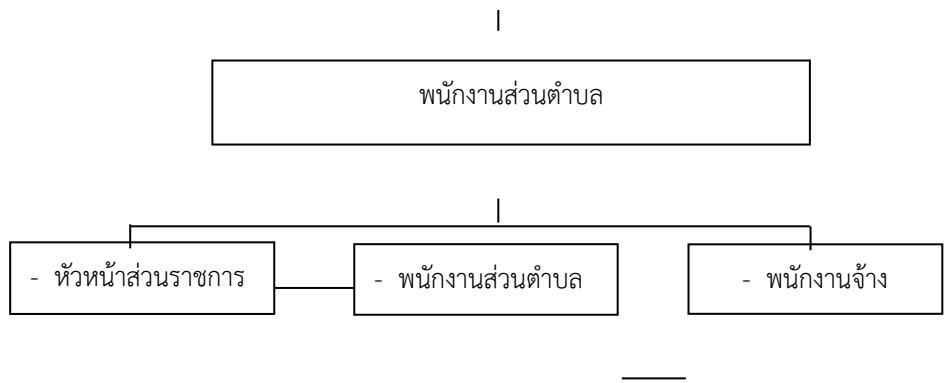

### (1) การบริหารจัดการ แบ่งเป็น 2 ฝ่าย

(1.1) นายกองค้การบริหารส่วนตำบล มาจากการเลือกตั้งโดยตรงจากประชาชน มีวาระดำรงตำแหน่ง 4 ปี ทำหน้าที่เป็น **ฝ่ายบริหาร** โดยกำหนดนโยบาย ควบคุม รับผิดชอบการบริหารงานของตำบล ทั้งนี้แต่งตั้งรองนายกองค้การบริหารส่วนตำบล 2 ท่าน เป็นผู้ช่วยในการบริหารองค้การบริหารส่วนตำบล และแต่งตั้งเลขานุการอีก 1 ท่าน

(1.2) สภางค้การบริหารส่วนตำบล ประกอบด้วยสมาชิกองค้การบริหารส่วนตำบลที่มาจากการเลือกตั้งโดยตรงจากประชาชนในหมู่บ้านละ 2 คน โดยสมาชิกสภางค้การบริหารส่วนตำบลมีวาระดำรงตำแหน่ง 4 ปี ทำหน้าที่เป็น **ฝ่ายนิติบัญญัติ**

(2) รายนามผู้บริหาร และสมาชิกสภางค้การบริหารส่วนตำบลเมืองคง รายละเอียดปรากฏตามตาราง

ตาราง แสดงข้อมูลผู้บริหารขององค้การบริหารส่วนตำบลเมืองคง

ลำดับที่	ชื่อ - สกุล ผู้บริหาร	ตำแหน่ง
1	นายกิตติศักดิ์ แซ่จิ่ง	นายกองค้การบริหารส่วนตำบล
2	นายประวิทย์ คำจันทร์	รองนายกองค้การบริหารส่วนตำบล
3	นายไล อูไรโคตร	รองนายกองค้การบริหารส่วนตำบล
4	นายศรีสง่า ศิริมงคล ผล	เลขานุการนายกองค้การบริหารส่วนตำบล

ตาราง แสดงข้อมูลสมาชิกสภางค้การบริหารส่วนตำบลเมืองคง

ลำดับที่	ชื่อ - สกุล	ตำแหน่ง
----------	-------------	---------

1	นายสมจิตร อุไร โคตร	ประธานสภา อบต.เมืองคง
2	นายสำราญ อุ่นคำ	รองประธานสภา อบต.เมืองคง
3	นายเทพฤทธิ ท่าโพธิ์	สมาชิกสภา อบต. หมู่ที่ 1
4	นายอำนวย คำแก้ว	สมาชิกสภา อบต. หมู่ที่ 1
5	นางพัชรี ธรรมบุตร	สมาชิกสภา อบต. หมู่ที่ 2
6	นางนงลักษณ์ ธรรม วัตร	สมาชิกสภา อบต. หมู่ที่ 2
7	นายประสิทธิ์ ชาติ มนตรี	สมาชิกสภา อบต. หมู่ที่ 3
8	นายพิชิต ชาติมนตรี	สมาชิกสภา อบต. หมู่ที่ 3
9	นางสาวนิตา กตะ ศิลา	สมาชิกสภา อบต. หมู่ที่ 4
10	นางประคอง กตะ ศิลา	สมาชิกสภา อบต. หมู่ที่ 4
11	นายหมุน นราวงษ์	สมาชิกสภา อบต. หมู่ที่ 5
12	นายมานพ แก้วไสย์	สมาชิกสภา อบต. หมู่ที่ 5
13	นายปรีชา นราวงษ์	สมาชิกสภา อบต. หมู่ที่ 6
14	นายทองสุข โถทอง	สมาชิกสภา อบต. หมู่ที่ 7
15	นายบุญธรรม กตะ ศิลา	สมาชิกสภา อบต. หมู่ที่ 7
16	นายบุญสด คำพันธ์	สมาชิกสภา อบต. หมู่ที่ 8
17	นายระพิน กตะศิลา	สมาชิกสภา อบต. หมู่ที่ 9
18	นายสุนิตย์ กุดนอก	สมาชิกสภา อบต. หมู่ที่ 11
19	นายไพรัช รุ่งแจ่ม	สมาชิกสภา อบต. หมู่ที่ 11
20	นางพูนสิน หงษ์หอม	สมาชิกสภา อบต. หมู่ที่ 12
21	นายวุฒิศักดิ์ แดงงาม	สมาชิกสภา อบต. หมู่ที่ 12
22	นางวิไลวรรณ มณีวรรณ	สมาชิกสภา อบต. หมู่ที่ 13
23	นายกาเหว่า กุลเดช	สมาชิกสภา อบต. หมู่ที่ 13
24	นายนิกุล อาจหาญ	สมาชิกสภา อบต. หมู่ที่ 15
25	นางสายใจ พยอม	สมาชิกสภา อบต. หมู่ที่ 15

(3) ผู้บริหารและสมาชิกสภาองค์การบริหารส่วนตำบล จะครบวาระในวันที่ 5 เดือน กันยายน พ.ศ. 2561

(4) โครงสร้างการจัดแบ่งส่วนราชการและการบริหารบุคคลขององค์การบริหารส่วนตำบล

(4.1) ระดับชั้นองค์การบริหารส่วนตำบลเมืองคง เป็น องค์การบริหารส่วนตำบลขนาดกลาง เมื่อวันที่ 6 ตุลาคม 2553

(4.2) การจัดโครงสร้างส่วนราชการขององค์การบริหารส่วนตำบลเมืองคง มี 5 ส่วน ประกอบด้วย

① สำนักงานปลัด มีหน้าที่ดำเนินงานเกี่ยวกับงานธุรการ งานบริหารงานทั่วไป งานนโยบายและแผน งานกฎหมายและคดี งานป้องกันและบรรเทาสาธารณภัย และงานพัฒนาชุมชนและส่งเสริมการท่องเที่ยว

② กองคลัง มีหน้าที่ดำเนินงานเกี่ยวกับงานการเงิน งานบัญชี งานพัฒนาและจัดเก็บรายได้ และงานทะเบียนทรัพย์สินและพัสดุ

③ กองช่าง มีหน้าที่ดำเนินงานเกี่ยวกับงานก่อสร้าง งานออกแบบและควบคุมอาคาร และงานประสานสาธารณูปโภค

④ ส่วนการศึกษา ศาสนาและวัฒนธรรม มีหน้าที่ดำเนินงานเกี่ยวกับงานบริหารการศึกษา งานศาสนาและวัฒนธรรม งานนันทนาการ และงานการกีฬา

### โครงสร้างการแบ่งส่วนราชการขององค์การบริหารส่วน

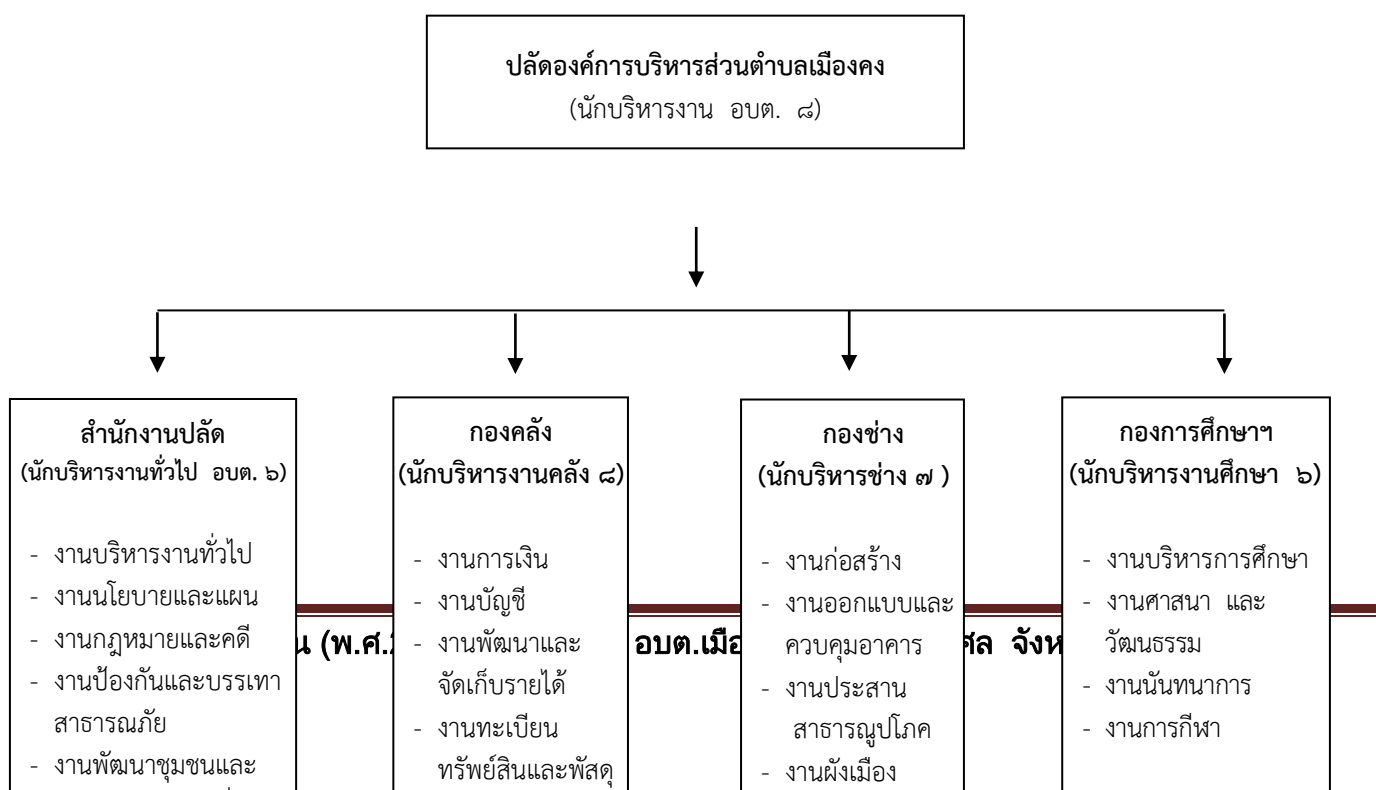

(4.3) อัตรากำลังพนักงานส่วนตำบลและพนักงานจ้าง องค์การบริหารส่วนตำบลเมืองคง ประกอบด้วย

- พนักงานส่วนตำบล รวมทั้งสิ้น 9 คน แยกได้ดังนี้
 

① สำนักงานปลัด	จำนวน	4	คน
② กองคลัง	จำนวน	4	คน
③ กองช่าง	จำนวน	-	คน
④ กองการศึกษา	จำนวน	1	คน
- พนักงานจ้างตามภารกิจ รวมทั้งสิ้น 9 คน แยกได้ดังนี้
 

① สำนักงานปลัด	จำนวน	4	คน
② กองคลัง	จำนวน	3	คน
③ กองช่าง	จำนวน	2	คน
④ กองการศึกษา	จำนวน	-	คน
- พนักงานจ้างทั่วไป รวมทั้งสิ้น 8 คน แยกได้ดังนี้
 

① สำนักปลัด	จำนวน	5	คน
② กองช่าง	จำนวน	1	คน
③ กองการศึกษา	จำนวน	2	คน
- ครูในโรงเรียนที่สังกัดองค์การบริหารส่วนตำบลเมืองคง จำนวน 6 คน
- ระดับการศึกษา
 

- ระดับประถมศึกษา	1	คน
- มัธยมศึกษา/อาชีวศึกษา	8	คน
- ปริญญาตรี	15	คน

**(5) บทบาทและอำนาจหน้าที่ขององค์การบริหารส่วนตำบล**

องค์การบริหารส่วนตำบล มีอำนาจหน้าที่ตามพระราชบัญญัติสภาตำบล และองค์การบริหารส่วนตำบล พ.ศ. 2537 และที่แก้ไขเพิ่มเติมจนถึงฉบับปัจจุบัน ดังนี้

**มาตรา 66** องค์การบริหารส่วนตำบลมีอำนาจหน้าที่ในการพัฒนา ตำบลทั้งในด้านเศรษฐกิจ สังคม และวัฒนธรรม

**มาตรา 67** ภายใต้บังคับกฎหมาย องค์การบริหารส่วนตำบล มีหน้าที่ ต้องทำในเขตองค์การบริหารส่วนตำบล ดังต่อไปนี้

- (1) จัดให้มีและบำรุงรักษาทางน้ำและทางบก
- (2) รักษาความสะอาดของถนน ทางน้ำ ทางดิน และที่สาธารณะรวมทั้งกำจัด มูลฝอยและสิ่งปฏิกูล
- (3) ป้องกันโรคและระงับโรคติดต่อ
- (4) ป้องกันและบรรเทาสาธารณภัย
- (5) ส่งเสริมการศึกษา ศาสนา และวัฒนธรรม
- (6) ส่งเสริมการพัฒนาสตรี เด็ก เยาวชน ผู้สูงอายุ ผู้พิการ
- (7) ค้ำครอง ดูแล และบำรุงรักษาทรัพยากรธรรมชาติและสิ่งแวดล้อม
- (8) บำรุงรักษาศิลปะ จารีตประเพณี ภูมิปัญญาท้องถิ่น และวัฒนธรรมอันดี ของท้องถิ่น
- (9) ปฏิบัติหน้าที่อื่นตามที่ทางราชการมอบหมายโดยจัดสรรงบประมาณหรือ บุคคลากรให้ตาม ความจำเป็นและสมควร

**มาตรา 68** ภายใต้บังคับกฎหมาย องค์การบริหารส่วนตำบลอาจ จัดทำกิจกรรมในเขตองค์การบริหารส่วนตำบล ดังต่อไปนี้

- (1) ให้มีน้ำเพื่อการอุปโภค บริโภค และการเกษตร
- (2) ให้มีและบำรุงการไฟฟ้าหรือแสงสว่างโดยวิธีอื่น
- (3) จัดให้มีและบำรุงรักษาทางระบายน้ำ
- (4) ให้มีและบำรุงสถานที่ประชุม การกีฬา การพักผ่อนหย่อนใจและ สวนสาธารณะ
- (5) ให้มีและส่งเสริมกลุ่มเกษตรกรและกิจการสหกรณ์
- (6) ส่งเสริมให้มีอุตสาหกรรมในครอบครัว
- (7) บำรุงและส่งเสริมการประกอบอาชีพ

- (8) การคุ้มครองดูแลและรักษาทรัพย์สินอันเป็นสาธารณะสมบัติของแผ่นดิน
- (9) หาผลประโยชน์จากทรัพย์สินขององค์การบริหารส่วนตำบล
- (10) ให้มีตลาด ท่าเทียบเรือ และท่าข้าม
- (11) กิจการเกี่ยวกับการพาณิชย์
- (12) การท่องเที่ยว
- (13) การผังเมือง

องค์การบริหารส่วนตำบล มีอำนาจหน้าที่ตามพระราชบัญญัติกำหนดแผนและขั้นตอนการ

กระจายอำนาจให้แก่องค์กรปกครองส่วนท้องถิ่น พ.ศ. 2542 ดังนี้

**มาตรา 16** องค์การบริหารส่วนตำบล มีอำนาจและหน้าที่ในการจัดระบบบริการสาธารณะเพื่อประโยชน์ของประชาชนในท้องถิ่นของตนเองดังนี้

- (1) การจัดทำแผนพัฒนาท้องถิ่นของตนเอง
- (2) การจัดให้มีและบำรุงรักษาทางบก ทางน้ำ และที่จอดรถ
- (3) การจัดให้มีและควบคุมตลาด ท่าเทียบเรือ ท่าข้าม และที่จอดรถ
- (4) การสาธารณสุขปโภคและการก่อสร้างอื่น ๆ
- (5) การสาธารณสุขการ
- (6) การส่งเสริม การฝึก และประกอบอาชีพ
- (7) การพาณิชย์ และการส่งเสริมการลงทุน
- (8) การส่งเสริมการท่องเที่ยว
- (9) การจัดการศึกษา
- (10) การสังคมสงเคราะห์
- (11) การบำรุงรักษาศิลปะ จารีตประเพณี ภูมิปัญญาท้องถิ่น และวัฒนธรรมอันดีของท้องถิ่น
- (12) การบำรุงแหล่งชุมชนแออัดและการจัดการเกี่ยวกับที่อยู่อาศัย
- (13) การจัดให้มีและบำรุงรักษาสถานที่พักผ่อนหย่อนใจ
- (14) การส่งเสริมการกีฬา
- (15) การส่งเสริมประชาธิปไตย ความเสมอภาค และสิทธิเสรีภาพของประชาชน
- (16) ส่งเสริมการมีส่วนร่วมของราษฎรในการพัฒนาท้องถิ่น
- (17) การรักษาความสะอาดและความเป็นระเบียบเรียบร้อยของบ้านเมือง

- (18) การกำจัดมูลฝอย สิ่งปฏิกูล และน้ำเสีย
- (19) การสาธารณสุข การอนามัยครอบครัว และการรักษาพยาบาล
- (20) การจัดให้มีและควบคุมสุสานและฌาปนสถาน
- (21) การควบคุมการเลี้ยงสัตว์
- (22) การจัดให้มีและควบคุมการฆ่าสัตว์
- (23) การรักษาความปลอดภัย ความเป็นระเบียบเรียบร้อย และการอนามัยโรงพยาบาล และสถานที่อื่น ๆ
- (24) การจัดการ การบำรุงรักษา และการใช้ประโยชน์จากป่าไม้ ที่ดิน ทรัพยากรธรรมชาติและสิ่งแวดล้อม
- (25) การผังเมือง
- (26) การขนส่งและการวิศวกรรมจราจร
- (27) การดูแลรักษาที่สาธารณะ
- (28) การควบคุมอาคาร
- (29) การป้องกันและบรรเทาสาธารณภัย
- (30) การรักษาความสงบเรียบร้อย การส่งเสริมและสนับสนุนการป้องกันและรักษาความปลอดภัยในชีวิตและทรัพย์สิน
- (31) กิจการอื่นใดที่เป็น



# ส่วนที่ ๔ การนำแผนพัฒนาท้องถิ่นไปสู่การปฏิบัติ

-ยุทธศาสตร์การพัฒนาและแผนงาน

-บัญชีโครงการพัฒนาท้องถิ่น

ของ องค์การบริหารส่วนตำบลเมืองขุขันธ์อำเภอราษีไศล จังหวัดศรีสะเกษ

ส่วนที่ ๔ การนำแผนพัฒนาท้องถิ่นสู่การปฏิบัติ

๑. ยุทธศาสตร์การพัฒนาและแผนงาน



ที่	ยุทธศาสตร์	ด้าน	แผนงาน	หน่วยงาน รับผิดชอบ หลัก	หน่วยงาน สนับสนุน	
๑	ยุทธศาสตร์การพัฒนาด้านโครงสร้างพื้นฐาน	ด้านบริการชุมชนและสังคม	แผนงานเคหะและชุมชน	กองช่าง	สำนักปลัด	
๒	ยุทธศาสตร์ด้านคุณภาพชีวิตและการพัฒนาสังคม	ด้านบริการชุมชนและสังคม	ด้านบริหารทั่วไป	แผนงานการรักษาความสงบภายใน	สำนักปลัด	กองช่าง
			แผนงานการศึกษา	กอง การศึกษา	สำนักปลัด	
			แผนงานสาธารณสุข	สำนักปลัด	กองการศึกษา	
			แผนงานสร้างความเข้มแข็งของชุมชน	สำนักปลัด	กองการศึกษา	
			แผนงานสังคมสงเคราะห์	สำนักปลัด	กองการศึกษา	
๓	ยุทธศาสตร์การพัฒนาด้านเศรษฐกิจและการท่องเที่ยว	ด้านการเศรษฐกิจ	แผนงานการเกษตร	สำนักปลัด	กองการศึกษา	
๔	ยุทธศาสตร์การพัฒนาด้านศิลปะ วัฒนธรรม ประเพณี และภูมิปัญญาท้องถิ่น	ด้านบริการชุมชนและสังคม	แผนงานการศาสนาวัฒนธรรมและ นันทนาการ	กอง การศึกษา	สำนักปลัด	
๕	ยุทธศาสตร์การพัฒนาด้านทรัพยากรธรรมชาติและสิ่งแวดล้อม	ด้านการเศรษฐกิจ	แผนงานการเกษตร	สำนักปลัด	กองการศึกษา	
๖	ยุทธศาสตร์การพัฒนาด้านการบริหารจัดการที่ดี	ด้านบริหารทั่วไป	แผนงานบริหารทั่วไป	สำนักปลัด	กองคลัง	
รวม	๖	๓	๙	๓	๔	

# ส่วนที่ ๔ การนำแผนพัฒนาท้องถิ่นไปสู่การปฏิบัติ

บัญชีสรุปโครงการพัฒนา(ผ ๐๑)  
แผนพัฒนาท้องถิ่น (พ.ศ. ๒๕๖๑ – ๒๕๖๕)

ของ องค์การบริหารส่วนตำบลเมืองคงอำเภอราชไศล จังหวัดศรีสะเกษ

บัญชีสรุปโครงการพัฒนา  
แผนพัฒนาท้องถิ่น (พ.ศ. ๒๕๖๑ – ๒๕๖๕)

แบบ ผ.

## ของ องค์การบริหารส่วนตำบลเมืองคง อำเภอราชไศล จังหวัดศรีสะเกษ

ยุทธศาสตร์	ปี ๒๕๖๑		ปี ๒๕๖๒		ปี ๒๕๖๓		ปี ๒๕๖๔		ปี ๒๕๖๕		รวม ๕ ปี	
	จำนวน โครงการ	งบประมาณ (บาท)	จำนวน โครงการ	งบประมาณ (บาท)	จำนวน โครงการ	งบประมาณ (บาท)	จำนวน โครงการ	งบประมาณ (บาท)	จำนวน โครงการ	งบประมาณ (บาท)	จำนวน โครงการ	งบประมาณ (บาท)
<b>๑)ยุทธศาสตร์การพัฒนาด้านโครงสร้างพื้นฐาน แนวทางการพัฒนา</b>												
๑. แนวทางการพัฒนาด้านคมนาคม	๒๐	๓,๖๒๙,๐๐	๒๑	๔,๐๗๗,๐๐	๑๓	๓,๐๒๘,๐๐๐	๑๓	๓,๐๒๘,๐๐๐	๓๒	๑๐,๘๖๙,๐๐	๙๙	๒๔,๖๓๑,๐๐
๒. แนวทางการพัฒนาด้านการซ่อมแซมและการ ระบายน้ำ	๔	๐ ๗๘๐,๐๐๐	๓	๐ ๕๐๐,๐๐๐	๓	๑,๐๐๐,๐๐๐	๓	๑,๐๐๐,๐๐๐	๑๑	๐ ๒,๖๐๐,๐๐๐	๒๔	๐ ๕,๘๘๐,๐๐๐
๓. แนวทางการพัฒนาด้านด้านน้ำเพื่อการอุปโภค - บริโภค	๑๐	๑๕,๐๓๐,๐	๖	๖,๘๓๐,๐๐	๖	๖,๖๓๐,๐๐๐	๖	๖,๖๓๐,๐๐๐	๑๔	๑,๖๐๐,๐๐๐	๔๒	๓๖,๗๒๐,๐๐
๔. แนวทางการพัฒนาด้านระบบไฟฟ้า	๔	๐๐	๒	๐	๒	๒๐๐,๐๐๐	๒	๒๐๐,๐๐๐	๒๑		๓๑	๐
๕. แนวทางการพัฒนาด้านอาคารสถานที่	๖	๓๘๐,๐๐๐ ๑,๕๐๐,๐๐ ๐	๔	๒๐๐,๐๐๐ ๘๐๐,๐๐๐	๓	๕๐๐,๐๐๐	๓	๕๐๐,๐๐๐	๒	๒,๐๕๐,๐๐๐ ๒๐๐,๐๐๐	๑๘	๓,๐๓๐,๐๐๐ ๓,๕๐๐,๐๐๐
<b>รวม</b>	<b>๔๔</b>	<b>๒๑,๓๑๙,๐ ๐๐</b>	<b>๓๖</b>	<b>๑๒,๔๐๗,๐ ๐๐</b>	<b>๒๗</b>	<b>๑๑,๓๕๘,๐๐ ๐</b>	<b>๒๗</b>	<b>๑๑,๓๕๘,๐๐ ๐</b>	<b>๘๐</b>	<b>๑๗,๓๑๙,๐๐ ๐</b>	<b>๒๑๔</b>	<b>๗๓,๗๖๑,๐๐ ๐</b>

บัญชีสรุปโครงการพัฒนา  
แผนพัฒนาท้องถิ่น (พ.ศ. ๒๕๖๑ - ๒๕๖๕)  
ของ องค์การบริหารส่วนตำบลเมืองคง อำเภอราชไศล จังหวัดศรีสะเกษ

แบบ ผ.

ปี ๒๕๖๑

ปี ๒๕๖๒

ปี ๒๕๖๓

ปี ๒๕๖๔

ปี ๒๕๖๕

รวม ๕ ปี

ยุทธศาสตร์	จำนวนโครงการ	งบประมาณ (บาท)	จำนวนโครงการ	งบประมาณ (บาท)	จำนวนโครงการ	งบประมาณ (บาท)	จำนวนโครงการ	งบประมาณ (บาท)	จำนวนโครงการ	งบประมาณ (บาท)	จำนวนโครงการ	งบประมาณ (บาท)
<b>๒. ยุทธศาสตร์การพัฒนาคูณภาพชีวิตและพัฒนาสังคม</b> <u>แนวทางการพัฒนา</u>												
๑. แนวทางการพัฒนาทางการศึกษา	๓๔	๒,๖๐๐,๒๕๓	๓๔	๒,๔๙๔,๕๐๐	๓๔	๒,๔๙๔,๕๐๐	๓๔	๒,๔๙๔,๕๐๐	๓๔	๒,๔๙๔,๕๐๐	๑๗๐	๑๒,๕๗๘,๒๕๓
๒. แนวทางการพัฒนาด้านสาธารณสุข	๙	๖๐๕,๐๐๐	๙	๖๐๕,๐๐๐	๙	๖๐๕,๐๐๐	๙	๖๐๕,๐๐๐	๙	๖๐๕,๐๐๐	๔๕	๓,๐๒๕,๐๐๐
๓. แนวทางการพัฒนาด้านการกีฬาและป้องกัน ปราบปรามยาเสพติด	๘	๑,๐๕๐,๐๐๐	๘	๑,๐๕๐,๐๐๐	๘	๘๗๐,๐๐๐	๘	๘๗๐,๐๐๐	๕	๙๐๐,๐๐๐	๓๗	๔,๗๔๐,๐๐๐
๔. แนวทางการพัฒนาด้านความปลอดภัยในชีวิตและ ทรัพย์สิน	๑๒	๓,๒๘๐,๐๐๐	๑๒	๓,๒๘๐,๐๐๐	๑๒	๓,๒๘๐,๐๐๐	๑๒	๓,๒๘๐,๐๐๐	๔	๒๐๐,๐๐๐	๕๒	๑๓,๓๒๐,๐๐๐
๕. แนวทางการพัฒนาด้านการสวัสดิการสังคม	๑๐	๑,๔๘๕,๐๐๐	๑๐	๑,๔๘๕,๐๐๐	๑๐	๑,๔๘๕,๐๐๐	๑๐	๑,๔๘๕,๐๐๐	๑๐	๑,๔๘๕,๐๐๐	๕๐	๗,๔๒๕,๐๐๐
๖. แนวทางการพัฒนาด้านการพัฒนาความรู้และการมี ส่วนร่วมของประชาชน	๔	๑๐๐,๐๐๐	๔	๑๐๐,๐๐๐	๔	๑๐๐,๐๐๐	๔	๑๐๐,๐๐๐	๖	๖๐๐,๐๐๐	๒๒	๑,๐๐๐,๐๐๐
<b>รวม</b>	<b>๗๗</b>	<b>๑๒,๓๒๕,๘๑๒</b>	<b>๗๗</b>	<b>๙,๐๑๔,๕๐๐</b>	<b>๗๗</b>	<b>๙,๐๑๔,๕๐๐</b>	<b>๗๗</b>	<b>๙,๐๑๔,๕๐๐</b>	<b>๖๘</b>	<b>๕,๗๔๐,๐๐๐</b>	<b>๓๗๖</b>	<b>๔๒,๐๘๘,๒๕๓</b>

แบบ ผ.

**บัญชีสรุปโครงการพัฒนา**  
**แผนพัฒนาท้องถิ่น (พ.ศ. ๒๕๖๑ - ๒๕๖๕)**  
**ของ องค์การบริหารส่วนตำบลเมืองคง อำเภอรามไทร จังหวัดศรีสะเกษ**

ยุทธศาสตร์	ปี ๒๕๖๑		ปี ๒๕๖๒		ปี ๒๕๖๓		ปี ๒๕๖๔		ปี ๒๕๖๕		รวม ๕ ปี	
	จำนวนโครงการ	งบประมาณ (บาท)	จำนวนโครงการ	งบประมาณ (บาท)	จำนวนโครงการ	งบประมาณ (บาท)	จำนวนโครงการ	งบประมาณ (บาท)	จำนวนโครงการ	งบประมาณ (บาท)	จำนวนโครงการ	งบประมาณ (บาท)

<b>๓. ยุทธศาสตร์การพัฒนาด้านเศรษฐกิจและการท่องเที่ยว</b> <u>แนวทางการพัฒนา</u> ๑. แนวทางการพัฒนาด้านส่งเสริมอาชีพและเพิ่มรายได้ ๒. แนวทางการพัฒนาด้านสถานที่จำหน่ายสินค้า การตลาด และส่งเสริมการท่องเที่ยว	๙	๗๒๐,๐๐๐	๘	๗๒๐,๐๐๐	๘	๗๒๐,๐๐๐	๘	๗๒๐,๐๐๐	๘	๗๒๐,๐๐๐	๔๑	๓,๖๐๐,๐๐๐
	๓	๑๖๐,๐๐๐	๓	๑๖๐,๐๐๐	๓	๑๖๐,๐๐๐	๓	๑๖๐,๐๐๐	๓	๑๖๐,๐๐๐	๑๕	๘๐๐,๐๐๐
<b>รวม</b>	<b>๑๒</b>	<b>๘๘๐,๐๐๐</b>	<b>๑๑</b>	<b>๘๘๐,๐๐๐</b>	<b>๑๑</b>	<b>๘๘๐,๐๐๐</b>	<b>๑๑</b>	<b>๘๘๐,๐๐๐</b>	<b>๑๑</b>	<b>๘๘๐,๐๐๐</b>	<b>๕๖</b>	<b>๔,๔๐๐,๐๐๐</b>

**บัญชีสรุปโครงการพัฒนา**  
**แผนพัฒนาท้องถิ่น (พ.ศ. ๒๕๖๑ - ๒๕๖๕)**  
**ของ องค์การบริหารส่วนตำบลเมืองคง อำเภอรามไทร จังหวัดศรีสะเกษ**

แบบ ผ.

ยุทธศาสตร์	ปี ๒๕๖๑		ปี ๒๕๖๒		ปี ๒๕๖๓		ปี ๒๕๖๔		ปี ๒๕๖๕		รวม ๕ ปี	
	จำนวนโครงการ	งบประมาณ (บาท)	จำนวนโครงการ	งบประมาณ (บาท)	จำนวนโครงการ	งบประมาณ (บาท)	จำนวนโครงการ	งบประมาณ (บาท)	จำนวนโครงการ	งบประมาณ (บาท)	จำนวนโครงการ	งบประมาณ (บาท)

๔. ยุทธศาสตร์การ พัฒนาด้านศิลปะ วัฒนธรรมประเพณี และภูมิปัญญา ท้องถิ่น	๓	๒๐,๐๐๐	๓	๒๐,๐๐๐	๓	๒๐,๐๐๐	๓	๒๐,๐๐๐	๓	๒๐,๐๐๐	๑๕	๑๐๐,๐๐๐
แนวทางการพัฒนา												
๑. แนวทางการ พัฒนาด้านงานรัฐพิธี และวันสำคัญต่างๆ	๖	๑,๘๗๐,๐๐๐	๖	๑,๘๗๐,๐๐๐	๖	๑,๘๗๐,๐๐๐	๖	๑,๘๗๐,๐๐๐	๖	๑,๘๗๐,๐๐๐	๓๐	๙,๓๕๐,๐๐๐
๒. แนวทางการ พัฒนาส่งเสริมด้าน การศาสนาและ ประวัติศาสตร์	๙	๔๗๐,๐๐๐	๙	๔๗๐,๐๐๐	๙	๔๗๐,๐๐๐	๙	๔๗๐,๐๐๐	๙	๔๗๐,๐๐๐	๔๕	๒,๓๕๐,๐๐๐
๓. แนวทางการ พัฒนาส่งเสริมด้าน ศิลปะ วัฒนธรรม ประเพณี												
รวม	๑๘	๒,๓๖๐,๐๐๐	๑๘	๒,๓๖๐,๐๐๐	๑๘	๒,๓๖๐,๐๐๐	๑๘	๒,๓๖๐,๐๐๐	๑๘	๒,๓๖๐,๐๐๐	๙๐	๑๑,๘๐๐,๐๐๐

บัญชีสรุปโครงการพัฒนา  
แผนพัฒนาท้องถิ่น (พ.ศ. ๒๕๖๑- ๒๕๖๔)  
ของ องค์การบริหารส่วนตำบลเมืองคง อำเภอรามไศโย จังหวัดศรีสะเกษ

แบบ ผ.

ยุทธศาสตร์	ปี ๒๕๖๑		ปี ๒๕๖๒		ปี ๒๕๖๓		ปี ๒๕๖๔		ปี ๒๕๖๕		รวม ๕ ปี	
	จำนวนโครงการ	งบประมาณ (บาท)	จำนวนโครงการ	งบประมาณ (บาท)	จำนวนโครงการ	งบประมาณ (บาท)	จำนวนโครงการ	งบประมาณ (บาท)	จำนวนโครงการ	งบประมาณ (บาท)	จำนวนโครงการ	งบประมาณ (บาท)
๕. ยุทธศาสตร์การพัฒนา ด้านการบริหารจัดการและ อนุรักษ์ทรัพยากรธรรมชาติและ สิ่งแวดล้อม <u>แนวทางการพัฒนา</u>												
๑. แนวทางการพัฒนา ด้านการพัฒนาแหล่งน้ำและ อนุรักษ์ป่าไม้	๓	๓๔๐,๐๐๐	๓	๓๔๐,๐๐๐	๓	๓๔๐,๐๐๐	๓	๓๔๐,๐๐๐	๓	๓๔๐,๐๐๐	๑๕	๑,๗๐๐,๐๐๐
๒. แนวทางการพัฒนา ด้านการบริหารจัดการขยะ และความเป็นระเบียบ เรียบร้อย	๕	๑,๘๐๐,๐๐๐	๕	๑,๘๐๐,๐๐๐	๕	๑,๘๐๐,๐๐๐	๕	๑,๘๐๐,๐๐๐	๕	๑,๘๐๐,๐๐๐	๒๕	๙,๐๐๐,๐๐๐
๓. แนวทางการพัฒนา ด้านรณรงค์ สร้างจิตสำนึก การอนุรักษ์ธรรมชาติและ สิ่งแวดล้อม	๓	๑๑๐,๐๐๐	๓	๑๑๐,๐๐๐	๓	๑๑๐,๐๐๐	๓	๑๑๐,๐๐๐	๓	๑๑๐,๐๐๐	๑๕	๕๕๐,๐๐๐
<b>รวม</b>	<b>๑๑</b>	<b>๒,๒๕๐,๐๐๐</b>	<b>๑๑</b>	<b>๒,๒๕๐,๐๐๐</b>	<b>๑๑</b>	<b>๒,๒๕๐,๐๐๐</b>	<b>๑๑</b>	<b>๒,๒๕๐,๐๐๐</b>	<b>๑๑</b>	<b>๒,๒๕๐,๐๐๐</b>	<b>๕๕</b>	<b>๑๑,๒๕๐,๐๐๐</b>

บัญชีสรุปโครงการพัฒนา  
แผนพัฒนาท้องถิ่น (พ.ศ. ๒๕๖๑ - ๒๕๖๕)  
ของ องค์การบริหารส่วนตำบลเมืองคง อำเภอราชสีห์ จังหวัดศรีสะเกษ

แบบ ผ.

	ปี ๒๕๖๑	ปี ๒๕๖๒	ปี ๒๕๖๓	ปี ๒๕๖๔	ปี ๒๕๖๕	รวม ๕ ปี
--	---------	---------	---------	---------	---------	----------

ยุทธศาสตร์	จำนวนโครงการ	งบประมาณ (บาท)	จำนวนโครงการ	งบประมาณ (บาท)	จำนวนโครงการ	งบประมาณ (บาท)	จำนวนโครงการ	งบประมาณ (บาท)	จำนวนโครงการ	งบประมาณ (บาท)	จำนวนโครงการ	งบประมาณ (บาท)
<b>๖. ยุทธศาสตร์การพัฒนาด้านการบริหารจัดการที่ดี</b>												
<b>แนวทางการพัฒนา</b>												
๑. แนวทางการพัฒนาด้านการบริหารงานด้วยความโปร่งใส	๓	๗๐,๐๐๐	๓	๗๐,๐๐๐	๓	๗๐,๐๐๐	๓	๗๐,๐๐๐	๓	๗๐,๐๐๐	๑๕	๓๕๐,๐๐๐
๒. แนวทางการพัฒนาด้านการอำนวยความสะดวกให้แก่ประชาชน	๗	๔๙๐,๐๐๐	๗	๔๙๐,๐๐๐	๗	๔๙๐,๐๐๐	๗	๔๙๐,๐๐๐	๗	๔๙๐,๐๐๐	๓๕	๒,๔๕๐,๐๐๐
๓. แนวทางการพัฒนาด้านการประชาสัมพันธ์	๔	๒๒๐,๐๐๐	๒	๒๒๐,๐๐๐	๒	๒๒๐,๐๐๐	๒	๒๒๐,๐๐๐	๒	๒๒๐,๐๐๐	๑๐	๑,๑๐๐,๐๐๐
๔. แนวทางการพัฒนาด้านการบริหารทรัพยากรบุคคล	๕	๑,๒๑๐,๐๐๐	๕	๑,๒๑๐,๐๐๐	๕	๑,๒๑๐,๐๐๐	๕	๑,๒๑๐,๐๐๐	๕	๑,๒๑๐,๐๐๐	๒๕	๖,๐๕๐,๐๐๐
๕. แนวทางการพัฒนาด้านการบริหารจัดการภายในสำนักงานโดยมุ่งผลสัมฤทธิ์ในประสิทธิภาพและประสิทธิผล	๓	๑๔๐,๐๐๐	๓	๑๔๐,๐๐๐	๓	๑๔๐,๐๐๐	๓	๑๔๐,๐๐๐	๓	๑๔๐,๐๐๐	๑๕	๗๐๐,๐๐๐
๖. แนวทางการพัฒนาด้านนโยบายและการวางแผนแบบบูรณาการ	๓	๓๗๐,๐๐๐	๓	๓๗๐,๐๐๐	๓	๓๗๐,๐๐๐	๓	๓๗๐,๐๐๐	๓	๓๗๐,๐๐๐	๑๕	๑,๘๕๐,๐๐๐
<b>รวม</b>	<b>๒๔</b>	<b>๒,๕๐๐,๐๐๐</b>	<b>๒๒</b>	<b>๒,๕๐๐,๐๐๐</b>	<b>๒๒</b>	<b>๒,๕๐๐,๐๐๐</b>	<b>๒๒</b>	<b>๒,๕๐๐,๐๐๐</b>	<b>๒๓</b>	<b>๒,๕๐๐,๐๐๐</b>	<b>๑๑๕</b>	<b>๑๒,๕๐๐,๐๐๐</b>

บัญชีสรุปโครงการพัฒนา(ภาพรวมโครงการ)  
แผนพัฒนาท้องถิ่น (พ.ศ. ๒๕๖๑ - ๒๕๖๕)



ของ องค์การบริหารส่วนตำบลเมืองคง อำเภอราชไศล จังหวัดศรีสะเกษ

ตาราง แสดงรายละเอียดโครงการและงบประมาณ

ที่	ยุทธศาสตร์	พ.ศ. ๒๕๖๑-๒๕๖๕	
		จำนวนโครงการ	งบประมาณ (บาท)
๑	ยุทธศาสตร์การพัฒนาด้านโครงสร้างพื้นฐาน	๒๑๔	๗๓,๗๖๑,๐๐๐
๒	ยุทธศาสตร์การพัฒนาคุณภาพชีวิตและพัฒนาสังคม	๓๗๖	๔๒,๐๘๘,๒๕๓
๓	ยุทธศาสตร์การพัฒนาด้านเศรษฐกิจและการท่องเที่ยว	๕๖	๔,๕๐๐,๐๐๐
๔	ยุทธศาสตร์การพัฒนาด้านศิลปะ วัฒนธรรมประเพณี และภูมิปัญญาท้องถิ่น	๙๐	๑๑,๘๐๐,๐๐๐
๕	ยุทธศาสตร์การพัฒนาด้านการบริหารจัดการและอนุรักษ์ทรัพยากรธรรมชาติและสิ่งแวดล้อม	๕๕	๑๑,๒๕๐,๐๐๐
๖	ยุทธศาสตร์การพัฒนาด้านการบริหารจัดการที่ดี	๑๑๕	๑๒,๕๐๐,๐๐๐
<b>รวม</b>		<b>๙๐๖</b>	<b>๑๕๕,๗๙๙,๒๕๓</b>

กราฟ แสดงรายละเอียดโครงการ

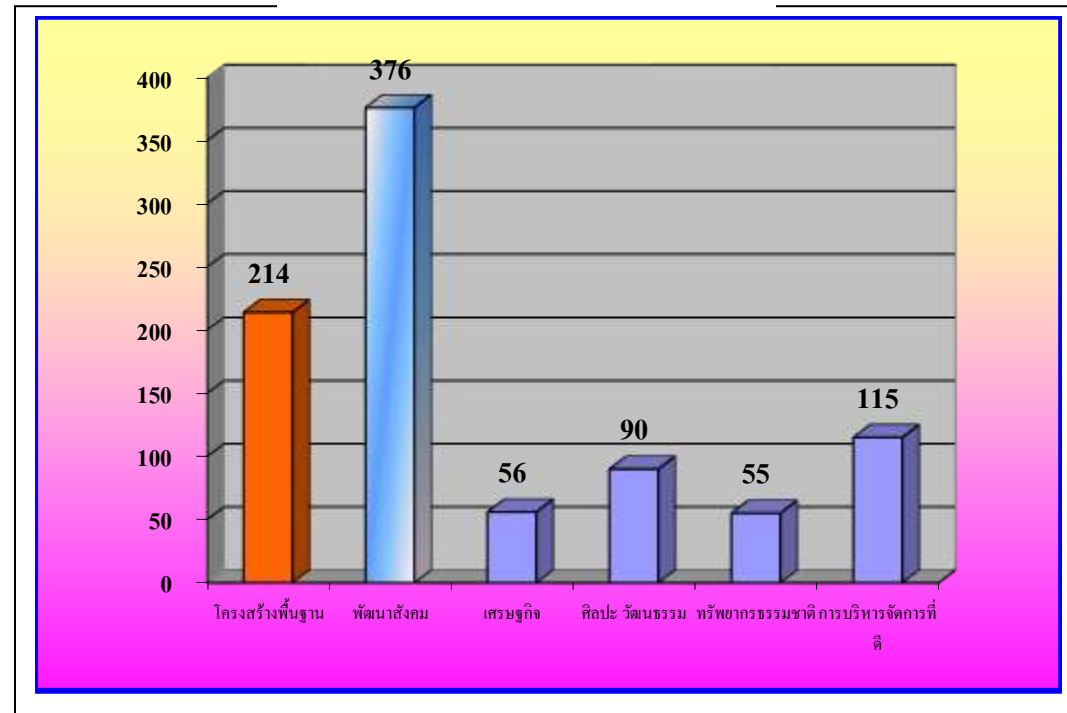



ส่วนที่ ๔ การนำแผนการพัฒนาท้องถิ่นไปสู่การปฏิบัติ

บัญชีโครงการพัฒนา(ผ. ๐๒)

แผนพัฒนาท้องถิ่น (พ.ศ. ๒๕๖๑ - ๒๕๖๕)

ฉบับเพิ่มเติม เปลี่ยนแปลง ครั้งที่ ๑

ของ องค์การบริหารส่วนตำบลเมืองทอง อำเภอราชไศล จังหวัดศรีสะเกษ

# บัญชีโครงการพัฒนา(ผ. ๐๒)

แผนพัฒนาท้องถิ่น (พ.ศ. ๒๕๖๑ - ๒๕๖๕)

ฉบับเพิ่มเติม เปลี่ยนแปลง ครั้งที่ ๑

ของ องค์การบริหารส่วนตำบลเมืองคง อำเภอราชสีไศล จังหวัดศรีสะเกษ

## ยุทธศาสตร์ที่ ๑ การพัฒนาด้านโครงสร้างพื้นฐาน

รายละเอียดโครงการพัฒนา

แผนพัฒนาท้องถิ่น (พ.ศ. ๒๕๖๑ - ๒๕๖๕) ฉบับเพิ่มเติม เปลี่ยนแปลง ครั้งที่ ๑

ของ องค์การบริหารส่วนตำบลเมืองคง อำเภอราชสีไศล จังหวัดศรีสะเกษ

ประเด็นยุทธศาสตร์จังหวัดที่ ๓ การพัฒนาโครงสร้างพื้นฐาน ทรัพยากรธรรมชาติและสิ่งแวดล้อม

-ยุทธศาสตร์การพัฒนาของ อปท.ในเขตจังหวัดศรีสะเกษ ยุทธศาสตร์ที่ ๓ การพัฒนาโครงสร้างพื้นฐาน ทรัพยากรธรรมชาติและสิ่งแวดล้อม

๑. ยุทธศาสตร์ : การพัฒนาโครงสร้างพื้นฐาน

๑.๑ แนวทางการพัฒนา ด้านการคมนาคม(การก่อสร้างถนนดิน/คันดิน/ลูกรัง)

แบบ ผ.02

				งบประมาณและที่มา			
--	--	--	--	------------------	--	--	--

ที่	โครงการ	วัตถุประสงค์	เป้าหมาย (ผลผลิตของโครงการ)	๒๕๖๑ (บาท)	๒๕๖๒ (บาท)	๒๕๖๓ (บาท)	๒๕๖๔ (บาท)	๒๕๖๕ (บาท)	ตัวชี้วัด (KPI)	ผลลัพธ์ที่คาดว่าจะได้รับ	หน่วยงานที่รับผิดชอบ
๑	โครงการก่อสร้างถนนงานดิน บ้านใหญ่ หมู่ที่ ๔	-เพื่อบรรเทาความเดือดร้อนของประชาชนในการสัญจร -เพื่อป้องกันอุบัติเหตุที่อาจเกิดขึ้นบนท้องถนน	ก่อสร้างถนนงานดิน หมู่ที่ ๔ ขนาด กว้าง ๓ เมตร ยาว ๒๐๐ เมตร หนา ๐.๓๐ เมตร	-	๕๐,๐๐๐	๕๐,๐๐๐	๕๐,๐๐๐	๕๐,๐๐๐	ประชาชนได้รับความพึงพอใจไม่น้อยกว่าร้อยละ ๘๐ ของผู้ใช้เส้นทาง	ประชาชนได้รับความสะดวกและปลอดภัยในการสัญจรมากยิ่งขึ้น	กองช่าง
๒	โครงการก่อสร้างถนนงานดิน บ้านโนน หมู่ที่ ๕	-เพื่อบรรเทาความเดือดร้อนของประชาชนในการสัญจร -เพื่อป้องกันอุบัติเหตุที่อาจเกิดขึ้นบนท้องถนน	กว้าง ๕ เมตร ยาว ๕๐๐ เมตร	-	๑๐๐,๐๐๐	๑๐๐,๐๐๐	๑๐๐,๐๐๐	๑๐๐,๐๐๐	ประชาชนได้รับความพึงพอใจไม่น้อยกว่าร้อยละ ๘๐ ของผู้ใช้เส้นทาง	ประชาชนได้รับความสะดวกและปลอดภัยในการสัญจรมากยิ่งขึ้น	กองช่าง
๓	โครงการก่อสร้างถนนงานดิน บ้านบากเรือหมู่ที่ ๗	-เพื่อบรรเทาความเดือดร้อนของประชาชนในการสัญจร -เพื่อป้องกันอุบัติเหตุที่อาจเกิดขึ้นบนท้องถนน	ก่อสร้างถนนงานดิน หมู่ที่ ๗ (เส้นบ้านเฮี้ยตี-บริษัทไทยประกันชีวิต) ตอนต่อไปด้านทิศใต้ ขนาด กว้าง ๔ เมตร ยาว ๔๑๕ เมตร หนา ๐.๕๐ เมตร ปรับเกรดพร้อมบดทับ	-	๑๒๐,๐๐๐	๑๒๐,๐๐๐	๑๒๐,๐๐๐	๑๒๐,๐๐๐	ประชาชนได้รับความพึงพอใจไม่น้อยกว่าร้อยละ ๘๐ ของผู้ใช้เส้นทาง	ประชาชนได้รับความสะดวกและปลอดภัยในการสัญจรมากยิ่งขึ้น	กองช่าง

## รายละเอียดโครงการพัฒนา

แผนพัฒนาท้องถิ่น (พ.ศ. ๒๕๖๑ - ๒๕๖๕) ฉบับเพิ่มเติม เปลี่ยนแปลง ครั้งที่ ๑

ของ องค์การบริหารส่วนตำบลเมืองคง อำเภอราชไศล จังหวัดศรีสะเกษ

แบบ พ.๐๒

ประเด็นยุทธศาสตร์จังหวัดที่ ๓ การพัฒนาโครงสร้างพื้นฐาน ทรัพยากรธรรมชาติและสิ่งแวดล้อม

-ยุทธศาสตร์การพัฒนาของ อปท.ในเขตจังหวัดศรีสะเกษ ยุทธศาสตร์ที่ ๓ การพัฒนาโครงสร้างพื้นฐาน ทรัพยากรธรรมชาติและสิ่งแวดล้อม

๑. ยุทธศาสตร์ : การพัฒนาโครงสร้างพื้นฐาน

๑.๑ แนวทางการพัฒนา ด้านการคมนาคม(การก่อสร้างถนนดิน/คันดิน/ลูกรัง)

ที่	โครงการ	วัตถุประสงค์	เป้าหมาย (ผลผลิตของโครงการ)	งบประมาณและที่มา					ตัวชี้วัด (KPI)	ผลลัพธ์ที่คาดว่าจะได้รับ	หน่วยงานที่รับผิดชอบ
				๒๕๖๑ (บาท)	๒๕๖๒ (บาท)	๒๕๖๓ (บาท)	๒๕๖๔ (บาท)	๒๕๖๕ (บาท)			

๔	โครงการก่อสร้างถนนงานดิน บ้านบากเรือหมู่ที่ ๗	-เพื่อบรรเทาความเดือดร้อนของประชาชนในการสัญจร -เพื่อป้องกันอุบัติเหตุที่อาจเกิดขึ้นบนท้องถนน	ก่อสร้างถนนงานดิน หมู่ที่ ๗ (เส้นกลางหมู่บ้าน-ดอนปู่ตา) ขนาด กว้าง ๔ เมตร ยาว ๕๐๐ เมตร หนา ๐.๕๐ เมตร พร้อมเกรดบดอัด	๗๕,๐๐๐	๗๕,๐๐๐	๗๕,๐๐๐	๗๕,๐๐๐	๗๕,๐๐๐	ประชาชนได้รับความพึงพอใจไม่น้อยกว่าร้อยละ ๘๐ ของผู้ใช้เส้นทาง	ประชาชนได้รับความสะดวกและปลอดภัยในการสัญจรมากยิ่งขึ้น	กองช่าง
๖	โครงการก่อสร้างถนนงานดิน บ้านร่องอโคก หมู่ที่ ๘ (เส้นเหนือบ้าน)	-เพื่อบรรเทาความเดือดร้อนของประชาชนในการสัญจร -เพื่อป้องกันอุบัติเหตุที่อาจเกิดขึ้นบนท้องถนน	ก่อสร้างถนนงานดิน หมู่ที่ ๘ เส้นทิศเหนือหมู่บ้าน ขนาด กว้าง ๔ เมตร ยาว ๓๗๘ เมตร หนา ๐.๔๐ เมตร พร้อมเกรดบดอัด (ไม่คงเหล็กรูปทาง)	๕๔,๐๐๐	๕๔,๐๐๐	๕๔,๐๐๐	๕๔,๐๐๐	๕๔,๐๐๐	ประชาชนได้รับความพึงพอใจไม่น้อยกว่าร้อยละ ๘๐ ของผู้ใช้เส้นทาง	ประชาชนได้รับความสะดวกและปลอดภัยในการสัญจรมากยิ่งขึ้น	กองช่าง

รายละเอียดโครงการพัฒนา

แผนพัฒนาท้องถิ่น (พ.ศ. ๒๕๖๑ - ๒๕๖๕) ฉบับเพิ่มเติม เปลี่ยนแปลง ครั้งที่ ๑

ของ องค์การบริหารส่วนตำบลเมืองคง อำเภอราชไศล จังหวัดศรีสะเกษ

แบบ ผ.02

ประเด็นยุทธศาสตร์จังหวัดที่ ๓ การพัฒนาโครงสร้างพื้นฐาน ทรัพยากรธรรมชาติและสิ่งแวดล้อม

-ยุทธศาสตร์การพัฒนาของ อปท.ในเขตจังหวัดศรีสะเกษ ยุทธศาสตร์ที่ ๓ การพัฒนาโครงสร้างพื้นฐาน ทรัพยากรธรรมชาติและสิ่งแวดล้อม

๑. ยุทธศาสตร์ : การพัฒนาโครงสร้างพื้นฐาน

๑.๑ แนวทางการพัฒนา ด้านการคมนาคม(ก่อสร้างถนนดิน/คันดิน/ลูกรัง)

ที่	โครงการ	วัตถุประสงค์	เป้าหมาย (ผลผลิตของโครงการ)	งบประมาณและที่มา					ตัวชี้วัด (KPI)	ผลลัพธ์ที่คาดว่าจะได้รับ	หน่วยงานที่รับผิดชอบ
				๒๕๖๑ (บาท)	๒๕๖๒ (บาท)	๒๕๖๓ (บาท)	๒๕๖๔ (บาท)	๒๕๖๕ (บาท)			

๗	โครงการก่อสร้างถนนงานดิน พร้อมท่อระบายน้ำ บ้านหนองหว่า หมู่ที่ ๙ (เส้นหมู่ ๙-หมู่ ๔)	-เพื่อบรรเทาความเดือดร้อนของประชาชนในการสัญจร -เพื่อป้องกันอุบัติเหตุที่อาจเกิดขึ้นบนท้องถนน	ก่อสร้างถนนงานดิน พร้อมท่อระบายน้ำ ข้างโรสซี ขนาด ๔๐ ซม. หมู่ที่ ๙(เส้นหมู่ ๙-หมู่ที่ ๔)ขนาดกว้าง ๔ เมตร ยาว ๙๗๕ เมตร หนา ๐.๔๐ เมตร พร้อมเกรดบดอัด (คงเหลือเป็นคันนา	๙๔,๐๐๐	๙๔,๐๐๐	๙๔,๐๐๐	๙๔,๐๐๐	๙๔,๐๐๐	ประชาชนได้รับความพึงพอใจไม่น้อยกว่าร้อยละ ๘๐ ของผู้ใช้เส้นทาง	ประชาชนได้รับความสะดวกและปลอดภัยในการสัญจรมากยิ่งขึ้น	กองช่าง
๘	โครงการเสริมไหล่ทางด้านงานดิน บ้านหนองหว่า หมู่ที่ ๙	-เพื่อบรรเทาความเดือดร้อนของประชาชนในการสัญจร -เพื่อป้องกันอุบัติเหตุที่อาจเกิดขึ้นบนท้องถนน	เสริมไหล่ทางด้านงานดิน ทั้ง ๒ ข้าง บ้านหนองหว่า หมู่ที่ ๙ สายบ้านหนองหว่า - ชุมประตู่ ปริมาณงาน ยาว ๔๒๘ เมตร	-	-	๑๐๐,๐๐๐	๑๐๐,๐๐๐	๑๐๐,๐๐๐	ประชาชนได้รับความพึงพอใจไม่น้อยกว่าร้อยละ ๘๐ ของผู้ใช้เส้นทาง	ประชาชนได้รับความสะดวกและปลอดภัยในการสัญจรมากยิ่งขึ้น	กองช่าง

## รายละเอียดโครงการพัฒนา

แผนพัฒนาท้องถิ่น (พ.ศ. ๒๕๖๑ - ๒๕๖๕) ฉบับเพิ่มเติม เปลี่ยนแปลง ครั้งที่ ๑

ของ องค์การบริหารส่วนตำบลเมืองคง อำเภอราชสีห์ จังหวัดศรีสะเกษ

แบบ ผ.02

ประเด็นยุทธศาสตร์จังหวัดที่ ๓ การพัฒนาโครงสร้างพื้นฐาน ทรัพยากรธรรมชาติและสิ่งแวดล้อม

-ยุทธศาสตร์การพัฒนาของ อปท.ในเขตจังหวัดศรีสะเกษ ยุทธศาสตร์ที่ ๓ การพัฒนาโครงสร้างพื้นฐาน ทรัพยากรธรรมชาติและสิ่งแวดล้อม

๑. ยุทธศาสตร์ : การพัฒนาโครงสร้างพื้นฐาน๑.๑ แนวทางการพัฒนา ด้านการคมนาคม(การก่อสร้างถนนดิน/คันดิน/ลูกรัง)

-แผนงานเคหะและชุมชน

ที่	โครงการ	วัตถุประสงค์	เป้าหมาย (ผลผลิตของโครงการ)	งบประมาณและที่มา					ตัวชี้วัด (KPI)	ผลลัพธ์ที่คาดว่าจะได้รับ	หน่วยงานที่รับผิดชอบ
				๒๕๖๑ (บาท)	๒๕๖๒ (บาท)	๒๕๖๓ (บาท)	๒๕๖๔ (บาท)	๒๕๖๕ (บาท)			

๙	โครงการก่อสร้างถนนงานดิน บ้านร่องอโคก หมู่ที่ ๑๕	-เพื่อบรรเทาความเดือดร้อนของประชาชนในการสัญจร -เพื่อป้องกันอุบัติเหตุที่อาจเกิดขึ้นบนท้องถนน	(เส้นหนองกะเหลียงน้อย) กว้าง ๕ เมตร ยาว ๑๕๐ เมตร สูง ๑ เมตร หนา ๑ เมตร	-	๕๐๐,๐๐	๕๐๐,๐๐	๕๐๐,๐๐	๕๐๐,๐๐	ประชาชนได้รับความพึงพอใจไม่น้อยกว่าร้อยละ ๘๐ ของผู้ใช้เส้นทาง	ประชาชนได้รับความสะดวกและปลอดภัยในการสัญจรมากยิ่งขึ้น	กองช่าง
๑๐	โครงการก่อสร้างถนนลูกรัง บ้านหนองบาก หมู่ที่ ๑๓	-เพื่อบรรเทาความเดือดร้อนของประชาชนในการสัญจร -เพื่อป้องกันอุบัติเหตุที่อาจเกิดขึ้นบนท้องถนน	ก่อสร้างถนนลูกรัง (เส้นหมู่ที่ ๑๓-เชื่อมถนนคอนกรีตบ้านตั้ง) กว้าง ๔ เมตร ,ยาว ๔๕๐ เมตร ,หนา ๐.๑๕ เมตร พร้อมเกรดบดอัด	๑๐๐,๐๐	๙๔,๐๐๐	๙๔,๐๐๐	๙๔,๐๐๐	๙๔,๐๐๐	ประชาชนได้รับความพึงพอใจไม่น้อยกว่าร้อยละ ๘๐ ของผู้ใช้เส้นทาง	ประชาชนได้รับความสะดวกและปลอดภัยในการสัญจรมากยิ่งขึ้น	กองช่าง

## รายละเอียดโครงการพัฒนา

แผนพัฒนาท้องถิ่น (พ.ศ. ๒๕๖๑ - ๒๕๖๕) ฉบับเพิ่มเติม เปลี่ยนแปลง ครั้งที่ ๑

ของ องค์การบริหารส่วนตำบลเมืองคง อำเภอราชไศล จังหวัดศรีสะเกษ

แบบ ผ.๐2

ประเด็นยุทธศาสตร์จังหวัดที่ ๓ การพัฒนาโครงสร้างพื้นฐาน ทรัพยากรธรรมชาติและสิ่งแวดล้อม

-ยุทธศาสตร์การพัฒนาของ อปท.ในเขตจังหวัดศรีสะเกษ ยุทธศาสตร์ที่ ๓ การพัฒนาโครงสร้างพื้นฐาน ทรัพยากรธรรมชาติและสิ่งแวดล้อม

๑. ยุทธศาสตร์ : การพัฒนาโครงสร้างพื้นฐาน๑.๑ แนวทางการพัฒนา ด้านการคมนาคม(ก่อสร้างถนนหินคลุก)

- แผนงานเคหะและชุมชน

ที่	โครงการ	วัตถุประสงค์	เป้าหมาย (ผลผลิตของโครงการ)	งบประมาณและที่มา					ตัวชี้วัด (KPI)	ผลลัพธ์ที่คาดว่าจะได้รับ	หน่วยงานที่รับผิดชอบ
				๒๕๖๑ (บาท)	๒๕๖๒ (บาท)	๒๕๖๓ (บาท)	๒๕๖๔ (บาท)	๒๕๖๕ (บาท)			

๑๑	โครงการก่อสร้างถนนหินคลุกบ้านกลาง หมู่ที่ ๓(เส้นหมู่ที่ ๓-หมู่ที่๖)	-เพื่อบรรเทาความเดือดร้อนของประชาชนในการสัญจร -เพื่อป้องกันอุบัติเหตุที่อาจเกิดขึ้นบนท้องถนน	กว้าง ๓ เมตร ยาว ๕๔๐ เมตร หนา ๐.๑๐ เมตร	-	๒๐๐,๐๐ ๐	๒๐๐,๐๐ ๐	๒๐๐,๐๐ ๐	๒๐๐,๐๐ ๐	ประชาชนได้รับความพึงพอใจไม่น้อยกว่าร้อยละ ๘๐ ของผู้ใช้เส้นทาง	ประชาชนได้รับความสะดวกและปลอดภัยในการสัญจรมากยิ่งขึ้น	กองช่าง
๑๒	โครงการก่อสร้างถนนหินคลุกบ้านกลาง หมู่ที่ ๓ ตัดไปบ้านหนองหว้า หมู่ที่ ๙ (เส้นหลัง อบต.เมืองคง)	-เพื่อบรรเทาความเดือดร้อนของประชาชนในการสัญจร -เพื่อป้องกันอุบัติเหตุที่อาจเกิดขึ้นบนท้องถนน	ก่อสร้างถนนหินคลุก หมู่ที่ ๓ ตัดไปบ้านหนองหว้า หมู่ที่ ๙ (เส้นหลัง อบต.เมืองคง) กว้าง ๓ เมตร ยาว ๗๐๐ เมตร หนา ๐.๑๐ เมตร พร้อมเกรดบดอัด	-	๒๐๐,๐๐ ๐	๒๐๐,๐๐ ๐	๒๐๐,๐๐ ๐	๒๐๐,๐๐ ๐	ประชาชนได้รับความพึงพอใจไม่น้อยกว่าร้อยละ ๘๐ ของผู้ใช้เส้นทาง	ประชาชนได้รับความสะดวกและปลอดภัยในการสัญจรมากยิ่งขึ้น	กองช่าง

## รายละเอียดโครงการพัฒนา

แผนพัฒนาท้องถิ่น (พ.ศ. ๒๕๖๑ - ๒๕๖๕) ฉบับเพิ่มเติม เปลี่ยนแปลง ครั้งที่ ๑

ของ องค์การบริหารส่วนตำบลเมืองคง อำเภอราชไศล จังหวัดศรีสะเกษ

แบบ ผ.02

ประเด็นยุทธศาสตร์จังหวัดที่ ๓ การพัฒนาโครงสร้างพื้นฐาน ทรัพยากรธรรมชาติและสิ่งแวดล้อม

-ยุทธศาสตร์การพัฒนาของ อบท. ในเขตจังหวัดศรีสะเกษ ยุทธศาสตร์ที่ ๓ การพัฒนาโครงสร้างพื้นฐาน ทรัพยากรธรรมชาติและสิ่งแวดล้อม

๑. ยุทธศาสตร์ : การพัฒนาโครงสร้างพื้นฐาน

๑.๑ แนวทางการพัฒนา ด้านการคมนาคม(ก่อสร้างถนนหินคลุก)

ที่	โครงการ	วัตถุประสงค์	เป้าหมาย (ผลผลิตของโครงการ)	งบประมาณและที่มา					ตัวชี้วัด (KPI)	ผลลัพธ์ที่คาดว่าจะได้รับ	หน่วยงานที่รับผิดชอบ
				๒๕๖๑ (บาท)	๒๕๖๒ (บาท)	๒๕๖๓ (บาท)	๒๕๖๔ (บาท)	๒๕๖๕ (บาท)			
๑๓	โครงการก่อสร้างถนนหินคลุกบ้านกลางหมู่ที่ ๓ คลองส่งน้ำถนนบ้านเมืองคง-ตำบลเมือแคนไปถึงถนนบ้านเมืองคง-ตำบลห้วยคำ	-เพื่อบรรเทาความเดือดร้อนของประชาชนในการสัญจร -เพื่อป้องกันอุบัติเหตุที่อาจเกิดขึ้นบนท้องถนน	ก่อสร้างถนนหินคลุก หมู่ที่ ๓ (คลองส่งน้ำถนนบ้านเมืองคง-ตำบลเมือแคนไปถึงถนนบ้านเมืองคง-ตำบลห้วยคำ) ขนาด กว้าง ๔ เมตร ยาว ๔๕๐ เมตร หนา ๐.๐๕ เมตรพร้อมเกรดบดอัด	๘๕,๐๐ ๐	๘๕,๐๐ ๐	๘๕,๐๐๐	๘๕,๐๐๐	๘๕,๐๐๐	ประชาชนได้รับความพึงพอใจไม่น้อยกว่าร้อยละ ๘๐ ของผู้ใช้เส้นทาง	ประชาชนได้รับความสะดวกและปลอดภัยในการสัญจรมากยิ่งขึ้น	กองช่าง



๑๔	โครงการก่อสร้างถนนหินคลุก บ้านกลาง หมู่ที่ ๓ เส้นรอบหนองหมูหม่น	-เพื่อบรรเทาความเดือดร้อนของประชาชนในการสัญจรไปมา  -เพื่อป้องกันอุบัติเหตุที่อาจเกิดขึ้นบนท้องถนน	ก่อสร้างถนนหินคลุก บ้านกลาง หมู่ที่ ๓ รอบหนองหมูหม่นปริมาณงาน กว้าง ๔ เมตร ยาว ๗๐ เมตร หนา ๐.๑๐ เมตร	-	-	๓๕,๐๐๐	๓๕,๐๐๐	๓๕,๐๐๐	ประชาชนได้รับความพึงพอใจไม่น้อยกว่าร้อยละ ๘๐ ของผู้ใช้เส้นทาง	ประชาชนได้รับความสะดวกและปลอดภัยในการสัญจรมากยิ่งขึ้น	กองช่าง
๑๕	โครงการก่อสร้างถนนหินคลุก บ้านใหญ่หมู่ที่ ๔ เส้นกลางทุ่ง หมู่ที่ ๔ ไปหมู่ที่ ๓	-เพื่อบรรเทาความเดือดร้อนของประชาชนในการสัญจร  -เพื่อป้องกันอุบัติเหตุที่อาจเกิดขึ้นบนท้องถนน	ก่อสร้างถนนหินคลุก หมู่ที่ ๔ (เส้นกลางทุ่ง หมู่ที่ ๔ ไปหมู่ที่ ๓) ขนาด กว้าง ๔ เมตร ยาว ๕๐๐ เมตร หนา ๐.๐๕ เมตรพร้อมเกรตบดอัด	๙๕,๐๐๐	๙๕,๐๐๐	๙๕,๐๐๐	๙๕,๐๐๐	๙๕,๐๐๐	ประชาชนได้รับความพึงพอใจไม่น้อยกว่าร้อยละ ๘๐ ของผู้ใช้เส้นทาง	ประชาชนได้รับความสะดวกและปลอดภัยในการสัญจรมากยิ่งขึ้น	กองช่าง

## รายละเอียดโครงการพัฒนา

แผนพัฒนาท้องถิ่น (พ.ศ. ๒๕๖๑ - ๒๕๖๕) ฉบับเพิ่มเติม เปลี่ยนแปลง ครั้งที่ ๑  
ของ องค์การบริหารส่วนตำบลเมืองคง อำเภอราชไศล จังหวัดศรีสะเกษ

แบบ ผ.๐๒

ประเด็นยุทธศาสตร์จังหวัดที่ ๓ การพัฒนาโครงสร้างพื้นฐาน ทรัพยากรธรรมชาติและสิ่งแวดล้อม

-ยุทธศาสตร์การพัฒนาของ อปท.ในเขตจังหวัดศรีสะเกษ ยุทธศาสตร์ที่ ๓ การพัฒนาโครงสร้างพื้นฐาน ทรัพยากรธรรมชาติและสิ่งแวดล้อม

๑. ยุทธศาสตร์ : การพัฒนาโครงสร้างพื้นฐาน๑.๑ แนวทางการพัฒนา ด้านการคมนาคม(ก่อสร้างถนนหินคลุก)

- แผนงานเคหะและชุมชน

ที่	โครงการ	วัตถุประสงค์	เป้าหมาย (ผลผลิตของโครงการ)	งบประมาณและที่มา					ตัวชี้วัด (KPI)	ผลลัพธ์ที่คาดว่าจะได้รับ	หน่วยงานที่รับผิดชอบ
				๒๕๖๑ (บาท)	๒๕๖๒ (บาท)	๒๕๖๓ (บาท)	๒๕๖๔ (บาท)	๒๕๖๕ (บาท)			
๑๖	โครงการก่อสร้างถนนหินคลุก บ้านใหญ่ หมู่ที่ ๔ เส้นข้างบ้านสมาชิกหมู่ที่ ๔	-เพื่อบรรเทาความเดือดร้อนของประชาชนในการสัญจร  -เพื่อป้องกันอุบัติเหตุที่อาจเกิดขึ้นบนท้องถนน	ก่อสร้างถนนหินคลุกบ้านใหญ่ หมู่ที่ ๔ เส้นข้างบ้านสมาชิกหมู่ที่ ๔ กว้าง ๓ เมตร ยาว ๓๒ เมตร หนา ๐.๑๐ เมตร พร้อมเกรตบดอัด	-	๒๕,๐๐๐	๒๕,๐๐๐	๒๕,๐๐๐	๒๕,๐๐๐	ประชาชนได้รับความพึงพอใจไม่น้อยกว่าร้อยละ ๘๐ ของผู้ใช้เส้นทาง	ประชาชนได้รับความสะดวกและปลอดภัยในการสัญจรมากยิ่งขึ้น	กองช่าง

๑๗	โครงการก่อสร้างถนนหินคลุก บ้านใหญ่ หมู่ที่ ๔ ซอยโรงนา	-เพื่อบรรเทาความเดือดร้อนของประชาชนในการสัญจรไปมา  -เพื่อป้องกันอุบัติเหตุที่อาจเกิดขึ้นบนท้องถนน	ก่อสร้างถนนหินคลุก บ้านใหญ่ หมู่ที่ ๔ ซอยโรงนา ปริมาณงาน กว้าง ๓ เมตร ยาว ๓๒ เมตร  หนา ๐.๑๐ เมตร	-	-	๑๑,๐๐๐	๑๑,๐๐๐	๑๑,๐๐๐	ประชาชนได้รับความพึงพอใจไม่น้อยกว่าร้อยละ ๘๐	พัฒนาคุณภาพชีวิตของประชาชนและมีสิ่งแวดล้อมที่ดี	กองช่าง
----	---	---	--	---	---	--------	--------	--------	--	---	---------

รายละเอียดโครงการพัฒนา

แผนพัฒนาท้องถิ่น (พ.ศ. ๒๕๖๑ - ๒๕๖๕) ฉบับเพิ่มเติม เปลี่ยนแปลง ครั้งที่ ๑  
ของ องค์การบริหารส่วนตำบลเมืองคง อำเภอราชไศล จังหวัดศรีสะเกษ

แบบ ผ.๐2

ประเด็นยุทธศาสตร์จังหวัดที่ ๓ การพัฒนาโครงสร้างพื้นฐาน ทรัพยากรธรรมชาติและสิ่งแวดล้อม

-ยุทธศาสตร์การพัฒนาของ อปท.ในเขตจังหวัดศรีสะเกษ ยุทธศาสตร์ที่ ๓ การพัฒนาโครงสร้างพื้นฐาน ทรัพยากรธรรมชาติและสิ่งแวดล้อม

๑. ยุทธศาสตร์ : การพัฒนาโครงสร้างพื้นฐาน

๑.๑ แนวทางการพัฒนา ด้านการคมนาคม(ก่อสร้างถนนหินคลุก)

ที่	โครงการ	วัตถุประสงค์	เป้าหมาย (ผลผลิตของโครงการ)	งบประมาณและที่มา					ตัวชี้วัด (KPI)	ผลลัพธ์ที่คาดว่าจะได้รับ	หน่วยงานที่รับผิดชอบ
				๒๕๖๑ (บาท)	๒๕๖๒ (บาท)	๒๕๖๓ (บาท)	๒๕๖๔ (บาท)	๒๕๖๕ (บาท)			
๑๘	โครงการก่อสร้างถนนหินคลุก บ้านโนนหมู่ที่ ๕ ศาลาประชาคมหมู่บ้าน-ลงไปแม่น้ำมูล	-เพื่อบรรเทาความเดือดร้อนของประชาชนในการสัญจร  -เพื่อป้องกันอุบัติเหตุที่อาจเกิดขึ้นบนท้องถนน	ก่อสร้างถนนหินคลุก หมู่ที่ ๕ (ศาลาประชาคมหมู่บ้าน-ลงไปแม่น้ำมูล) ขนาด กว้าง ๔ เมตร ยาว ๔๐๐ เมตร  หนา ๐.๑๐ เมตรพร้อมเกรดบดอัด	๗๕,๐๐๐	๗๕,๐๐๐	๗๕,๐๐๐	๗๕,๐๐๐	๗๕,๐๐๐	ประชาชนได้รับความพึงพอใจไม่น้อยกว่าร้อยละ ๘๐ ของผู้ใช้เส้นทาง	ประชาชนได้รับความสะดวกและปลอดภัยในการสัญจรมากยิ่งขึ้น	กองช่าง
๑๙	โครงการก่อสร้างถนนหินคลุก บ้านโนน หมู่ที่ ๕ เส้นข้างวัดใต้	-เพื่อบรรเทาความเดือดร้อนของประชาชนในการสัญจร  -เพื่อป้องกันอุบัติเหตุที่อาจเกิดขึ้นบนท้องถนน	ก่อสร้างถนนหินคลุก หมู่ที่ ๕ (เส้นข้างวัดใต้) ขนาด กว้าง ๔ เมตร ยาว ๔๕๐ เมตร หนา ๐.๑๐ เมตร  พร้อมเกรดบดอัด	๗๘,๐๐๐	๗๘,๐๐๐	๗๘,๐๐๐	๗๘,๐๐๐	๗๘,๐๐๐	ประชาชนได้รับความพึงพอใจไม่น้อยกว่าร้อยละ ๘๐ ของผู้ใช้เส้นทาง	ประชาชนได้รับความสะดวกและปลอดภัยในการสัญจรมากยิ่งขึ้น	กองช่าง

## รายละเอียดโครงการพัฒนา

แผนพัฒนาท้องถิ่น (พ.ศ. ๒๕๖๑ - ๒๕๖๕) ฉบับเพิ่มเติม เปลี่ยนแปลง ครั้งที่ ๑

ของ องค์การบริหารส่วนตำบลเมืองคง อำเภอราชสีห์ จังหวัดศรีสะเกษ

แบบ ผ.02

ประเด็นยุทธศาสตร์จังหวัดที่ ๓ การพัฒนาโครงสร้างพื้นฐาน ทรัพยากรธรรมชาติและสิ่งแวดล้อม

-ยุทธศาสตร์การพัฒนาของ อปท. ในเขตจังหวัดศรีสะเกษ ยุทธศาสตร์ที่ ๓ การพัฒนาโครงสร้างพื้นฐาน ทรัพยากรธรรมชาติและสิ่งแวดล้อม

๑. ยุทธศาสตร์ : การพัฒนาโครงสร้างพื้นฐาน

๑.๑ แนวทางการพัฒนา ด้านการคมนาคม(ก่อสร้างถนนหินคลุก)

ที่	โครงการ	วัตถุประสงค์	เป้าหมาย (ผลผลิตของโครงการ)	งบประมาณและที่มา					ตัวชี้วัด (KPI)	ผลลัพธ์ที่คาดว่าจะได้รับ	หน่วยงานที่รับผิดชอบ
				๒๕๖๑ (บาท)	๒๕๖๒ (บาท)	๒๕๖๓ (บาท)	๒๕๖๔ (บาท)	๒๕๖๕ (บาท)			
๒๐	โครงการก่อสร้างถนนหินคลุก บ้านโนน หมู่ที่ ๕ ซอยหนองบก	-เพื่อบรรเทาความเดือดร้อนของประชาชนในการสัญจร -เพื่อป้องกันอุบัติเหตุที่อาจเกิดขึ้นบนท้องถนน	ก่อสร้างถนนหินคลุก บ้านโนน หมู่ที่ ๕ ซอยหนองบก ปริมาณงานขนาด กว้าง ๓ เมตร ยาว ๑,๔๒๔ เมตร หนา ๐.๑๐ เมตร	-	๙๘,๐๐๐	๕๐๐,๐๐๐	๕๐๐,๐๐๐	๕๐๐,๐๐๐	ประชาชนได้รับความพึงพอใจไม่น้อยกว่าร้อยละ ๘๐ ของผู้ใช้เส้นทาง	ประชาชนได้รับความสะดวกและปลอดภัยในการสัญจรมากยิ่งขึ้น	กองช่าง
๒๑	โครงการก่อสร้างถนนหินคลุก บ้านโนน หมู่ที่ ๕ เส้นเลียบบนน้ำมูล	-เพื่อบรรเทาความเดือดร้อนของประชาชนในการสัญจร -เพื่อป้องกันอุบัติเหตุที่อาจเกิดขึ้นบนท้องถนน -เพื่อป้องกันน้ำท่วมขัง	ก่อสร้างถนนหินคลุก บ้านโนน หมู่ที่ ๕ (เส้นเลียบบนน้ำมูล) ขนาด กว้าง ๕ เมตรยาว ๑,๑๕๐ เมตร หนา ๐.๑๐ เมตร ปรับเกรดพร้อมบดอัด	-	๖๐๐,๐๐๐	๖๐๐,๐๐๐	๖๐๐,๐๐๐	๖๐๐,๐๐๐	ประชาชนได้รับความพึงพอใจไม่น้อยกว่าร้อยละ ๘๐ ของผู้ใช้เส้นทาง	ประชาชนได้รับความสะดวกและปลอดภัยในการสัญจรมากยิ่งขึ้น	กองช่าง

๒๒	โครงการก่อสร้างถนนหินคลุก บ้านโนน หมู่ที่ ๕ เส้นดอนแก้ว - บ้านโนนเวียงคำ หมู่ที่ ๑๑	-เพื่อบรรเทาความเดือดร้อนของประชาชนในการสัญจรไปมา -เพื่อป้องกันอุบัติเหตุที่อาจเกิดขึ้นบนท้องถนน	ก่อสร้างถนนหินคลุก บ้านโนน หมู่ที่ ๕ เส้นดอนแก้ว - บ้านโนนเวียงคำ หมู่ที่ ๑๑ ปริมาณงานขนาด กว้าง ๔ เมตร ยาว ๓๘๕ เมตร หนา ๐.๑๐ เมตร	-	-	๕๐๐,๐๐๐	๕๐๐,๐๐๐	๕๐๐,๐๐๐	ประชาชนได้รับความพึงพอใจไม่น้อยกว่าร้อยละ ๘๐	พัฒนาคุณภาพชีวิตของประชาชนและมีสิ่งแวดล้อมที่ดี	กองช่าง
----	---	---	--	---	---	---------	---------	---------	--	---	---------

## รายละเอียดโครงการพัฒนา

แผนพัฒนาท้องถิ่น (พ.ศ. ๒๕๖๑ - ๒๕๖๕) ฉบับเพิ่มเติม เปลี่ยนแปลง ครั้งที่ ๑

ของ องค์การบริหารส่วนตำบลเมืองคง อำเภอราชไศล จังหวัดศรีสะเกษ

แบบ ผ.๐๒

ประเด็นยุทธศาสตร์จังหวัดที่ ๓ การพัฒนาโครงสร้างพื้นฐาน ทรัพยากรธรรมชาติและสิ่งแวดล้อม

-ยุทธศาสตร์การพัฒนาของ อปท. ในเขตจังหวัดศรีสะเกษ ยุทธศาสตร์ที่ ๓ การพัฒนาโครงสร้างพื้นฐาน ทรัพยากรธรรมชาติและสิ่งแวดล้อม

๑. ยุทธศาสตร์ : การพัฒนาโครงสร้างพื้นฐาน ๑.๑ แนวทางการพัฒนา ด้านการคมนาคม (ก่อสร้างถนนหินคลุก)

- แผนงานเคหะและชุมชน

ที่	โครงการ	วัตถุประสงค์	เป้าหมาย (ผลผลิตของโครงการ)	งบประมาณและที่มา					ตัวชี้วัด (KPI)	ผลลัพธ์ที่คาดว่าจะได้รับ	หน่วยงานที่รับผิดชอบ
				๒๕๖๑ (บาท)	๒๕๖๒ (บาท)	๒๕๖๓ (บาท)	๒๕๖๔ (บาท)	๒๕๖๕ (บาท)			
๒๓	โครงการซ่อมแซมถนนหินคลุก บ้านโนน หมู่ที่ ๕ เส้นหนองบก - เชื่อม อบต.เมืองแคน	-เพื่อบรรเทาความเดือดร้อนของประชาชนในการสัญจร -เพื่อป้องกันอุบัติเหตุที่อาจเกิดขึ้นบนท้องถนน	ซ่อมแซมถนนหินคลุก หมู่ที่ ๕ (เส้นหนองบก - เชื่อม อบต.เมืองแคน) พร้อมเกรดบดอัด	-	๑๐๐,๐๐๐	๑๐๐,๐๐๐	๑๐๐,๐๐๐	๑๐๐,๐๐๐	ประชาชนได้รับความพึงพอใจไม่น้อยกว่าร้อยละ ๘๐ ของผู้ใช้เส้นทาง	ประชาชนได้รับความสะดวกและปลอดภัยในการสัญจรมากยิ่งขึ้น	กองช่าง
๒๔	โครงการก่อสร้างถนนหินคลุก บ้านโนน หมู่ที่ ๕ ดอนแก้ว - วังยาง บ้านโนนเวียงคำ หมู่ที่ ๑๑	-เพื่อบรรเทาความเดือดร้อนของประชาชนในการสัญจรไปมา -เพื่อป้องกันอุบัติเหตุที่อาจเกิดขึ้นบนท้องถนน	ก่อสร้างถนนหินคลุก จากดอนแก้ว บ้านโนน หมู่ที่ ๕ - วังยาง บ้านโนนเวียงคำ หมู่ที่ ๑๑ ปริมาณงาน ยาว ๗๕๕ เมตร กว้าง ๔ เมตร หนา ๐.๑๐ เมตร	-	-	๕๐๐,๐๐๐	๕๐๐,๐๐๐	๕๐๐,๐๐๐	ประชาชนได้รับความพึงพอใจไม่น้อยกว่าร้อยละ ๘๐	พัฒนาคุณภาพชีวิตของประชาชนและมีสิ่งแวดล้อมที่ดี	กองช่าง

## รายละเอียดโครงการพัฒนา

แผนพัฒนาท้องถิ่น (พ.ศ. ๒๕๖๑ - ๒๕๖๕) ฉบับเพิ่มเติม เปลี่ยนแปลง ครั้งที่ ๑

ของ องค์การบริหารส่วนตำบลเมืองคง อำเภอราชไศล จังหวัดศรีสะเกษ

แบบ ผ.02

ประเด็นยุทธศาสตร์จังหวัดที่ ๓ การพัฒนาโครงสร้างพื้นฐาน ทรัพยากรธรรมชาติและสิ่งแวดล้อม

-ยุทธศาสตร์การพัฒนาของ อปท.ในเขตจังหวัดศรีสะเกษ ยุทธศาสตร์ที่ ๓ การพัฒนาโครงสร้างพื้นฐาน ทรัพยากรธรรมชาติและสิ่งแวดล้อม

๑. ยุทธศาสตร์ : การพัฒนาโครงสร้างพื้นฐาน๑.๑ แนวทางการพัฒนา ด้านการคมนาคม(ก่อสร้างถนนหินคลุก)

- แผนงานเคหะและชุมชน

ที่	โครงการ	วัตถุประสงค์	เป้าหมาย (ผลผลิตของโครงการ)	งบประมาณและที่มา					ตัวชี้วัด (KPI)	ผลลัพธ์ที่คาดว่าจะได้รับ	หน่วยงานที่รับผิดชอบ
				๒๕๖๑ (บาท)	๒๕๖๒ (บาท)	๒๕๖๓ (บาท)	๒๕๖๔ (บาท)	๒๕๖๕ (บาท)			
๒๕	โครงการก่อสร้างถนนหินคลุก บ้านโนน หมู่ที่ ๕ แยกบ้านเลขาศรีสง่า ไปตามถนน ทางหลวงท้องถิ่นหมายเลข ศก.ถ. ๑๓๗-๐๓	-เพื่อบรรเทาความเดือดร้อนของประชาชนในการสัญจร -เพื่อป้องกันอุบัติเหตุที่อาจเกิดขึ้นบนท้องถนน -เพื่อป้องกันน้ำท่วมขัง	ก่อสร้างถนนหินคลุก บ้านโนน หมู่ที่ ๕ จากจุดสี่แยกบ้านเลขาศรีสง่าไปตามถนนทางหลวงท้องถิ่น หมายเลข ศก.ถ. ๑๓๗-๐๓ ปริมาณงานขนาด กว้าง ๕ เมตร ยาว ๑,๕๐๐ เมตร หนา ๐.๑๐ เมตร	-	๘๐๐,๐๐๐	๕๐๐,๐๐๐	๕๐๐,๐๐๐	๕๐๐,๐๐๐	ประชาชนได้รับความพึงพอใจไม่น้อยกว่าร้อยละ ๘๐ของผู้ใช้เส้นทาง	ประชาชนได้รับความสะดวกและปลอดภัยในการสัญจรมากยิ่งขึ้น	กองช่าง
๒๖	โครงการก่อสร้างถนนหินคลุก บ้านหลุมไ้มอก หมู่ที่ ๖ เส้นทิศเหนือบึงคงโคก - บ้านบากเรือ หมู่ที่ ๗	-เพื่อบรรเทาความเดือดร้อนของประชาชนในการสัญจร -เพื่อป้องกันอุบัติเหตุที่อาจเกิดขึ้นบนท้องถนน	ก่อสร้างถนนหินคลุก บ้านหลุมไ้มอก หมู่ที่ ๖ เส้นทิศเหนือบึงคงโคก - บ้านบากเรือ หมู่ที่ ๗ ขนาด กว้าง ๔ เมตร ยาว ๑,๐๖๘ เมตร หนา ๐.๑๐ เมตร	-	๔๐๐,๐๐๐	๕๐๐,๐๐๐	๕๐๐,๐๐๐	๕๐๐,๐๐๐	ประชาชนได้รับความพึงพอใจไม่น้อยกว่าร้อยละ ๘๐	ประชาชนได้รับความสะดวกและปลอดภัยในการสัญจรมากยิ่งขึ้น	กองช่าง

รายละเอียดโครงการพัฒนา  
แผนพัฒนาท้องถิ่น (พ.ศ. ๒๕๖๑ - ๒๕๖๕) ฉบับเพิ่มเติม เปลี่ยนแปลง ครั้งที่ ๑  
ของ องค์การบริหารส่วนตำบลเมืองคง อำเภอราชสีห์ จังหวัดศรีสะเกษ

แบบ ผ.02

ประเด็นยุทธศาสตร์จังหวัดที่ ๓ การพัฒนาโครงสร้างพื้นฐาน ทรัพยากรธรรมชาติและสิ่งแวดล้อม

-ยุทธศาสตร์การพัฒนาของ อปท.ในเขตจังหวัดศรีสะเกษ ยุทธศาสตร์ที่ ๓ การพัฒนาโครงสร้างพื้นฐาน ทรัพยากรธรรมชาติและสิ่งแวดล้อม

๑. ยุทธศาสตร์ : การพัฒนาโครงสร้างพื้นฐาน๑.๑ แนวทางการพัฒนา ด้านการคมนาคม(ก่อสร้างถนนหินคลุก)

- แผนงานเคหะและชุมชน

ที่	โครงการ	วัตถุประสงค์	เป้าหมาย (ผลผลิตของโครงการ)	งบประมาณและที่มา					ตัวชี้วัด (KPI)	ผลลัพธ์ที่คาดว่าจะได้รับ	หน่วยงานที่รับผิดชอบ
				๒๕๖๑ (บาท)	๒๕๖๒ (บาท)	๒๕๖๓ (บาท)	๒๕๖๔ (บาท)	๒๕๖๕ (บาท)			
๒๗	โครงการก่อสร้างถนนหินคลุก บ้านหลุมไผ่ หมู่ที่ ๕ เส้นโรงสีชุมชน	-เพื่อบรรเทาความเดือดร้อนของประชาชนในการสัญจร  -เพื่อป้องกันอุบัติเหตุที่อาจเกิดขึ้นบนท้องถนน	ก่อสร้างถนนหินคลุก บ้านหลุมไผ่ หมู่ที่ ๕ (เส้นโรงสีชุมชน) ปริมาณงานขนาด กว้าง ๓ เมตร ยาว ๓๐๐ เมตร หนาเฉลี่ย ๐.๑๐ เมตร	-	๑๐๐,๐๐๐	๑๐๐,๐๐๐	๑๐๐,๐๐๐	๑๐๐,๐๐๐	ประชาชนได้รับความพึงพอใจไม่น้อยกว่าร้อยละ ๘๐	ประชาชนได้รับความสะดวกและปลอดภัยในการสัญจรมากยิ่งขึ้น	กองช่าง
๒๘	โครงการก่อสร้างถนนหินคลุก บ้านหลุมไผ่ หมู่ที่ ๕ ถนนสายเมืองคง,เมืองแคน ศก.ถ.๑๓๗๐๑ - หลังบึงคงโคก	-เพื่อบรรเทาความเดือดร้อนของประชาชนในการสัญจร  -เพื่อป้องกันอุบัติเหตุที่อาจเกิดขึ้นบนท้องถนน	ก่อสร้างถนนหินคลุก บ้านหลุมไผ่ หมู่ที่ ๕ ถนนสายเมืองคง,เมืองแคน ศก.ถ.๑๓๗๐๑ - หลังบึงคงโคก ปริมาณงานขนาด กว้าง ๔ เมตร ยาว ๑,๐๖๘ เมตร หนา ๐.๑๐ เมตร	-	๒๕๐,๐๐๐	๕๐๐,๐๐๐	๕๐๐,๐๐๐	๕๐๐,๐๐๐	ประชาชนได้รับความพึงพอใจไม่น้อยกว่าร้อยละ ๘๐	ประชาชนได้รับความสะดวกและปลอดภัยในการสัญจรมากยิ่งขึ้น	กองช่าง

รายละเอียดโครงการพัฒนา

แบบ ผ.02

แผนพัฒนาท้องถิ่น (พ.ศ. ๒๕๖๑ - ๒๕๖๕) ฉบับเพิ่มเติม เปลี่ยนแปลง ครั้งที่ ๑

ของ องค์การบริหารส่วนตำบลเมืองคง อำเภอราชไศล จังหวัดศรีสะเกษ

ประเด็นยุทธศาสตร์จังหวัดที่ ๓ การพัฒนาโครงสร้างพื้นฐาน ทรัพยากรธรรมชาติและสิ่งแวดล้อม

-ยุทธศาสตร์การพัฒนาของ อปท. ในเขตจังหวัดศรีสะเกษ ยุทธศาสตร์ที่ ๓ การพัฒนาโครงสร้างพื้นฐาน ทรัพยากรธรรมชาติและสิ่งแวดล้อม

๑. ยุทธศาสตร์ : การพัฒนาโครงสร้างพื้นฐาน๑.๑ แนวทางการพัฒนา ด้านการคมนาคม(ก่อสร้างถนนหินคลุก)

- แผนงานเศษและชุมชน

ที่	โครงการ	วัตถุประสงค์	เป้าหมาย (ผลผลิตของโครงการ)	งบประมาณและที่มา					ตัวชี้วัด (KPI)	ผลลัพธ์ที่คาดว่าจะได้รับ	หน่วยงาน ที่ รับผิดชอบ
				๒๕๖๑ (บาท)	๒๕๖๒ (บาท)	๒๕๖๓ (บาท)	๒๕๖๔ (บาท)	๒๕๖๕ (บาท)			
๒๙	โครงการก่อสร้างถนนหินคลุก บ้านหลุมไผ่ หมู่ที่ ๖ จากสามแยกทิศเหนือบึงคงโคก - เส้นทางบ้านดอนม่วง	-เพื่อบรรเทาความเดือดร้อนของประชาชนในการสัญจร -เพื่อป้องกันอุบัติเหตุที่อาจเกิดขึ้นบนท้องถนน	ก่อสร้างถนนหินคลุก บ้านหลุมไผ่ หมู่ที่ ๖ (จากสามแยกทิศเหนือบึงคงโคก - เส้นทางบ้านดอนม่วง) ขนาด กว้าง ๕ เมตร ยาว ๕๐๐ เมตร	-	๒๕๐,๐๐๐	๒๕๐,๐๐๐	๒๕๐,๐๐๐	๒๕๐,๐๐๐	ประชาชนได้รับความพึงพอใจไม่น้อยกว่าร้อยละ ๘๐	ประชาชนได้รับความสะดวกและปลอดภัยในการสัญจรมากยิ่งขึ้น	กองช่าง
๓๐	โครงการก่อสร้างถนนหินคลุก บ้านหลุมไผ่ หมู่ที่ ๖ เส้นทางถนนรอบบึงคงโคก	-เพื่อบรรเทาความเดือดร้อนของประชาชนในการสัญจร -เพื่อป้องกันอุบัติเหตุที่อาจเกิดขึ้นบนท้องถนน	ก่อสร้างถนนหินคลุก บ้านหลุมไผ่ หมู่ที่ ๖ (เส้นทางถนนรอบบึงคงโคก) กว้าง ๔ เมตร ยาว ๑,๑๐๐ เมตร หนา ๐.๑๐ เมตร	-	๔๐๐,๐๐๐	๔๐๐,๐๐๐	๔๐๐,๐๐๐	๔๐๐,๐๐๐	ประชาชนได้รับความพึงพอใจไม่น้อยกว่าร้อยละ ๘๐	ประชาชนได้รับความสะดวกและปลอดภัยในการสัญจรมากยิ่งขึ้น	กองช่าง

แบบ ผ.๐๒

รายละเอียดโครงการพัฒนา

แผนพัฒนาท้องถิ่น (พ.ศ. ๒๕๖๑ - ๒๕๖๕) ฉบับเพิ่มเติม เปลี่ยนแปลง ครั้งที่ ๑

ของ องค์การบริหารส่วนตำบลเมืองคง อำเภอราชไศล จังหวัดศรีสะเกษ

ประเด็นยุทธศาสตร์จังหวัดที่ ๓ การพัฒนาโครงสร้างพื้นฐาน ทรัพยากรธรรมชาติและสิ่งแวดล้อม

-ยุทธศาสตร์การพัฒนาของ อปท.ในเขตจังหวัดศรีสะเกษ ยุทธศาสตร์ที่ ๓ การพัฒนาโครงสร้างพื้นฐาน ทรัพยากรธรรมชาติและสิ่งแวดล้อม

๑. ยุทธศาสตร์ : การพัฒนาโครงสร้างพื้นฐาน ๑.๑ แนวทางการพัฒนา ด้านการคมนาคม (ก่อสร้างถนนหินคลุก)

- แผนงานเคหะและชุมชน

ที่	โครงการ	วัตถุประสงค์	เป้าหมาย (ผลผลิตของโครงการ)	งบประมาณและที่มา					ตัวชี้วัด (KPI)	ผลลัพธ์ที่คาดว่าจะได้รับ	หน่วยงานที่รับผิดชอบ
				๒๕๖๑ (บาท)	๒๕๖๒ (บาท)	๒๕๖๓ (บาท)	๒๕๖๔ (บาท)	๒๕๖๕ (บาท)			
๓๐	โครงการก่อสร้างถนนหินคลุก บ้านหลุมไ้มก หมู่ที่ ๖ เส้นโรงสีชุมชน-ไปบ้านเมืองคง หมู่ที่ ๑	-เพื่อบรรเทาความเดือดร้อนของประชาชนในการสัญจร -เพื่อป้องกันอุบัติเหตุที่อาจเกิดขึ้นบนท้องถนน	ก่อสร้างถนนหินคลุก หมู่ที่ ๖ (เส้นโรงสีชุมชน-ไปบ้านเมืองคง หมู่ที่ ๑) ตอนต่อไปด้านทิศใต้ ขนาดกว้าง ๔ เมตร ยาว ๗๐๘ เมตร หนา ๐.๐๕ เมตร ปรับเกรดพร้อมบดอัด	-	๑๔๐,๐๐๐	๑๔๐,๐๐๐	๑๔๐,๐๐๐	๑๔๐,๐๐๐	ประชาชนได้รับความพึงพอใจไม่น้อยกว่าร้อยละ ๘๐ ของผู้ใช้เส้นทาง	ประชาชนได้รับความสะดวกและปลอดภัยในการสัญจรมากยิ่งขึ้น	กองช่าง
๓๑	โครงการก่อสร้างถนนหินคลุก บ้านหลุมไ้มก หมู่ที่ ๖ เส้นรอบบึงคงโคก	-เพื่อบรรเทาความเดือดร้อนของประชาชนในการสัญจร -เพื่อป้องกันอุบัติเหตุที่อาจเกิดขึ้นบนท้องถนน -เพื่อป้องกันน้ำท่วมขัง	ก่อสร้างถนนหินคลุก หมู่ที่ ๖ (เส้นรอบบึงคงโคก) ขนาดกว้าง ๔ เมตร ยาว ๗๖๐ เมตร หนา ๐.๐๕ เมตร ปรับเกรดพร้อมบดอัด	-	๑๖๐,๐๐๐	๑๖๐,๐๐๐	๑๖๐,๐๐๐	๑๖๐,๐๐๐	ประชาชนได้รับความพึงพอใจไม่น้อยกว่าร้อยละ ๘๐ ของผู้ใช้เส้นทาง	ประชาชนได้รับความสะดวกและปลอดภัยในการสัญจรมากยิ่งขึ้น	กองช่าง

รายละเอียดโครงการพัฒนา

แผนพัฒนาท้องถิ่น (พ.ศ. ๒๕๖๑ - ๒๕๖๕) ฉบับเพิ่มเติม เปลี่ยนแปลง ครั้งที่ ๑

ของ องค์การบริหารส่วนตำบลเมืองคง อำเภอราษีไศล จังหวัดศรีสะเกษ

แบบ ผ.๐๒

ประเด็นยุทธศาสตร์จังหวัดที่ ๓ การพัฒนาโครงสร้างพื้นฐาน ทรัพยากรธรรมชาติและสิ่งแวดล้อม

-ยุทธศาสตร์การพัฒนาของ อปท.ในเขตจังหวัดศรีสะเกษ ยุทธศาสตร์ที่ ๓ การพัฒนาโครงสร้างพื้นฐาน ทรัพยากรธรรมชาติและสิ่งแวดล้อม



๑. ยุทธศาสตร์ : การพัฒนาโครงสร้างพื้นฐาน

๑.๑ แนวทางการพัฒนา ด้านการคมนาคม(ก่อสร้างถนนหินคลุก)

ที่	โครงการ	วัตถุประสงค์	เป้าหมาย (ผลผลิตของโครงการ)	งบประมาณและที่มา					ตัวชี้วัด (KPI)	ผลลัพธ์ที่คาดว่าจะได้รับ	หน่วยงานที่รับผิดชอบ
				๒๕๖๑ (บาท)	๒๕๖๒ (บาท)	๒๕๖๓ (บาท)	๒๕๖๔ (บาท)	๒๕๖๕ (บาท)			
๓๒	โครงการก่อสร้างถนนหินคลุก บ้านโนน หมู่ที่ ๖ ๖ เส้นวัดเมืองคอง-สี่แยกทิศเหนือบึงคองโคก-ไปถนนลาดยางห้วยคำขนาด	-เพื่อบรรเทาความเดือดร้อนของประชาชนในการสัญจร -เพื่อป้องกันอุบัติเหตุที่อาจเกิดขึ้นบนท้องถนน	ก่อสร้างถนนหินคลุก หมู่ที่ ๖ เส้นวัดเมืองคอง-สี่แยกทิศเหนือบึงคองโคก-ไปถนนลาดยางห้วยคำขนาด กว้าง ๔ เมตร ยาว ๕๖๐ เมตร หนา ๐.๑๕ เมตร พร้อมเกรดบดอัด	๘๘,๐๐๐	๗๘,๐๐๐	๗๘,๐๐๐	๗๘,๐๐๐	๗๘,๐๐๐	ประชาชนได้รับความพึงพอใจไม่น้อยกว่าร้อยละ ๘๐ ของผู้ใช้เส้นทาง	ประชาชนได้รับความสะดวกและปลอดภัยในการสัญจรมากยิ่งขึ้น	กองช่าง
๓๓	โครงการก่อสร้างถนนหินคลุกบ้านหลุมไผ่หมู่ที่ ๖ หมู่ที่ ๖ ถนนเมืองแคน-บ้านดอนม่วง	-เพื่อบรรเทาความเดือดร้อนของประชาชนในการสัญจร -เพื่อป้องกันอุบัติเหตุที่อาจเกิดขึ้นบนท้องถนน	ก่อสร้างถนนหินคลุก หมู่ที่ ๖ (หมู่ที่ ๖ ถนนเมืองแคน-บ้านดอนม่วง) ขนาด กว้าง ๔ เมตร ยาว ๗๐๐ เมตร หนา ๐.๑๕ เมตร พร้อมเกรดบดอัด	๑๕๖,๐๐๐	๑๐๐,๐๐๐	๑๐๐,๐๐๐	๑๐๐,๐๐๐	๑๐๐,๐๐๐	ประชาชนได้รับความพึงพอใจไม่น้อยกว่าร้อยละ ๘๐ ของผู้ใช้เส้นทาง	ประชาชนได้รับความสะดวกและปลอดภัยในการสัญจรมากยิ่งขึ้น	กองช่าง
๓๔	โครงการก่อสร้างถนนหินคลุก บ้านหลุมไผ่หมู่ที่ ๖ กศน.-เส้นถนนลาดยาง ต.เมืองแคน	-เพื่อบรรเทาความเดือดร้อนของประชาชนในการสัญจร -เพื่อป้องกันอุบัติเหตุที่อาจเกิดขึ้นบนท้องถนน	ก่อสร้างถนนหินคลุก หมู่ที่ ๖ (กศน.-เส้นถนนลาดยาง ต.เมืองแคน) กว้าง ๔ เมตร ยาว ๓๘๐ เมตร หนา ๐.๑๕ เมตรพร้อมเกรดบดอัด	๗๐,๐๐๐	๗๐,๐๐๐	๗๐,๐๐๐	๗๐,๐๐๐	๗๐,๐๐๐	ประชาชนได้รับความพึงพอใจไม่น้อยกว่าร้อยละ ๘๐ ของผู้ใช้เส้นทาง	ประชาชนได้รับความสะดวกและปลอดภัยในการสัญจรมากยิ่งขึ้น	กองช่าง

รายละเอียดโครงการพัฒนา

แผนพัฒนาท้องถิ่น (พ.ศ. ๒๕๖๑ - ๒๕๖๕) ฉบับเพิ่มเติม เปลี่ยนแปลง ครั้งที่ ๑

ของ องค์การบริหารส่วนตำบลเมืองคอง อำเภอราชไศล จังหวัดศรีสะเกษ

แบบ ผ.๐๒

ประเด็นยุทธศาสตร์จังหวัดที่ ๓ การพัฒนาโครงสร้างพื้นฐาน ทรัพยากรธรรมชาติและสิ่งแวดล้อม

-ยุทธศาสตร์การพัฒนาของ อปท.ในเขตจังหวัดศรีสะเกษ ยุทธศาสตร์ที่ ๓ การพัฒนาโครงสร้างพื้นฐาน ทรัพยากรธรรมชาติและสิ่งแวดล้อม

๑. ยุทธศาสตร์ : การพัฒนาโครงสร้างพื้นฐาน

๑.๑ แนวทางการพัฒนา ด้านการคมนาคม(ก่อสร้างถนนหินคลุก)

ที่	โครงการ	วัตถุประสงค์	เป้าหมาย (ผลผลิตของโครงการ)	งบประมาณและที่มา					ตัวชี้วัด (KPI)	ผลลัพธ์ที่คาดว่าจะได้รับ	หน่วยงานที่รับผิดชอบ
				๒๕๖๑ (บาท)	๒๕๖๒ (บาท)	๒๕๖๓ (บาท)	๒๕๖๔ (บาท)	๒๕๖๕ (บาท)			
๓๕	โครงการก่อสร้างถนนหินคลุก บ้านหลุมหมู่ที่ ๖ เส้นรอบบึงคองโคก - โบราณสถานบึงคองโคก	-เพื่อบรรเทาความเดือดร้อนของประชาชนในการสัญจรไปมา -เพื่อป้องกันอุบัติเหตุที่อาจเกิดขึ้นบนท้องถนน	ก่อสร้างถนนหินคลุก บ้านหลุมหมู่ที่ ๖ เส้นรอบบึงคองโคก - โบราณสถานบึงคองโคก ปริมาณงาน ยาว ๑,๐๖๘ เมตร กว้าง ๔ เมตร หนา ๐.๑๐ เมตร	-	-	๕๐๐,๐๐๐	๕๐๐,๐๐๐	๕๐๐,๐๐๐	ประชาชนได้รับความพึงพอใจไม่น้อยกว่าร้อยละ ๘๐	พัฒนาคุณภาพชีวิตของประชาชนและมีสิ่งแวดล้อมที่ดี	กองช่าง
๓๖	โครงการก่อสร้างถนนหินคลุก บ้านหลุมหมู่ที่ ๖ เส้นบ้านหลุมหมู่-บ้านกลาง	-เพื่อบรรเทาความเดือดร้อนของประชาชนในการสัญจร -เพื่อป้องกันอุบัติเหตุที่อาจเกิดขึ้นบนท้องถนน	ก่อสร้างถนนหินคลุก หมู่ที่ ๖ (เส้นบ้านหลุมหมู่-บ้านกลาง) ขนาด กว้าง ๕ เมตร ยาว ๗๓๐ เมตร หนา ๐.๐๕ เมตรพร้อมเกรตบดอัด	๑๔๐,๐๐๐	๑๔๐,๐๐๐	๑๔๐,๐๐๐	๑๔๐,๐๐๐	๑๔๐,๐๐๐	ประชาชนได้รับความพึงพอใจไม่น้อยกว่าร้อยละ ๘๐ของผู้ใช้เส้นทาง	ประชาชนได้รับความสะดวกและปลอดภัยในการสัญจรมากยิ่งขึ้น	กองช่าง

## รายละเอียดโครงการพัฒนา

แผนพัฒนาท้องถิ่น (พ.ศ. ๒๕๖๑ - ๒๕๖๕) ฉบับเพิ่มเติม เปลี่ยนแปลง ครั้งที่ ๑

ของ องค์การบริหารส่วนตำบลเมืองคอง อำเภอราชสีห์ จังหวัดศรีสะเกษ

แบบ ผ.๐๒

ประเด็นยุทธศาสตร์จังหวัดที่ ๓ การพัฒนาโครงสร้างพื้นฐาน ทรัพยากรธรรมชาติและสิ่งแวดล้อม

-ยุทธศาสตร์การพัฒนาของ อปท. ในเขตจังหวัดศรีสะเกษ ยุทธศาสตร์ที่ ๓ การพัฒนาโครงสร้างพื้นฐาน ทรัพยากรธรรมชาติและสิ่งแวดล้อม

๑. ยุทธศาสตร์ : การพัฒนาโครงสร้างพื้นฐาน

๑.๑ แนวทางการพัฒนา ด้านการคมนาคม(ก่อสร้างถนนหินคลุก)

ที่	โครงการ	วัตถุประสงค์	เป้าหมาย (ผลผลิตของโครงการ)	งบประมาณและที่มา					ตัวชี้วัด (KPI)	ผลลัพธ์ที่คาดว่าจะได้รับ	หน่วยงานที่รับผิดชอบ
				๒๕๖๑ (บาท)	๒๕๖๒ (บาท)	๒๕๖๓ (บาท)	๒๕๖๔ (บาท)	๒๕๖๕ (บาท)			

๓๗	โครงการก่อสร้างถนนหินคลุก บ้านบากเรือ หมู่ที่ ๗ เส้นบ้านเฮี้ยตี-บริษัทไทยประกันชีวิต	-เพื่อบรรเทาความเดือดร้อนของประชาชนในการสัญจร -เพื่อป้องกันอุบัติเหตุที่อาจเกิดขึ้นบนท้องถนน	ก่อสร้างถนนหินคลุก หมู่ที่ ๗ (เส้นบ้านเฮี้ยตี-บริษัทไทยประกันชีวิต) ตอนต่อไปด้านทิศใต้ ขนาด กว้าง ๔ เมตร ยาว ๔๑๕ เมตร หนา ๐.๐๕ เมตร ปรับเกรดพร้อมบดอัด	-	๙๓,๐๐๐	๙๓,๐๐๐	๙๓,๐๐๐	๙๓,๐๐๐	ประชาชนได้รับความพึงพอใจไม่น้อยกว่าร้อยละ ๘๐ ของผู้ใช้เส้นทาง	ประชาชนได้รับความสะดวกและปลอดภัยในการสัญจรมากยิ่งขึ้น	กองช่าง
๓๘	โครงการก่อสร้างถนนหินคลุก บ้านบากเรือ หมู่ที่ ๗ ทางหลวงท้องถิ่น ศก.ถ. ๑๓๗๐	-เพื่อบรรเทาความเดือดร้อนของประชาชนในการสัญจร -เพื่อป้องกันอุบัติเหตุที่อาจเกิดขึ้นบนท้องถนน	โครงการก่อสร้างถนนหินคลุก บ้านบากเรือ หมู่ที่ ๗ ทางหลวงท้องถิ่น ศก.ถ.๑๓๗๐ (เส้นหลังโตโยต้า) กว้าง ๕ เมตร ยาว ๘๕๔ เมตร หนา ๐.๑๐ เมตร	-	๒๗๐,๐๐๐	๕๐๐,๐๐๐	๕๐๐,๐๐๐	๕๐๐,๐๐๐	ประชาชนได้รับความพึงพอใจไม่น้อยกว่าร้อยละ ๘๐	ประชาชนได้รับความสะดวกและปลอดภัยในการสัญจรมากยิ่งขึ้น	กองช่าง

## รายละเอียดโครงการพัฒนา

แผนพัฒนาท้องถิ่น (พ.ศ. ๒๕๖๑ - ๒๕๖๕) ฉบับเพิ่มเติม เปลี่ยนแปลง ครั้งที่ ๑  
ของ องค์การบริหารส่วนตำบลเมืองคง อำเภอราชไศล จังหวัดศรีสะเกษ

แบบ ผ.๐2

ประเด็นยุทธศาสตร์จังหวัดที่ ๓ การพัฒนาโครงสร้างพื้นฐาน ทรัพยากรธรรมชาติและสิ่งแวดล้อม

-ยุทธศาสตร์การพัฒนาของ อปท.ในเขตจังหวัดศรีสะเกษ ยุทธศาสตร์ที่ ๓ การพัฒนาโครงสร้างพื้นฐาน ทรัพยากรธรรมชาติและสิ่งแวดล้อม

๑. ยุทธศาสตร์ : การพัฒนาโครงสร้างพื้นฐาน ๑.๑ แนวทางการพัฒนา ด้านการคมนาคม (ก่อสร้างถนนหินคลุก)

- แผนงานเคหะและชุมชน

ที่	โครงการ	วัตถุประสงค์	เป้าหมาย (ผลผลิตของโครงการ)	งบประมาณและที่มา					ตัวชี้วัด (KPI)	ผลลัพธ์ที่คาดว่าจะได้รับ	หน่วยงานที่รับผิดชอบ
				๒๕๖๑ (บาท)	๒๕๖๒ (บาท)	๒๕๖๓ (บาท)	๒๕๖๔ (บาท)	๒๕๖๕ (บาท)			
๓๙	โครงการก่อสร้างถนนหินคลุก บ้านร่องอโคก หมู่ที่ ๘ เส้นถนนลาดยางบ้านตั้ง-น่านางเรณู ทองด้วง	-เพื่อบรรเทาความเดือดร้อนของประชาชนในการสัญจร -เพื่อป้องกันอุบัติเหตุที่อาจเกิดขึ้นบนท้องถนน	ก่อสร้างถนนหินคลุก หมู่ที่ ๘ (เส้นถนนลาดยางบ้านตั้ง-น่านางเรณู ทองด้วง) ปริมาณงานขนาด กว้าง ๓ เมตร ยาว ๖๘๐ เมตร หนา ๐.๐๕ เมตร ปรับเกรดพร้อมบดอัด	-	-	-	๑๑๒,๐๐๐	๑๑๒,๐๐๐	ประชาชนได้รับความพึงพอใจไม่น้อยกว่าร้อยละ ๘๐ ของผู้ใช้เส้นทาง	ประชาชนได้รับความสะดวกและปลอดภัยในการสัญจรมากยิ่งขึ้น	กองช่าง

๔๐	โครงการก่อสร้างถนนหินคลุก บ้านร่องอโคก หมู่ที่ ๘ เส้นทางลาดยางบ้านตั้ง-นายนายสมเกียรติ หนองกก	-เพื่อบรรเทาความเดือดร้อนของประชาชนในการสัญจร -เพื่อป้องกันอุบัติเหตุที่อาจเกิดขึ้นบนท้องถนน	ก่อสร้างถนนหินคลุก หมู่ที่ ๘ (เส้นทางลาดยางบ้านตั้ง-นายนายสมเกียรติ หนองกก) ปริมาณงานขนาด กว้าง ๓ เมตร ยาว ๕๐๐ เมตร หนา ๐.๐๕ เมตร ปรับเกรดพร้อมบดอัด	-	-	-	๘๒,๐๐๐	๘๒,๐๐๐	ประชาชนได้รับความพึงพอใจไม่น้อยกว่าร้อยละ ๘๐ ของผู้ใช้เส้นทาง	ประชาชนได้รับความสะดวกและปลอดภัยในการสัญจรมากยิ่งขึ้น	กองช่าง
----	---	---	--	---	---	---	--------	--------	---	---	---------

## รายละเอียดโครงการพัฒนา

แผนพัฒนาท้องถิ่น (พ.ศ. ๒๕๖๑ - ๒๕๖๕) ฉบับเพิ่มเติม เปลี่ยนแปลง ครั้งที่ ๑

ของ องค์การบริหารส่วนตำบลเมืองคง อำเภอราชไศล จังหวัดศรีสะเกษ

แบบ ผ.02

ประเด็นยุทธศาสตร์จังหวัดที่ ๓ การพัฒนาโครงสร้างพื้นฐาน ทรัพยากรธรรมชาติและสิ่งแวดล้อม

-ยุทธศาสตร์การพัฒนาของ อปท. ในเขตจังหวัดศรีสะเกษ ยุทธศาสตร์ที่ ๓ การพัฒนาโครงสร้างพื้นฐาน ทรัพยากรธรรมชาติและสิ่งแวดล้อม

๑. ยุทธศาสตร์ : การพัฒนาโครงสร้างพื้นฐาน๑.๑ แนวทางการพัฒนา ด้านการคมนาคม (ก่อสร้างถนนหินคลุก)

- แผนงานเคหะและชุมชน

ที่	โครงการ	วัตถุประสงค์	เป้าหมาย (ผลผลิตของโครงการ)	งบประมาณและที่มา					ตัวชี้วัด (KPI)	ผลลัพธ์ที่คาดว่าจะได้รับ	หน่วยงานที่รับผิดชอบ
				๒๕๖๑ (บาท)	๒๕๖๒ (บาท)	๒๕๖๓ (บาท)	๒๕๖๔ (บาท)	๒๕๖๕ (บาท)			
๔๑	โครงการก่อสร้างถนนหินคลุก บ้านร่องอโคก หมู่ที่ ๘ สายสามแยกบ้านตั้งเชื่อมสายหนองแค	-เพื่อบรรเทาความเดือดร้อนของประชาชนในการสัญจร -เพื่อป้องกันอุบัติเหตุที่อาจเกิดขึ้นบนท้องถนน	ก่อสร้างถนนหินคลุก บ้านร่องอโคก หมู่ที่ ๘ สายสามแยกบ้านตั้งเชื่อมสายหนองแค ปริมาณงานขนาด กว้าง ๓ เมตร ยาว ๔๖๙ เมตร หนา ๐.๑๐ เมตร	-	๑๕๐,๐๐๐	๑๕๐,๐๐๐	๑๕๐,๐๐๐	๑๕๐,๐๐๐	ประชาชนได้รับความพึงพอใจไม่น้อยกว่าร้อยละ ๘๐	ประชาชนได้รับความสะดวกและปลอดภัยในการสัญจรมากยิ่งขึ้น	กองช่าง

๔๒	โครงการก่อสร้างถนนหินคลุก บ้านร่องอโคก หมู่ที่ ๘ สายสามแยกบ้านดั่ง – หนองใหญ่	-เพื่อบรรเทาความเดือดร้อนของประชาชนในการสัญจร -เพื่อป้องกันอุบัติเหตุที่อาจเกิดขึ้นบนท้องถนน	ก่อสร้างถนนหินคลุก บ้านร่องอโคก หมู่ที่ ๘ สายสามแยกบ้านดั่ง – หนองใหญ่ ปริมาณงานขนาด กว้าง ๒ เมตร ยาว ๕๑๐ เมตร หนา ๐.๑๐ เมตร	-	๑๐๐,๐๐๐	๑๐๐,๐๐๐	๑๐๐,๐๐๐	๑๐๐,๐๐๐	ประชาชนได้รับความพึงพอใจไม่น้อยกว่าร้อยละ ๘๐	ประชาชนได้รับความสะดวกและปลอดภัยในการสัญจรมากยิ่งขึ้น	กองช่าง
----	---	---	--	---	---------	---------	---------	---------	--	---	---------

## รายละเอียดโครงการพัฒนา

แผนพัฒนาท้องถิ่น (พ.ศ. ๒๕๖๑ - ๒๕๖๕) ฉบับเพิ่มเติม เปลี่ยนแปลง ครั้งที่ ๑

ของ องค์การบริหารส่วนตำบลเมืองคง อำเภอราชไศล จังหวัดศรีสะเกษ

แบบ ผ.๐2

ประเด็นยุทธศาสตร์จังหวัดที่ ๓ การพัฒนาโครงสร้างพื้นฐาน ทรัพยากรธรรมชาติและสิ่งแวดล้อม

-ยุทธศาสตร์การพัฒนาของ อปท. ในเขตจังหวัดศรีสะเกษ ยุทธศาสตร์ที่ ๓ การพัฒนาโครงสร้างพื้นฐาน ทรัพยากรธรรมชาติและสิ่งแวดล้อม

๑. ยุทธศาสตร์ : การพัฒนาโครงสร้างพื้นฐาน

๑.๑ แนวทางการพัฒนา ด้านการคมนาคม(ก่อสร้างถนนหินคลุก)

ที่	โครงการ	วัตถุประสงค์	เป้าหมาย (ผลผลิตของโครงการ)	งบประมาณและที่มา					ตัวชี้วัด (KPI)	ผลลัพธ์ที่คาดว่าจะได้รับ	หน่วยงานที่รับผิดชอบ
				๒๕๖๑ (บาท)	๒๕๖๒ (บาท)	๒๕๖๓ (บาท)	๒๕๖๔ (บาท)	๒๕๖๕ (บาท)			
๔๓	โครงการก่อสร้างถนนหินคลุก บ้านร่องอโคก หมู่ที่ ๘ เส้นรอบอ่างเก็บน้ำบ้านน้อย	ก่อสร้างถนนหินคลุก บ้านร่องอโคกหมู่ที่ ๘	ก่อสร้างถนนหินคลุก หมู่ที่ ๘ เส้นเส้นรอบอ่างเก็บน้ำ- ไปบ้านน้อยขนาด กว้าง ๕ เมตร ยาว ๙๑๘ เมตร หนา ๐.๐๕ เมตรพร้อม เกรดบดอัด	๑๙๒,๐๐๐	๑๙๒,๐๐๐	๑๙๒,๐๐๐	๑๙๒,๐๐๐	๑๙๒,๐๐๐	ประชาชนได้รับความพึงพอใจไม่น้อยกว่าร้อยละ ๘๐ ของผู้ใช้เส้นทาง	ประชาชนได้รับความสะดวกและปลอดภัยในการสัญจรมากยิ่งขึ้น	กองช่าง

๔๔	โครงการก่อสร้างถนนหินคลุก พร้อมลงท่อระบายน้ำ บ้านหนองหว้า หมู่ที่ ๙ เส้นทิศเหนือหมู่บ้าน-ลาดยางเส้น ต.เมืองแคน	-เพื่อบรรเทาความเดือดร้อนของประชาชนในการสัญจร -เพื่อป้องกันอุบัติเหตุที่อาจเกิดขึ้นบนท้องถนน	-ก่อสร้างถนนหินคลุก พร้อมลงท่อระบายน้ำ ๒ จุด หมู่ที่ ๙ (เส้นทิศเหนือหมู่บ้าน-ลาดยางเส้น ต.เมืองแคน)ขนาดกว้าง ๔ เมตร ยาว ๗๐๐ เมตร หนา ๐.๐๕ เมตร พร้อมเกรดบดอัด	๑๐๐,๐๐๐	๑๐๐,๐๐๐	๑๐๐,๐๐๐	๑๐๐,๐๐๐	๑๐๐,๐๐๐	ประชาชนได้รับความพึงพอใจไม่น้อยกว่าร้อยละ ๘๐ ของผู้ใช้เส้นทาง	ประชาชนได้รับความสะดวกและปลอดภัยในการสัญจรมากยิ่งขึ้น	กองช่าง
----	--	---	---	---------	---------	---------	---------	---------	---	---	---------

รายละเอียดโครงการพัฒนา

แผนพัฒนาท้องถิ่น (พ.ศ. ๒๕๖๑ - ๒๕๖๕) ฉบับเพิ่มเติม เปลี่ยนแปลง ครั้งที่ ๑

ของ องค์การบริหารส่วนตำบลเมืองคง อำเภอราชไศล จังหวัดศรีสะเกษ

แบบ ผ.02

ประเด็นยุทธศาสตร์จังหวัดที่ ๓ การพัฒนาโครงสร้างพื้นฐาน ทรัพยากรธรรมชาติและสิ่งแวดล้อม

-ยุทธศาสตร์การพัฒนาของ อปท.ในเขตจังหวัดศรีสะเกษ ยุทธศาสตร์ที่ ๓ การพัฒนาโครงสร้างพื้นฐาน ทรัพยากรธรรมชาติและสิ่งแวดล้อม

๑. ยุทธศาสตร์ : การพัฒนาโครงสร้างพื้นฐาน๑.๑ แนวทางการพัฒนา ด้านการคมนาคม(ก่อสร้างถนนหินคลุก)

- แผนงานเคหะและชุมชน

ที่	โครงการ	วัตถุประสงค์	เป้าหมาย (ผลผลิตของโครงการ)	งบประมาณและที่มา					ตัวชี้วัด (KPI)	ผลลัพธ์ที่คาดว่าจะได้รับ	หน่วยงานที่รับผิดชอบ
				๒๕๖๑ (บาท)	๒๕๖๒ (บาท)	๒๕๖๓ (บาท)	๒๕๖๔ (บาท)	๒๕๖๕ (บาท)			
๔๕	โครงการเกรดปรับถนนหินคลุกในเขตทางสาธารณะ บ้านหนองหว้า หมู่ที่ ๙	-เพื่อบรรเทาความเดือดร้อนของประชาชนในการสัญจร -เพื่อป้องกันอุบัติเหตุที่อาจเกิดขึ้นบนท้องถนน	เกรดปรับถนนหินคลุก บ้านหนองหว้า หมู่ที่ ๙ สายหนองหว้า ฝั่งทิศตะวันตก เชื่อมถนนลาดยางบ้านเมืองแคน ปริมาณงาน ขนาดกว้าง ๔ เมตร ยาว ๖๐๕ เมตร	-	-	๒๐๐,๐๐๐	๒๐๐,๐๐๐	๒๐๐,๐๐๐	ประชาชนได้รับความพึงพอใจไม่น้อยกว่าร้อยละ ๘๐ ของผู้ใช้เส้นทาง	ประชาชนได้รับความสะดวกและปลอดภัยในการสัญจรมากยิ่งขึ้น	กองช่าง

รายละเอียดโครงการพัฒนา  
แผนพัฒนาท้องถิ่น (พ.ศ. ๒๕๖๑ - ๒๕๖๕) ฉบับเพิ่มเติม เปลี่ยนแปลง ครั้งที่ ๑  
ของ องค์การบริหารส่วนตำบลเมืองคง อำเภอราชไศล จังหวัดศรีสะเกษ

แบบ ผ.02

ประเด็นยุทธศาสตร์จังหวัดที่ ๓ การพัฒนาโครงสร้างพื้นฐาน ทรัพยากรธรรมชาติและสิ่งแวดล้อม

-ยุทธศาสตร์การพัฒนาของ อปท.ในเขตจังหวัดศรีสะเกษ ยุทธศาสตร์ที่ ๓ การพัฒนาโครงสร้างพื้นฐาน ทรัพยากรธรรมชาติและสิ่งแวดล้อม

๑. ยุทธศาสตร์ : การพัฒนาโครงสร้างพื้นฐาน ๑.๑ แนวทางการพัฒนา ด้านการคมนาคม (ก่อสร้างถนนหินคลุก)

- แผนงานเคหะและชุมชน

ที่	โครงการ	วัตถุประสงค์	เป้าหมาย (ผลผลิตของโครงการ)	งบประมาณและที่มา					ตัวชี้วัด (KPI)	ผลลัพธ์ที่คาดว่าจะได้รับ	หน่วยงานที่รับผิดชอบ
				๒๕๖๑ (บาท)	๒๕๖๒ (บาท)	๒๕๖๓ (บาท)	๒๕๖๔ (บาท)	๒๕๖๕ (บาท)			
๔๖	โครงการก่อสร้างถนนหินคลุก บ้านหนองหว้า หมู่ที่ ๙ เส้นบ้านหนองหว้า-ถนนตำบลเมืองแคนด้านทิศตะวันตก	-เพื่อบรรเทาความเดือดร้อนของประชาชนในการสัญจร -เพื่อป้องกันอุบัติเหตุที่อาจเกิดขึ้นบนท้องถนน -เพื่อป้องกันน้ำท่วมขัง	ก่อสร้างถนนหินคลุก หมู่ที่ ๙ (เส้นบ้านหนองหว้า-ถนนตำบลเมืองแคนด้านทิศตะวันตก) ขนาด กว้าง ๔ เมตร ยาว ๓๓๐ เมตร หนา ๐.๐๕ เมตรปรับเกรดพร้อมบดอัด	-	๒๐๐,๐๐๐	๑๕๐,๐๐๐	๑๕๐,๐๐๐	๑๕๐,๐๐๐	ประชาชนได้รับความพึงพอใจไม่น้อยกว่าร้อยละ ๘๐ ของผู้ใช้เส้นทาง	ประชาชนได้รับความสะดวกและปลอดภัยในการสัญจรมากยิ่งขึ้น	กองช่าง
๔๗	โครงการเกรดปรับถนนหินคลุกในเขตทางสาธารณะ บ้านหนองหว้า หมู่ที่ ๙ ฝั่งทิศตะวันออก เชื่อมถนนลาดยางบ้านเมืองแคน	-เพื่อบรรเทาความเดือดร้อนของประชาชนในการสัญจร -เพื่อป้องกันอุบัติเหตุที่อาจเกิดขึ้นบนท้องถนน	เกรดปรับถนนหินคลุก บ้านหนองหว้า หมู่ที่ ๙ สายหนองหว้า ฝั่งทิศตะวันออก เชื่อมถนนลาดยางบ้านเมืองแคน ปริมาณงาน ขนาด กว้าง ๔ เมตร ยาว ๒๕๕ เมตร	-	-	๒๐๐,๐๐๐	๒๐๐,๐๐๐	๒๐๐,๐๐๐	ประชาชนได้รับความพึงพอใจไม่น้อยกว่าร้อยละ ๘๐ ของผู้ใช้เส้นทาง	ประชาชนได้รับความสะดวกและปลอดภัยในการสัญจรมากยิ่งขึ้น	กองช่าง

## รายละเอียดโครงการพัฒนา

แผนพัฒนาท้องถิ่น (พ.ศ. ๒๕๖๑ - ๒๕๖๕) ฉบับเพิ่มเติม เปลี่ยนแปลง ครั้งที่ ๑

ของ องค์การบริหารส่วนตำบลเมืองคง อำเภอราชไศล จังหวัดศรีสะเกษ

แบบ ผ.02

ประเด็นยุทธศาสตร์จังหวัดที่ ๓ การพัฒนาโครงสร้างพื้นฐาน ทรัพยากรธรรมชาติและสิ่งแวดล้อม

-ยุทธศาสตร์การพัฒนาของ อปท.ในเขตจังหวัดศรีสะเกษ ยุทธศาสตร์ที่ ๓ การพัฒนาโครงสร้างพื้นฐาน ทรัพยากรธรรมชาติและสิ่งแวดล้อม

๑. ยุทธศาสตร์ : การพัฒนาโครงสร้างพื้นฐาน๑.๑ แนวทางการพัฒนา ด้านการคมนาคม(ก่อสร้างถนนหินคลุก)

- แผนงานเคหะและชุมชน

ที่	โครงการ	วัตถุประสงค์	เป้าหมาย (ผลผลิตของโครงการ)	งบประมาณและที่มา					ตัวชี้วัด (KPI)	ผลลัพธ์ที่คาดว่าจะได้รับ	หน่วยงานที่รับผิดชอบ
				๒๕๖๑ (บาท)	๒๕๖๒ (บาท)	๒๕๖๓ (บาท)	๒๕๖๔ (บาท)	๒๕๖๕ (บาท)			
๔๘	โครงการก่อสร้างถนนหินคลุก บ้านโนนเวียงคำ หมู่ที่ ๑๑ ซอยข้างร้านขายผ้าผ้าม่าน - ถนนตัด ต.เมืองแคน	-เพื่อบรรเทาความเดือดร้อนของประชาชนในการสัญจร -เพื่อป้องกันอุบัติเหตุที่อาจเกิดขึ้นบนท้องถนน	ก่อสร้างถนนหินคลุก บ้านโนนเวียงคำ หมู่ที่ ๑๑ ซอยข้างร้านขายผ้าผ้าม่าน - ถนนตัด ต.เมืองแคน ปริมาณงานขนาด กว้าง ๕ เมตร ยาว ๕๐๐ เมตร หนา ๐.๑๐ เมตร พร้อมเกรดบดอัด	-	๒๐๐,๐๐๐	๒๐๐,๐๐๐	๒๐๐,๐๐๐	๒๐๐,๐๐๐	ประชาชนได้รับความพึงพอใจไม่น้อยกว่าร้อยละ ๘๐ ของผู้ใช้เส้นทาง	ประชาชนได้รับความสะดวกและปลอดภัยในการสัญจรมากยิ่งขึ้น	กองช่าง
๔๙	โครงการก่อสร้างถนนหินคลุก บ้านโนนเวียงคำ หมู่ที่ ๑๑ เส้นหน้าศาลาประชาคม หมู่บ้าน-ไปถนนลาดยางเส้น ๒๐๘๖	-เพื่อบรรเทาความเดือดร้อนของประชาชนในการสัญจร -เพื่อป้องกันอุบัติเหตุที่อาจเกิดขึ้นบนท้องถนน	-ก่อสร้างถนนหินคลุก หมู่ที่ ๑๑ (เส้นหน้าศาลาประชาคมหมู่บ้านไปถนนลาดยางเส้น ๒๐๘๖) ขนาด กว้าง ๔ เมตร ยาว ๒๕๐ เมตร หนา ๐.๐๕ เมตร พร้อมเกรดบดอัด	๑๐๐,๐๐๐	๑๐๐,๐๐๐	๑๐๐,๐๐๐	๑๐๐,๐๐๐	๑๐๐,๐๐๐	ประชาชนได้รับความพึงพอใจไม่น้อยกว่าร้อยละ ๘๐ ของผู้ใช้เส้นทาง	ประชาชนได้รับความสะดวกและปลอดภัยในการสัญจรมากยิ่งขึ้น	กองช่าง

## รายละเอียดบัญชีโครงการพัฒนา

แบบ ผ.02



แผนพัฒนาท้องถิ่น (พ.ศ.๒๕๖๑ - พ.ศ.๒๕๖๕) ฉบับเพิ่มเติม เปลี่ยนแปลง ครั้งที่ ๑  
องค์การบริหารส่วนตำบลเมืองคง อำเภอราชไศล จังหวัดศรีสะเกษ

ประเด็นยุทธศาสตร์จังหวัดที่ ๓ การพัฒนาโครงสร้างพื้นฐาน ทรัพยากรธรรมชาติและสิ่งแวดล้อม

-ยุทธศาสตร์การพัฒนาของ อปท.ในเขตจังหวัดศรีสะเกษ ยุทธศาสตร์ที่ ๓ การพัฒนาโครงสร้างพื้นฐาน ทรัพยากรธรรมชาติและสิ่งแวดล้อม

๑.ยุทธศาสตร์: การพัฒนาโครงสร้างพื้นฐาน

๑.๑ แนวทางการพัฒนา : ด้านการคมนาคม (ก่อสร้างถนนหินคลุก)

ที่	โครงการ	วัตถุประสงค์	เป้าหมาย (ผลผลิตของโครงการ)	งบประมาณและที่มา					ตัวชี้วัด (KPI)	ผลลัพธ์ที่คาดว่าจะได้รับ	หน่วยงานที่รับผิดชอบ
				๒๕๖๑ (บาท)	๒๕๖๒ (บาท)	๒๕๖๓ (บาท)	๒๕๖๔ (บาท)	๒๕๖๕ (บาท)			
๕๐	โครงการก่อสร้างถนนหินคลุก บ้านโนนเวียงคำ หมู่ที่ ๑๑ จากสามแยกท้ายบ้าน - วังยาง	-เพื่อบรรเทาความเดือดร้อนของประชาชนในการสัญจรไปมา -เพื่อป้องกันอุบัติเหตุที่อาจเกิดขึ้นบนท้องถนน	ก่อสร้างถนนหินคลุก บ้านโนนเวียงคำ หมู่ที่ ๑๑ จากสามแยกท้ายบ้าน - วังยาง ประมาณงานขนาด กว้าง ๔ เมตร ยาว ๑,๐๖๘ เมตร หนา ๐.๑๐ เมตร	-	-	๕๐๐,๐๐๐	๕๐๐,๐๐๐	๕๐๐,๐๐๐	ประชาชนได้รับความพึงพอใจไม่น้อยกว่าร้อยละ ๘๐	พัฒนาคุณภาพชีวิตของประชาชนและมีสิ่งแวดล้อมที่ดี	กองช่าง
๕๑	โครงการก่อสร้างถนนหินคลุก บ้านหนองหัวลิง หมู่ที่ ๑๒ ซอยหลัง The Green Hotel - เลียบแม่น้ำมูล	-เพื่อบรรเทาความเดือดร้อนของประชาชนในการสัญจรไปมา -เพื่อป้องกันอุบัติเหตุที่อาจเกิดขึ้นบนท้องถนน	ก่อสร้างถนนหินคลุก บ้านหนองหัวลิง หมู่ที่ ๑๒ ซอยหลัง The Green Hotel - เลียบแม่น้ำมูล ปริมาณงานขนาด กว้าง ๕ เมตร ยาว ๘๕๔ เมตร หนา ๐.๑๐ เมตร	-	-	๕๐๐,๐๐๐	๕๐๐,๐๐๐	-	ประชาชนได้รับความพึงพอใจไม่น้อยกว่าร้อยละ ๘๐	พัฒนาคุณภาพชีวิตของประชาชนและมีสิ่งแวดล้อมที่ดี	กองช่าง

รายละเอียดโครงการพัฒนา

แผนพัฒนาท้องถิ่น (พ.ศ. ๒๕๖๑ - ๒๕๖๕) ฉบับเพิ่มเติม เปลี่ยนแปลง ครั้งที่ ๑  
ของ องค์การบริหารส่วนตำบลเมืองคง อำเภอราชไศล จังหวัดศรีสะเกษ

ประเด็นยุทธศาสตร์จังหวัดที่ ๓ การพัฒนาโครงสร้างพื้นฐาน ทรัพยากรธรรมชาติและสิ่งแวดล้อม

-ยุทธศาสตร์การพัฒนาของ อปท.ในเขตจังหวัดศรีสะเกษ ยุทธศาสตร์ที่ ๓ การพัฒนาโครงสร้างพื้นฐาน ทรัพยากรธรรมชาติและสิ่งแวดล้อม

๑. ยุทธศาสตร์ : การพัฒนาโครงสร้างพื้นฐาน



ที่	โครงการ	วัตถุประสงค์	เป้าหมาย (ผลผลิตของโครงการ)	๒๕๖๑ (บาท)	๒๕๖๒ (บาท)	๒๕๖๓ (บาท)	๒๕๖๔ (บาท)	๒๕๖๕ (บาท)	ตัวชี้วัด (KPI)	ผลลัพธ์ที่คาดว่าจะ ได้รับ	หน่วยงานที่ รับผิดชอบ
๕๔	โครงการก่อสร้างถนนหินคลุก บ้านหนองบาก หมู่ที่ ๑๓ - บ้านตั้ง	-เพื่อบรรเทาความเดือดร้อนของประชาชนในการสัญจร -เพื่อป้องกันอุบัติเหตุที่อาจเกิดขึ้นบนท้องถนน	ก่อสร้างถนนหินคลุกเส้นบ้านหนองบาก หมู่ที่ ๑๓ - บ้านตั้ง ปริมาณงาน ขนาด กว้าง ๔ ยาว ๓๔๖ เมตร หนา ๐.๑๐ เมตร	-	๑๕๐,๐๐๐	๑๗๐,๐๐๐	๑๗๐,๐๐๐	๑๗๐,๐๐๐	ประชาชนได้รับความพึงพอใจไม่น้อยกว่าร้อยละ ๘๐	ประชาชนได้รับความสะดวกและปลอดภัยในการสัญจรมากยิ่งขึ้น	กองช่าง
๕๕	โครงการก่อสร้างถนนหินคลุก บ้านท่าโพธิ์ หมู่ที่ ๑๔ ซอยข้าง ว. เทคโนโลยีพาณิชย์การราศีไศล	-เพื่อบรรเทาความเดือดร้อนของประชาชนในการสัญจรไปมา -เพื่อป้องกันอุบัติเหตุที่อาจเกิดขึ้นบนท้องถนน	ก่อสร้างถนนหินคลุกบ้านท่าโพธิ์ หมู่ที่ ๑๔ ซอยข้าง ว.เทคโนโลยีพาณิชย์การราศีไศล ปริมาณงานขนาด กว้าง ๔ เมตร ยาว ๑,๐๖๘ เมตร หนา ๐.๑๐ เมตร	-	-	๕๐๐,๐๐๐	๕๐๐,๐๐๐	๕๐๐,๐๐๐	ประชาชนได้รับความพึงพอใจไม่น้อยกว่าร้อยละ ๘๐	พัฒนาคุณภาพชีวิตของประชาชนและมีสิ่งแวดล้อมที่ดี	กองช่าง

## รายละเอียดโครงการพัฒนา

แผนพัฒนาท้องถิ่น (พ.ศ. ๒๕๖๑ - ๒๕๖๕) ฉบับเพิ่มเติม เปลี่ยนแปลง ครั้งที่ ๑

ของ องค์การบริหารส่วนตำบลเมืองคง อำเภอราศีไศล จังหวัดศรีสะเกษ

ประเด็นยุทธศาสตร์จังหวัดที่ ๓ การพัฒนาโครงสร้างพื้นฐาน ทรัพยากรธรรมชาติและสิ่งแวดล้อม

-ยุทธศาสตร์การพัฒนาของ อปท. ในเขตจังหวัดศรีสะเกษ ยุทธศาสตร์ที่ ๓ การพัฒนาโครงสร้างพื้นฐาน ทรัพยากรธรรมชาติและสิ่งแวดล้อม

๑. ยุทธศาสตร์ : การพัฒนาโครงสร้างพื้นฐาน

๑.๑ แนวทางการพัฒนา ด้านการคมนาคม(ก่อสร้างถนนหินคลุก)

แบบ ผ.๐2

									งบประมาณและที่มา		ผลลัพธ์ที่คาดว่าจะ	หน่วยงานที่
--	--	--	--	--	--	--	--	--	------------------	--	--------------------	-------------

ที่	โครงการ	วัตถุประสงค์	เป้าหมาย (ผลผลิตของโครงการ)	๒๕๖๑ (บาท)	๒๕๖๒ (บาท)	๒๕๖๓ (บาท)	๒๕๖๔ (บาท)	๒๕๖๕ (บาท)	ตัวชี้วัด (KPI)	จะได้รับ	รับผิดชอบ
๕๖	โครงการก่อสร้างถนนหินคลุก บ้านร่องอโคกหมูที่ ๑๕ ซอยบ้านช่างทอง เส้นบ้านร่องอโคก ม.๑๕- กุดอีเฒ่า	-เพื่อบรรเทาความเดือดร้อนของประชาชนในการสัญจร -เพื่อป้องกันอุบัติเหตุที่อาจเกิดขึ้นบนท้องถนน	-ก่อสร้างถนนหินคลุก หมู่ที่ ๑๕ (ซอยบ้านช่างทอง เส้นบ้านร่องอโคก ม.๑๕- กุดอีเฒ่า) ขนาด กว้าง ๔ เมตร ,ยาว ๑,๐๐๐ เมตร,หนา ๐.๐๕ เมตร พร้อมเกรตบดอัด	๑๖๗,๐๐๐	๑๖๗,๐๐๐	๑๖๗,๐๐๐	๑๖๗,๐๐๐	๑๖๗,๐๐๐	ประชาชนได้รับความพึงพอใจ ไม่น้อยกว่า ร้อยละ ๘๐ ของผู้ใช้เส้นทาง	ประชาชนได้รับความสะดวกและปลอดภัยในการสัญจรมากยิ่งขึ้น	กองช่าง

## รายละเอียดโครงการพัฒนา

แผนพัฒนาท้องถิ่น (พ.ศ. ๒๕๖๑ - ๒๕๖๕) ฉบับเพิ่มเติม เปลี่ยนแปลง ครั้งที่ ๑

ของ องค์การบริหารส่วนตำบลเมืองคง อำเภอราชไศล จังหวัดศรีสะเกษ

แบบ ผ.๐2

ประเด็นยุทธศาสตร์จังหวัดที่ ๓ การพัฒนาโครงสร้างพื้นฐาน ทรัพยากรธรรมชาติและสิ่งแวดล้อม

-ยุทธศาสตร์การพัฒนาของ อปท.ในเขตจังหวัดศรีสะเกษ ยุทธศาสตร์ที่ ๓ การพัฒนาโครงสร้างพื้นฐาน ทรัพยากรธรรมชาติและสิ่งแวดล้อม

๑. ยุทธศาสตร์ : การพัฒนาโครงสร้างพื้นฐาน๑.๑ แนวทางการพัฒนา ด้านการคมนาคม(ก่อสร้างถนนหินคลุก)

- แผนงานเคหะและชุมชน

ที่	โครงการ	วัตถุประสงค์	เป้าหมาย (ผลผลิตของโครงการ)	งบประมาณและที่มา					ตัวชี้วัด (KPI)	ผลลัพธ์ที่คาดว่าจะได้รับ	หน่วยงานที่รับผิดชอบ
				๒๕๖๑ (บาท)	๒๕๖๒ (บาท)	๒๕๖๓ (บาท)	๒๕๖๔ (บาท)	๒๕๖๕ (บาท)			

๕๗	โครงการก่อสร้างถนนหินคลุก บ้านร่องอโคก หมู่ที่ ๑๕ เส้นลำน้ำมูล	-เพื่อบรรเทาความเดือดร้อนของประชาชนในการสัญจร -เพื่อป้องกันอุบัติเหตุที่อาจเกิดขึ้นบนท้องถนน	ก่อสร้างถนนหินคลุก บ้านร่องอโคก หมู่ที่ ๑๕ เส้นลำน้ำมูล ปริมาณงานขนาดกว้าง ๖ เมตร ยาว ๔๕๐ เมตร หนาเฉลี่ย ๐.๑๐ เมตร	-	๕๐๐,๐๐๐	๕๐๐,๐๐๐	๕๐๐,๐๐๐	๕๐๐,๐๐๐	ประชาชนได้รับความพึงพอใจไม่น้อยกว่าร้อยละ ๘๐	ประชาชนได้รับความสะดวกและปลอดภัยในการสัญจรมากยิ่งขึ้น	กองช่าง
๕๘	โครงการก่อสร้างถนนหินคลุก บ้านร่องอโคก หมู่ที่ ๑๕ รอบกุटीเฒ่า	-เพื่อบรรเทาความเดือดร้อนของประชาชนในการสัญจร -เพื่อป้องกันอุบัติเหตุที่อาจเกิดขึ้นบนท้องถนน	ก่อสร้างถนนหินคลุก บ้านร่องอโคก หมู่ที่ ๑๕ รอบกุटीเฒ่า ปริมาณงานขนาดกว้าง ๔ เมตร ยาว ๑,๙๙๐ เมตร หนา ๐.๑๐ เมตร	-	๘๐๐,๐๐๐	๘๐๐,๐๐๐	๘๐๐,๐๐๐	๘๐๐,๐๐๐	ประชาชนได้รับความพึงพอใจไม่น้อยกว่าร้อยละ ๘๐	ประชาชนได้รับความสะดวกและปลอดภัยในการสัญจรมากยิ่งขึ้น	กองช่าง

## รายละเอียดโครงการพัฒนา

แผนพัฒนาท้องถิ่น (พ.ศ. ๒๕๖๑ - ๒๕๖๕) ฉบับเพิ่มเติม เปลี่ยนแปลง ครั้งที่ ๑  
ของ องค์การบริหารส่วนตำบลเมืองคง อำเภอราชสีห์ จังหวัดศรีสะเกษ

แบบ ผ.02

ประเด็นยุทธศาสตร์จังหวัดที่ ๓ การพัฒนาโครงสร้างพื้นฐาน ทรัพยากรธรรมชาติและสิ่งแวดล้อม

-ยุทธศาสตร์การพัฒนาของ อปท.ในเขตจังหวัดศรีสะเกษ ยุทธศาสตร์ที่ ๓ การพัฒนาโครงสร้างพื้นฐาน ทรัพยากรธรรมชาติและสิ่งแวดล้อม

๑. ยุทธศาสตร์ : การพัฒนาโครงสร้างพื้นฐาน๑.๑ แนวทางการพัฒนา ด้านการคมนาคม(ก่อสร้างถนนหินคลุก)

- แผนงานเคหะและชุมชน

ที่	โครงการ	วัตถุประสงค์	เป้าหมาย (ผลผลิตของโครงการ)	งบประมาณและที่มา					ตัวชี้วัด (KPI)	ผลลัพธ์ที่คาดว่าจะได้รับ	หน่วยงานที่รับผิดชอบ
				๒๕๖๑ (บาท)	๒๕๖๒ (บาท)	๒๕๖๓ (บาท)	๒๕๖๔ (บาท)	๒๕๖๕ (บาท)			

๕๙	โครงการก่อสร้างถนนหินคลุก บ้านร่องอโคก หมู่ที่ ๑๕ ซอยเกษตรทฤษฎีใหม่	-เพื่อบรรเทาความเดือดร้อนของประชาชนในการสัญจร -เพื่อป้องกันอุบัติเหตุที่อาจเกิดขึ้นบนท้องถนน	ก่อสร้างถนนหินคลุก บ้านร่องอโคก หมู่ที่ ๑๕ ซอยเกษตรทฤษฎีใหม่ ปริมาณงานขนาด กว้าง ๓ เมตร ยาว ๑๐๐ เมตร หนา ๐.๑๐ เมตร	-	๕๐,๐๐๐	๕๐,๐๐๐	๕๐,๐๐๐	๕๐,๐๐๐	ประชาชนได้รับความพึงพอใจไม่น้อยกว่าร้อยละ ๘๐	ประชาชนได้รับความสะดวกและปลอดภัยในการสัญจรมากยิ่งขึ้น	กองช่าง
๖๐	โครงการก่อสร้างถนนหินคลุก บ้านร่องอโคก หมู่ที่ ๑๕ เส้นโรงสีชุมชน - เลียบฝั่งแม่น้ำมูล	-เพื่อบรรเทาความเดือดร้อนของประชาชนในการสัญจรไปมา -เพื่อป้องกันอุบัติเหตุที่อาจเกิดขึ้นบนท้องถนน	ก่อสร้างถนนหินคลุก บ้านร่องอโคก หมู่ที่ ๑๕ เส้นโรงสีชุมชน - เลียบฝั่งแม่น้ำมูล ปริมาณงานขนาด กว้าง ๔ เมตร ยาว ๑,๐๕๔ เมตร หนา ๐.๑๐ เมตร	-	-	๕๐๐,๐๐๐	๕๐๐,๐๐๐	๕๐๐,๐๐๐	ประชาชนได้รับความพึงพอใจไม่น้อยกว่าร้อยละ ๘๐	พัฒนาคุณภาพชีวิตของประชาชนและมีสิ่งแวดล้อมที่ดี	กองช่าง

## รายละเอียดโครงการพัฒนา

แผนพัฒนาท้องถิ่น (พ.ศ. ๒๕๖๑ - ๒๕๖๕) ฉบับเพิ่มเติม เปลี่ยนแปลง ครั้งที่ ๑

ของ องค์การบริหารส่วนตำบลเมืองคง อำเภอราชสีห์ จังหวัดศรีสะเกษ

แบบ ผ.๐๒

ประเด็นยุทธศาสตร์จังหวัดที่ ๓ การพัฒนาโครงสร้างพื้นฐาน ทักษะการธรรมชาติและสิ่งแวดล้อม

-ยุทธศาสตร์การพัฒนาของ อปท.ในเขตจังหวัดศรีสะเกษ ยุทธศาสตร์ที่ ๓ การพัฒนาโครงสร้างพื้นฐาน ทักษะการธรรมชาติและสิ่งแวดล้อม

๑. ยุทธศาสตร์ : การพัฒนาโครงสร้างพื้นฐาน.๑ แนวทางการพัฒนา ด้านการคมนาคม (ก่อสร้างถนนคอนกรีตเสริมเหล็ก)

-แผนงานเคหะและชุมชน

ที่	โครงการ	วัตถุประสงค์	เป้าหมาย (ผลผลิตของโครงการ)	งบประมาณและที่มา					ตัวชี้วัด (KPI)	ผลลัพธ์ที่คาดว่าจะได้รับ	หน่วยงานที่รับผิดชอบ
				๒๕๖๑ (บาท)	๒๕๖๒ (บาท)	๒๕๖๓ (บาท)	๒๕๖๔ (บาท)	๒๕๖๕ (บาท)			

๖๑	โครงการก่อสร้างถนนคอนกรีตเสริมเหล็กพร้อมลงไหล่ทางบ้านเมืองคอง หมู่ที่ ๑ - ไปคลองส่งน้ำถนนเมืองคอง,เมืองแคน	-เพื่อบรรเทาความเดือดร้อนของประชาชนในการสัญจร -เพื่อป้องกันอุบัติเหตุที่อาจเกิดขึ้นบนท้องถนน	ก่อสร้างถนนคอนกรีตเสริมเหล็กพร้อมไหล่ทาง และลงท่อระบายน้ำ บ้านเมืองคอง หมู่ที่ ๑ -ไปคลองส่งน้ำถนนบ้านเมืองคอง-เมืองแคน ปริมาณงานขนาดกว้าง ๔ เมตร ,ยาว ๘๓๒ เมตร, หนา ๐.๑๕ เมตร พร้อมลงไหล่ทางลูกรัง	-	๕๐๐,๐๐ ๐	๕๐๐,๐๐ ๐	๕๐๐,๐๐ ๐	๕๐๐,๐๐ ๐	ประชาชนได้รับความพึงพอใจไม่น้อยกว่าร้อยละ ๘๐ ของผู้ใช้เส้นทาง	ประชาชนได้รับความสะดวกและปลอดภัยในการสัญจรมากยิ่งขึ้น	กองช่าง
----	--	---	--	---	-------------	-------------	-------------	-------------	---	---	---------

## รายละเอียดโครงการพัฒนา

แผนพัฒนาท้องถิ่น (พ.ศ. ๒๕๖๑ - ๒๕๖๕) ฉบับเพิ่มเติม เปลี่ยนแปลง ครั้งที่ ๑

ของ องค์การบริหารส่วนตำบลเมืองคอง อำเภอราชไสล จังหวัดศรีสะเกษ

แบบ ผ.๐๒

ประเด็นยุทธศาสตร์จังหวัดที่ ๓ การพัฒนาโครงสร้างพื้นฐาน ทรัพยากรธรรมชาติและสิ่งแวดล้อม

-ยุทธศาสตร์การพัฒนาของ อปท.ในเขตจังหวัดศรีสะเกษ ยุทธศาสตร์ที่ ๓ การพัฒนาโครงสร้างพื้นฐาน ทรัพยากรธรรมชาติและสิ่งแวดล้อม

## ๑. ยุทธศาสตร์ : การพัฒนาโครงสร้างพื้นฐาน

๑.๑ แนวทางการพัฒนา ด้านการคมนาคม (ก่อสร้างถนนคอนกรีตเสริมเหล็ก)

ที่	โครงการ	วัตถุประสงค์	เป้าหมาย (ผลผลิตของโครงการ)	งบประมาณและที่มา					ตัวชี้วัด (KPI)	ผลลัพธ์ที่คาดว่าจะได้รับ	หน่วยงานที่รับผิดชอบ
				๒๕๖๑ (บาท)	๒๕๖๒ (บาท)	๒๕๖๓ (บาท)	๒๕๖๔ (บาท)	๒๕๖๕ (บาท)			
๖๒	โครงการก่อสร้างถนนคอนกรีตเสริมเหล็กพร้อมลงไหล่ทางบ้านเมืองคอง หมู่ที่ ๑	-เพื่อบรรเทาความเดือดร้อนของประชาชนในการสัญจร -เพื่อป้องกันอุบัติเหตุที่อาจเกิดขึ้นบนท้องถนน	ก่อสร้างถนนคอนกรีตเสริมเหล็กพร้อมไหล่ทาง และลงท่อระบายน้ำ บ้านเมืองคอง หมู่ที่ ๑ ซอยบ้านเป่งน้ำทิพย์เก่า ขนาด กว้าง ๕ เมตร ,ยาว ๒๐๓ เมตร, หนา ๐.๑๕ เมตรพร้อมลงไหล่ทาง	๒๐๐,๐๐ ๐	๒๐๐,๐๐ ๐	-	-	-	ประชาชนได้รับความพึงพอใจไม่น้อยกว่าร้อยละ ๘๐ ของผู้ใช้เส้นทาง	ประชาชนได้รับความสะดวกและปลอดภัยในการสัญจรมากยิ่งขึ้น	กองช่าง

๖๓	โครงการก่อสร้างถนนคอนกรีตเสริมเหล็ก บ้านเมืองคอง หมู่ที่ ๑ ถนนภายในหมู่บ้าน จัดสรรแสนสุข	-เพื่อบรรเทาความเดือดร้อนของประชาชนในการสัญจรไปมา -เพื่อป้องกันอุบัติเหตุที่อาจเกิดขึ้นบนท้องถนน	ก่อสร้างถนนคอนกรีตเสริมเหล็ก พร้อมลงไหล่ทาง หมู่ที่ ๑ ถนนภายในหมู่บ้าน จัดสรรแสนสุข ปริมาณงาน ขนาด กว้าง ๕ เมตร ยาว ๑๘๐ เมตร หนา ๐.๑๐ เมตร	-	-	๑๐๐,๐๐ ๐	๑๐๐,๐๐ ๐	๑๐๐,๐๐ ๐	ประชาชนได้รับความพึงพอใจไม่น้อยกว่าร้อยละ ๘๐	พัฒนาคุณภาพชีวิตของประชาชน และมีสิ่งแวดล้อมที่ดี	กองช่าง
----	--	---	--	---	---	-------------	-------------	-------------	--	--	---------

รายละเอียดบัญชีโครงการพัฒนา

แผนพัฒนาท้องถิ่น (พ.ศ.๒๕๖๑ – พ.ศ.๒๕๖๕) ฉบับเพิ่มเติม เปลี่ยนแปลง ครั้งที่ ๑  
องค์การบริหารส่วนตำบลเมืองคอง อำเภอราชสีห์ จังหวัดศรีสะเกษ

แบบ ผ.๐๒

ประเด็นยุทธศาสตร์จังหวัดที่ ๓ การพัฒนาโครงสร้างพื้นฐาน ทรัพยากรธรรมชาติและสิ่งแวดล้อม

-ยุทธศาสตร์การพัฒนาของ อปท.ในเขตจังหวัดศรีสะเกษ ยุทธศาสตร์ที่ ๓ การพัฒนาโครงสร้างพื้นฐาน ทรัพยากรธรรมชาติและสิ่งแวดล้อม

๑.ยุทธศาสตร์: การพัฒนาโครงสร้างพื้นฐาน

๑.๑ แนวทางการพัฒนา : ด้านการคมนาคม (ก่อสร้างถนนคอนกรีตเสริมเหล็ก)

ที่	โครงการ	วัตถุประสงค์	เป้าหมาย (ผลผลิตของโครงการ)	งบประมาณและที่มา					ตัวชี้วัด (KPI)	ผลลัพธ์ที่คาดว่าจะได้รับ	หน่วยงานที่รับผิดชอบ
				๒๕๖๑ (บาท)	๒๕๖๒ (บาท)	๒๕๖๓ (บาท)	๒๕๖๔ (บาท)	๒๕๖๕ (บาท)			
๖๔	โครงการก่อสร้างถนนคอนกรีตเสริมเหล็ก บ้านท่าโพธิ์ หมู่ที่ ๒ ซอยร้านค้าก้วยจับครุ ซ่งติดร้านโรงกลึงช่าง หลัด	-เพื่อบรรเทาความเดือดร้อนของประชาชนในการสัญจรไปมา -เพื่อป้องกันอุบัติเหตุที่อาจเกิดขึ้นบนท้องถนน	ก่อสร้างถนนคอนกรีตเสริมเหล็ก พร้อมลงไหล่ทาง หมู่ที่ ๒ บ้านท่าโพธิ์ ซอยร้านค้าก้วยจับครุ ซ่งติดร้านโรงกลึงช่าง หลัด ปริมาณงาน ขนาด กว้าง ๔ เมตร ยาว ๗๐ เมตร หนา ๐.๑๕ เมตร	-	-	๕๐๐,๐๐ ๐	๕๐๐,๐๐๐	๕๐๐,๐๐๐	ประชาชนได้รับความพึงพอใจไม่น้อยกว่าร้อยละ ๘๐	พัฒนาคุณภาพชีวิตของประชาชน และมีสิ่งแวดล้อมที่ดี	กองช่าง



๖๕	โครงการก่อสร้างถนนคอนกรีตเสริมเหล็กพร้อมลงไหล่ทางบ้านท่าโพธิ์หมู่ที่ ๒ ซอย ต.คาเพี	-เพื่อบรรเทาความเดือดร้อนของประชาชนในการสัญจร -เพื่อป้องกันอุบัติเหตุที่อาจเกิดขึ้นบนท้องถนน	ก่อสร้างถนนคอนกรีตเสริมเหล็กพร้อมไหล่ทาง และลงท่อระบายน้ำ บ้านท่าโพธิ์ หมู่ที่ ๒ ซอย ต.คาเพี พร้อมลงไหล่ทาง กว้าง ๖ เมตร ,ยาว ๖๔ เมตร, หนา ๐.๑๕ เมตร	๑๘๗,๐๐	๑๘๗,๐๐	๑๘๗,๐๐	๑๘๗,๐๐๐	๑๘๗,๐๐๐	ประชาชนได้รับ ความพึงพอใจไม่น้อยกว่าร้อยละ ๘๐ ของผู้ใช้เส้นทาง	ประชาชนได้รับความสะดวกและปลอดภัยในการสัญจรมากยิ่งขึ้น	กองช่าง
----	--	---	--	--------	--------	--------	---------	---------	--	---	---------

## รายละเอียดโครงการพัฒนา

แผนพัฒนาท้องถิ่น (พ.ศ. ๒๕๖๑ - ๒๕๖๕) ฉบับเพิ่มเติม เปลี่ยนแปลง ครั้งที่ ๑  
ของ องค์การบริหารส่วนตำบลเมืองคง อำเภอราชไสล จังหวัดศรีสะเกษ

แบบ ผ.02

ประเด็นยุทธศาสตร์จังหวัดที่ ๓ การพัฒนาโครงสร้างพื้นฐาน ทรัพยากรธรรมชาติและสิ่งแวดล้อม

-ยุทธศาสตร์การพัฒนาของ อปท.ในเขตจังหวัดศรีสะเกษ ยุทธศาสตร์ที่ ๓ การพัฒนาโครงสร้างพื้นฐาน ทรัพยากรธรรมชาติและสิ่งแวดล้อม

๑. ยุทธศาสตร์ : การพัฒนาโครงสร้างพื้นฐาน.๑ แนวทางการพัฒนา ด้านการคมนาคม (ก่อสร้างถนนคอนกรีตเสริมเหล็ก)

-แผนงานเคหะและชุมชน

ที่	โครงการ	วัตถุประสงค์	เป้าหมาย (ผลผลิตของโครงการ)	งบประมาณและที่มา					ตัวชี้วัด (KPI)	ผลลัพธ์ที่คาดว่าจะได้รับ	หน่วยงานที่รับผิดชอบ
				๒๕๖๑ (บาท)	๒๕๖๒ (บาท)	๒๕๖๓ (บาท)	๒๕๖๔ (บาท)	๒๕๖๕ (บาท)			
๖๖	โครงการก่อสร้างถนนคอนกรีตเสริมเหล็กพร้อมลงไหล่ทาง บ้านท่าโพธิ์หมู่ที่ ๒	-เพื่อบรรเทาความเดือดร้อนของประชาชนในการสัญจร -เพื่อป้องกันอุบัติเหตุที่อาจเกิดขึ้นบนท้องถนน	ก่อสร้างถนนคอนกรีตเสริมเหล็กพร้อมไหล่ทาง บ้านท่าโพธิ์ หมู่ที่ ๒ (ซอยสหยนต์) ปริมาณงานขนาด กว้าง ๖ เมตร ยาว ๗๐ เมตร,หนา ๐.๑๕ เมตร งานลงท่อระบายน้ำตามจุดที่สำรวจในใบประมาณการพร้อมลงไหล่ทางลูกรัง	-	๒๕๐,๐๐	-	-	-	ประชาชนได้รับความพึงพอใจไม่น้อยกว่าร้อยละ ๘๐ ของผู้ใช้เส้นทาง	ประชาชนได้รับความสะดวกและปลอดภัยในการสัญจรมากยิ่งขึ้น	กองช่าง
๖๗	โครงการก่อสร้างถนนคอนกรีตเสริมเหล็กพร้อมลงไหล่ทาง บ้านท่าโพธิ์หมู่ที่ ๒	-เพื่อบรรเทาความเดือดร้อนของประชาชนในการสัญจร -เพื่อป้องกันอุบัติเหตุที่อาจเกิดขึ้นบนท้องถนน	ก่อสร้างถนนคอนกรีตเสริมเหล็กพร้อมไหล่ทาง บ้านท่าโพธิ์ หมู่ที่ ๒ (ศูนย์การค้าซอยกลางออกไปถนน ๒๐๘๓) โดยการเททับคอนกรีตเดิม ปริมาณงาน ขนาด กว้าง ๖ เมตร ยาว ๓๐ เมตร, หนา ๐.๑๕ เมตร	-	๑๓๐,๐๐	-	-	-	ประชาชนได้รับความพึงพอใจไม่น้อยกว่าร้อยละ ๘๐ ของผู้ใช้เส้นทาง	ประชาชนได้รับความสะดวกและปลอดภัยในการสัญจรมากยิ่งขึ้น	กองช่าง

			-งานลงท่อระบายน้ำตามจุดสำรวจใน ใบประมาณการพร้อมลงไหล่ทางลูกรัง								
--	--	--	---	--	--	--	--	--	--	--	--

**รายละเอียดโครงการพัฒนา**  
**แผนพัฒนาท้องถิ่น (พ.ศ. ๒๕๖๑ - ๒๕๖๕) ฉบับเพิ่มเติม เปลี่ยนแปลง ครั้งที่ ๑**  
**ของ องค์การบริหารส่วนตำบลเมืองคง อำเภอราชไศล จังหวัดศรีสะเกษ**

แบบ ผ.๐๒

ประเด็นยุทธศาสตร์จังหวัดที่ ๓ การพัฒนาโครงสร้างพื้นฐาน ทรัพยากรธรรมชาติและสิ่งแวดล้อม

-ยุทธศาสตร์การพัฒนาของ อปท.ในเขตจังหวัดศรีสะเกษ ยุทธศาสตร์ที่ ๓ การพัฒนาโครงสร้างพื้นฐาน ทรัพยากรธรรมชาติและสิ่งแวดล้อม

๑. ยุทธศาสตร์ : การพัฒนาโครงสร้างพื้นฐาน.๑ แนวทางการพัฒนา ด้านการคมนาคม (ก่อสร้างถนนคอนกรีตเสริมเหล็ก)

-แผนงานเคหะและชุมชน

ที่	โครงการ	วัตถุประสงค์	เป้าหมาย (ผลผลิตของโครงการ)	งบประมาณและที่มา					ตัวชี้วัด (KPI)	ผลลัพธ์ที่คาดว่าจะได้รับ	หน่วยงานที่รับผิดชอบ
				๒๕๖๑ (บาท)	๒๕๖๒ (บาท)	๒๕๖๓ (บาท)	๒๕๖๔ (บาท)	๒๕๖๕ (บาท)			
๖๘	โครงการก่อสร้างถนนคอนกรีตเสริมเหล็กพร้อมลงไหล่ทางลูกรัง บ้านท่าโพธิ์ หมู่ที่ ๒ ซอยอยู่ช่อมรดกห้วยราชไศล	-เพื่อบรรเทาความเดือดร้อนของประชาชนในการสัญจร -เพื่อป้องกันอุบัติเหตุที่อาจเกิดขึ้นบนท้องถนน	ก่อสร้างถนนคอนกรีตเสริมเหล็กพร้อมลงไหล่ทาง บ้านท่าโพธิ์ หมู่ที่ ๒ (ซอยอยู่ช่อมรดกห้วยราชไศล) ปริมาณงานขนาด กว้าง ๖ เมตร ยาว ๓๐ เมตร หนา ๐.๑๕ เมตร	-	๓๐๐,๐๐๐	๓๐๐,๐๐๐	๓๐๐,๐๐๐	๓๐๐,๐๐๐	ประชาชนได้รับความพึงพอใจไม่น้อยกว่าร้อยละ ๘๐ ของผู้ใช้เส้นทาง	ประชาชนได้รับความสะดวกและปลอดภัยในการสัญจรมากยิ่งขึ้น	กองช่าง
๖๙	โครงการก่อสร้างถนนคอนกรีตเสริมเหล็ก บ้านท่าโพธิ์ หมู่ที่ ๒ เส้นข้างตลาดสดเก่า	-เพื่อบรรเทาความเดือดร้อนของประชาชนในการสัญจร -เพื่อป้องกันอุบัติเหตุที่อาจเกิดขึ้นบนท้องถนน	ก่อสร้างถนนคอนกรีตเสริมเหล็กพร้อมลงไหล่ทาง บ้านท่าโพธิ์ หมู่ที่ ๒ เส้นข้างตลาดสดเก่า ปริมาณงาน กว้าง ๗ เมตร ยาว ๖๔ เมตร หนา ๐.๑๕ เมตร	-	๒๕๐,๐๐๐	๒๕๐,๐๐๐	๒๕๐,๐๐๐	๒๕๐,๐๐๐	ประชาชนได้รับความพึงพอใจไม่น้อยกว่าร้อยละ ๘๐ ของผู้ใช้เส้นทาง	ประชาชนได้รับความสะดวกและปลอดภัยในการสัญจรมากยิ่งขึ้น	กองช่าง

## รายละเอียดโครงการพัฒนา

แผนพัฒนาท้องถิ่น (พ.ศ. ๒๕๖๑ - ๒๕๖๕) ฉบับเพิ่มเติม เปลี่ยนแปลง ครั้งที่ ๑

ของ องค์การบริหารส่วนตำบลเมืองคง อำเภอราชไศล จังหวัดศรีสะเกษ

แบบ ผ.๐๒

ประเด็นยุทธศาสตร์จังหวัดที่ ๓ การพัฒนาโครงสร้างพื้นฐาน ทรัพยากรธรรมชาติและสิ่งแวดล้อม

-ยุทธศาสตร์การพัฒนาของ อปท.ในเขตจังหวัดศรีสะเกษ ยุทธศาสตร์ที่ ๓ การพัฒนาโครงสร้างพื้นฐาน ทรัพยากรธรรมชาติและสิ่งแวดล้อม

๑. ยุทธศาสตร์ : การพัฒนาโครงสร้างพื้นฐาน ๑.๑ แนวทางการพัฒนา ด้านการคมนาคม (ก่อสร้างถนนคอนกรีตเสริมเหล็ก)

-แผนงานเคหะและชุมชน

ที่	โครงการ	วัตถุประสงค์	เป้าหมาย (ผลผลิตของโครงการ)	งบประมาณและที่มา					ตัวชี้วัด (KPI)	ผลลัพธ์ที่คาดว่าจะได้รับ	หน่วยงานที่รับผิดชอบ
				๒๕๖๑ ๑ (บาท)	๒๕๖๒ (บาท)	๒๕๖๓ (บาท)	๒๕๖๔ (บาท)	๒๕๖๕ (บาท)			
๗๐	โครงการก่อสร้างถนนคอนกรีตเสริมเหล็ก พร้อมลงไหล่ทาง บ้านท่าโพธิ์ หมู่ที่ ๒ ต่อจาก ต.คาเฟอ อ้อมด้านหลังไป บ้านนช่างโต	-เพื่อบรรเทาความเดือดร้อนของประชาชนในการสัญจร -เพื่อป้องกันอุบัติเหตุที่อาจเกิดขึ้นบนท้องถนน	ก่อสร้างถนนคอนกรีตเสริมเหล็กพร้อมลงไหล่ทาง บ้านท่าโพธิ์ หมู่ที่ ๒ บริเวณข้างตลาดเก่า ต่อจาก ต.คาเฟอ อ้อมด้านหลังไป บ้านนช่างโต ปริมาณงาน ขนาดกว้าง ๖ เมตร ยาว ๑๒๖ เมตร	-	-	๒๐๐,๐๐๐	๒๐๐,๐๐๐	๒๐๐,๐๐๐	ประชาชนได้รับความพึงพอใจไม่น้อยกว่าร้อยละ ๘๐	ประชาชนได้รับความสะดวกและปลอดภัยในการสัญจรมากยิ่งขึ้น	กองช่าง
๗๑	โครงการก่อสร้างถนนคอนกรีตเสริมเหล็ก พร้อมลงไหล่ทาง บ้านใหญ่ หมู่ที่ ๔ เส้นกลางทุ่งตอนต่อของเทศบาลเมืองคง-ไปหมู่ที่ ๓	-เพื่อบรรเทาความเดือดร้อนของประชาชนในการสัญจร -เพื่อป้องกันอุบัติเหตุที่อาจเกิดขึ้นบนท้องถนน	ก่อสร้างถนนคอนกรีตเสริมเหล็กพร้อมไหล่ทาง บ้านใหญ่ หมู่ที่ ๔ (เส้นกลางทุ่งตอนต่อของเทศบาลเมืองคง-ไปหมู่ที่ ๓) ปริมาณงานขนาด กว้าง ๔ เมตร ยาว ๗๒๖ เมตร, หนา ๐.๑๕ เมตร พร้อมลงไหล่ทางลูกรัง	-	๕๐๐,๐๐๐	๕๐๐,๐๐๐	๓๐๐,๐๐๐	๓๐๐,๐๐๐	ประชาชนได้รับความพึงพอใจไม่น้อยกว่าร้อยละ ๘๐ ของผู้ใช้เส้นทาง	ประชาชนได้รับความสะดวกและปลอดภัยในการสัญจรมากยิ่งขึ้น	กองช่าง

## รายละเอียดโครงการพัฒนา

แบบ ผ.๐๒

แผนพัฒนาท้องถิ่น (พ.ศ. ๒๕๖๑ - ๒๕๖๕) ฉบับเพิ่มเติม เปลี่ยนแปลง ครั้งที่ ๑  
ของ องค์การบริหารส่วนตำบลเมืองคง อำเภอราชไศล จังหวัดศรีสะเกษ

ประเด็นยุทธศาสตร์จังหวัดที่ ๓ การพัฒนาโครงสร้างพื้นฐาน ทรัพยากรธรรมชาติและสิ่งแวดล้อม

-ยุทธศาสตร์การพัฒนาของ อปท.ในเขตจังหวัดศรีสะเกษ ยุทธศาสตร์ที่ ๓ การพัฒนาโครงสร้างพื้นฐาน ทรัพยากรธรรมชาติและสิ่งแวดล้อม

๑. ยุทธศาสตร์ : การพัฒนาโครงสร้างพื้นฐาน

๑.๑ แนวทางการพัฒนา ด้านการคมนาคม (ก่อสร้างถนนคอนกรีตเสริมเหล็ก)

ที่	โครงการ	วัตถุประสงค์	เป้าหมาย (ผลผลิตของโครงการ)	งบประมาณและที่มา					ตัวชี้วัด (KPI)	ผลลัพธ์ที่คาดว่าจะได้รับ	หน่วยงานที่รับผิดชอบ
				๒๕๖๑ (บาท)	๒๕๖๒ (บาท)	๒๕๖๓ (บาท)	๒๕๖๔ (บาท)	๒๕๖๕ (บาท)			
๗๒	โครงการก่อสร้างถนนคอนกรีตเสริมเหล็กพร้อมลงไหล่ทาง บ้านโนน หมู่ที่ ๕ ซอยโรงเรียนชุมชน	-เพื่อบรรเทาความเดือดร้อนของประชาชนในการสัญจร -เพื่อป้องกันอุบัติเหตุที่อาจเกิดขึ้นบนท้องถนน	ก่อสร้างถนนคอนกรีตเสริมเหล็กพร้อมลงไหล่ทาง และลงท่อระบายน้ำ บ้านโนน หมู่ที่ ๕ (สาย ม.๕-ม.๑๑) ซอยโรงเรียนชุมชนพร้อมลงไหล่ทาง กว้าง ๕ เมตร ,ยาว ๒๖๐ เมตร, หนา ๐.๑๕ เมตร	๒๐๐,๐๐๐	๓๐๐,๐๐๐	-	-	-	ประชาชนได้รับความพึงพอใจไม่น้อยกว่าร้อยละ ๘๐ ของผู้ใช้เส้นทาง	ประชาชนได้รับความสะดวกและปลอดภัยในการสัญจรมากยิ่งขึ้น	กองช่าง
๗๓	โครงการก่อสร้างถนนคอนกรีตเสริมเหล็กพร้อมลงไหล่ทาง บ้านโนน หมู่ที่ ๕ จากจุดสี่แยกบ้านเลขาศรีสง่าไปตามถนนทางหลวงท้องถิ่น หมายเลข ศก.ถ. ๑๓๗-๐๖	-เพื่อบรรเทาความเดือดร้อนของประชาชนในการสัญจร -เพื่อป้องกันอุบัติเหตุที่อาจเกิดขึ้นบนท้องถนน	ก่อสร้างถนนคอนกรีตเสริมเหล็กพร้อมลงไหล่ทาง บ้านโนน หมู่ที่ ๕ (จากจุดสี่แยกบ้านเลขาศรีสง่าไปตามถนนทางหลวงท้องถิ่น หมายเลข ศก.ถ. ๑๓๗-๐๓) ปริมาณงานขนาด กว้าง ๕ เมตร ยาว ๖๘๐ เมตร, หนา ๐.๑๕ เมตร พร้อมลงไหล่ทางลูกรัง	-	๕๐๐,๐๐๐	๕๐๐,๐๐๐	๕๐๐,๐๐๐	๕๐๐,๐๐๐	ประชาชนได้รับความพึงพอใจไม่น้อยกว่าร้อยละ ๘๐ ของผู้ใช้เส้นทาง	ประชาชนได้รับความสะดวกและปลอดภัยในการสัญจรมากยิ่งขึ้น	กองช่าง

รายละเอียดโครงการพัฒนา

แผนพัฒนาท้องถิ่น (พ.ศ. ๒๕๖๑ - ๒๕๖๕) ฉบับเพิ่มเติม เปลี่ยนแปลง ครั้งที่ ๑

แบบ ผ.๐๒

## ของ องค์การบริหารส่วนตำบลเมืองคง อำเภอราชสีห์ จังหวัดศรีสะเกษ

ประเด็นยุทธศาสตร์จังหวัดที่ ๓ การพัฒนาโครงสร้างพื้นฐาน ทรัพยากรธรรมชาติและสิ่งแวดล้อม

-ยุทธศาสตร์การพัฒนาของ อปท.ในเขตจังหวัดศรีสะเกษ ยุทธศาสตร์ที่ ๓ การพัฒนาโครงสร้างพื้นฐาน ทรัพยากรธรรมชาติและสิ่งแวดล้อม

๑. ยุทธศาสตร์ : การพัฒนาโครงสร้างพื้นฐาน.๑ แนวทางการพัฒนา ด้านการคมนาคม (ก่อสร้างถนนคอนกรีตเสริมเหล็ก)

-แผนงานเคหะและชุมชน

ที่	โครงการ	วัตถุประสงค์	เป้าหมาย (ผลผลิตของโครงการ)	งบประมาณและที่มา					ตัวชี้วัด (KPI)	ผลลัพธ์ที่คาดว่าจะได้รับ	หน่วยงานที่รับผิดชอบ
				๒๕๖๑ (บาท)	๒๕๖๒ (บาท)	๒๕๖๓ (บาท)	๒๕๖๔ (บาท)	๒๕๖๕ (บาท)			
๗๔	โครงการก่อสร้างถนนคอนกรีตเสริมเหล็ก บ้านโนน หมู่ที่ ๕ หนองบก	-เพื่อบรรเทาความเดือดร้อนของประชาชนในการสัญจร  -เพื่อป้องกันอุบัติเหตุที่อาจเกิดขึ้นบนท้องถนน	ก่อสร้างถนนคอนกรีตเสริมเหล็กบ้านโนน พร้อมลงไหล่ทาง หมู่ที่ ๕ (หนองบก) ขนาด กว้าง ๓ เมตร , ยาว ๕๐๐ เมตร, หนา ๐.๑๕ เมตร	-	๓๐๐,๐๐๐	๓๐๐,๐๐๐	๓๐๐,๐๐๐	๓๐๐,๐๐๐	ประชาชนได้รับความพึงพอใจไม่น้อยกว่าร้อยละ ๘๐	ประชาชนได้รับความสะดวกและปลอดภัยในการสัญจรมากยิ่งขึ้น	กองช่าง
๗๕	โครงการก่อสร้างถนนคอนกรีตเสริมเหล็ก พร้อมลงไหล่ทาง บ้านโนน หมู่ที่ ๕ เส้นข้างบ้าน นายกมลเสาปูน	-เพื่อบรรเทาความเดือดร้อนของประชาชนในการสัญจร  -เพื่อป้องกันอุบัติเหตุที่อาจเกิดขึ้นบนท้องถนน	ก่อสร้างถนนคอนกรีตเสริมเหล็ก พร้อมลงไหล่ทาง บ้านโนน หมู่ที่ ๕ เส้นข้างบ้าน นายกมลเสาปูน ปริมาณงาน ขนาด กว้าง ๔ เมตร ยาว ๖๑.๑ เมตร	-	-	๒๐๐,๐๐๐	๒๐๐,๐๐๐	๒๐๐,๐๐๐	ประชาชนได้รับความพึงพอใจไม่น้อยกว่าร้อยละ ๘๐	ประชาชนได้รับความสะดวกและปลอดภัยในการสัญจรมากยิ่งขึ้น	กองช่าง

## รายละเอียดโครงการพัฒนา

แผนพัฒนาท้องถิ่น (พ.ศ. ๒๕๖๑ - ๒๕๖๕) ฉบับเพิ่มเติม เปลี่ยนแปลง ครั้งที่ ๑

ของ องค์การบริหารส่วนตำบลเมืองคง อำเภอราชสีห์ จังหวัดศรีสะเกษ

ประเด็นยุทธศาสตร์จังหวัดที่ ๓ การพัฒนาโครงสร้างพื้นฐาน ทรัพยากรธรรมชาติและสิ่งแวดล้อม

-ยุทธศาสตร์การพัฒนาของ อปท.ในเขตจังหวัดศรีสะเกษ ยุทธศาสตร์ที่ ๓ การพัฒนาโครงสร้างพื้นฐาน ทรัพยากรธรรมชาติและสิ่งแวดล้อม

๑. ยุทธศาสตร์ : การพัฒนาโครงสร้างพื้นฐาน.๑ แนวทางการพัฒนา ด้านการคมนาคม (ก่อสร้างถนนคอนกรีตเสริมเหล็ก)

แบบ ผ.๐๒

## -แผนงานเคหะและชุมชน

ที่	โครงการ	วัตถุประสงค์	เป้าหมาย (ผลผลิตของโครงการ)	งบประมาณและที่มา					ตัวชี้วัด (KPI)	ผลลัพธ์ที่คาดว่าจะได้รับ	หน่วยงานที่รับผิดชอบ
				๒๕๖๑ (บาท)	๒๕๖๒ (บาท)	๒๕๖๓ (บาท)	๒๕๖๔ (บาท)	๒๕๖๕ (บาท)			
๗๖	โครงการก่อสร้างถนนคอนกรีตเสริมเหล็ก รหัสทางหลวงท้องถิ่น ศก.ถ. ๑๓๗-๐๓ สายบ้านโนน หมู่ที่ ๕	-เพื่อบรรเทาความเดือดร้อนของประชาชนในการสัญจร -เพื่อป้องกันอุบัติเหตุที่อาจเกิดขึ้นบนท้องถนน	ก่อสร้างถนนคอนกรีตเสริมเหล็ก บ้านโนน พร้อมลงไหล่ทาง หมู่ที่ ๕ (แยกทางหลวงแผ่นดินหมายเลข ๒๐๘๖) บ้านยาง หมู่ที่ ๖ ต.เมืองแค กว้าง ๔ เมตร ยาว ๒๕๐ เมตร หน้า ๐.๑๕ เมตร	-	๕๐๙,๐๐๐	๕๐๙,๐๐๐	๕๐๙,๐๐๐	๕๐๙,๐๐๐	ประชาชนได้รับความพึงพอใจไม่น้อยกว่าร้อยละ ๘๐ ของผู้ใช้เส้นทาง	ประชาชนได้รับความสะอาดและปลอดภัยในการสัญจรมากยิ่งขึ้น	กองช่าง
๗๗	โครงการก่อสร้างถนนคอนกรีตเสริมเหล็ก พร้อมลงไหล่ทาง บ้านโนน หมู่ที่ ๕ ซอยโรงสีเก่า	-เพื่อบรรเทาความเดือดร้อนของประชาชนในการสัญจร -เพื่อป้องกันอุบัติเหตุที่อาจเกิดขึ้นบนท้องถนน	ก่อสร้างถนนคอนกรีตเสริมเหล็ก พร้อมไหล่ทาง และลงท่อระบายน้ำ บ้านโนน หมู่ที่ ๕ ซอยโรงสีเก่า กว้าง ๔ เมตร ,ยาว ๒๒๐ เมตร, หน้า ๐.๑๕ เมตร	๒๐๐,๐๐๐	๒๐๐,๐๐๐	-	-	-	ประชาชนได้รับความพึงพอใจไม่น้อยกว่าร้อยละ ๘๐ของผู้ใช้เส้นทาง	ประชาชนได้รับความสะอาดและปลอดภัยในการสัญจรมากยิ่งขึ้น	กองช่าง

## รายละเอียดโครงการพัฒนา

แผนพัฒนาท้องถิ่น (พ.ศ. ๒๕๖๑ - ๒๕๖๕) ฉบับเพิ่มเติม เปลี่ยนแปลง ครั้งที่ ๑

ของ องค์การบริหารส่วนตำบลเมืองคง อำเภอราชไศล จังหวัดศรีสะเกษ

แบบ ผ.02

ประเด็นยุทธศาสตร์จังหวัดที่ ๓ การพัฒนาโครงสร้างพื้นฐาน ทรัพยากรธรรมชาติและสิ่งแวดล้อม

-ยุทธศาสตร์การพัฒนาของ อปท.ในเขตจังหวัดศรีสะเกษ ยุทธศาสตร์ที่ ๓ การพัฒนาโครงสร้างพื้นฐาน ทรัพยากรธรรมชาติและสิ่งแวดล้อม

## ๑. ยุทธศาสตร์ : การพัฒนาโครงสร้างพื้นฐาน

## ๑.๑ แนวทางการพัฒนา ด้านการคมนาคม (ก่อสร้างถนนคอนกรีตเสริมเหล็ก)

				งบประมาณและที่มา							

ที่	โครงการ	วัตถุประสงค์	เป้าหมาย (ผลผลิตของโครงการ)	๒๕๖๑ (บาท)	๒๕๖๒ (บาท)	๒๕๖๓ (บาท)	๒๕๖๔ (บาท)	๒๕๖๕ (บาท)	ตัวชี้วัด (KPI)	ผลลัพธ์ที่คาดว่าจะได้รับ	หน่วยงาน ที่ รับผิดชอบ
๓๘	โครงการก่อสร้างถนนคอนกรีตเสริมเหล็กพร้อมลงไหล่ทาง บ้านโนน หมู่ที่ ๕ สายเส้นหลั หมู่บ้านด้านทิศใต้-โค้งไปบ้านดาบกลม	-เพื่อบรรเทาความเดือดร้อนของประชาชนในการสัญจร -เพื่อป้องกันอุบัติเหตุที่อาจเกิดขึ้นบนท้องถนน	ก่อสร้างถนนคอนกรีตเสริมเหล็กพร้อมลงไหล่ทาง บ้านโนน หมู่ที่ ๕ (สายเส้นหลัหมู่บ้านด้านทิศใต้-โค้งไปบ้านดาบกลม) ขนาด กว้าง ๔ เมตร , ยาว ๑๐๐ เมตร, หนา ๐.๑๕ เมตร	๑๙๗,๐๐๐	๑๙๗,๐๐๐	๑๙๗,๐๐๐	๑๙๗,๐๐๐	๑๙๗,๐๐๐	ประชาชนได้รับความพึงพอใจไม่น้อยกว่าร้อยละ ๘๐ ของผู้ใช้เส้นทาง	ประชาชนได้รับความสะดวกและปลอดภัยในการสัญจรมากยิ่งขึ้น	กองช่าง
๓๙	โครงการก่อสร้างถนนคอนกรีตเสริมเหล็ก พร้อมลงไหล่ทาง บ้านหลุมไ้มก หมู่ที่ ๖ ทางเข้าหมู่บ้าน-ถนนลาดยาง ต.เมืองแคน	-เพื่อบรรเทาความเดือดร้อนของประชาชนในการสัญจร -เพื่อป้องกันอุบัติเหตุที่อาจเกิดขึ้นบนท้องถนน	ก่อสร้างถนนคอนกรีตเสริมเหล็กพร้อมไหล่ทาง บ้านหลุมไ้มก หมู่ที่ ๖ (ทางเข้าหมู่บ้าน-ถนนลาดยาง ต.เมืองแคน) ขนาด กว้าง ๔ เมตร , ยาว ๑๘๕ เมตร, หนา ๐.๑๕ เมตร	๓๖๒,๐๐๐	๑๙๗,๐๐๐	๑๙๗,๐๐๐	๑๙๗,๐๐๐	๑๙๗,๐๐๐	ประชาชนได้รับความพึงพอใจไม่น้อยกว่าร้อยละ ๘๐ ของผู้ใช้เส้นทาง	ประชาชนได้รับความสะดวกและปลอดภัยในการสัญจรมากยิ่งขึ้น	กองช่าง

## รายละเอียดโครงการพัฒนา

แผนพัฒนาท้องถิ่น (พ.ศ. ๒๕๖๑ - ๒๕๖๕) ฉบับเพิ่มเติม เปลี่ยนแปลง ครั้งที่ ๑  
ของ องค์การบริหารส่วนตำบลเมืองคง อำเภอราชไศล จังหวัดศรีสะเกษ

แบบ ผ.02

ประเด็นยุทธศาสตร์จังหวัดที่ ๓ การพัฒนาโครงสร้างพื้นฐาน ทรัพยากรธรรมชาติและสิ่งแวดล้อม

-ยุทธศาสตร์การพัฒนาของ อปท.ในเขตจังหวัดศรีสะเกษ ยุทธศาสตร์ที่ ๓ การพัฒนาโครงสร้างพื้นฐาน ทรัพยากรธรรมชาติและสิ่งแวดล้อม

๑. ยุทธศาสตร์ : การพัฒนาโครงสร้างพื้นฐาน.๑ แนวทางการพัฒนา ด้านการคมนาคม (ก่อสร้างถนนคอนกรีตเสริมเหล็ก)

-แผนงานเคหะและชุมชน

									งบประมาณและที่มา			
--	--	--	--	--	--	--	--	--	------------------	--	--	--

ที่	โครงการ	วัตถุประสงค์	เป้าหมาย (ผลผลิตของโครงการ)	๒๕๖๑ (บาท)	๒๕๖๒ (บาท)	๒๕๖๓ (บาท)	๒๕๖๔ (บาท)	๒๕๖๕ (บาท)	ตัวชี้วัด (KPI)	ผลลัพธ์ที่คาดว่าจะได้รับ	หน่วยงานที่รับผิดชอบ
๘๐	โครงการก่อสร้างถนนคอนกรีตเสริมเหล็กพร้อมลงไหล่ทาง บ้านหลุมหมอก หมู่ที่ ๖ เส้นกศน.-เส้นถนนลาดยาง ต.เมืองแคน	-เพื่อบรรเทาความเดือดร้อนของประชาชนในการสัญจร -เพื่อป้องกันอุบัติเหตุที่อาจเกิดขึ้นบนท้องถนน	ก่อสร้างถนนคอนกรีตเสริมเหล็กพร้อมไหล่ทาง บ้านหลุมหมอก หมู่ที่ ๖ (เส้นกศน.-เส้นถนนลาดยาง ต.เมืองแคน) ปริมาณงานขนาด กว้าง ๔ เมตร ยาว ๓๘๐ เมตร, หนา ๐.๑๕ เมตร พร้อมลงไหล่ทางลูกรัง	-	๕๐๐,๐๐๐	๓๐๐,๐๐๐	๓๐๐,๐๐๐	๓๐๐,๐๐๐	ประชาชนได้รับความพึงพอใจไม่น้อยกว่าร้อยละ ๘๐ ของผู้ใช้เส้นทาง	ประชาชนได้รับความสะดวกและปลอดภัยในการสัญจรมากยิ่งขึ้น	กองช่าง

## รายละเอียดโครงการพัฒนา

แผนพัฒนาท้องถิ่น (พ.ศ. ๒๕๖๑ - ๒๕๖๕) ฉบับเพิ่มเติม เปลี่ยนแปลง ครั้งที่ ๑  
ของ องค์การบริหารส่วนตำบลเมืองคง อำเภอราชไศล จังหวัดศรีสะเกษ

แบบ ผ.๐๒

ประเด็นยุทธศาสตร์จังหวัดที่ ๓ การพัฒนาโครงสร้างพื้นฐาน ทรัพยากรธรรมชาติและสิ่งแวดล้อม

-ยุทธศาสตร์การพัฒนาของ อปท.ในเขตจังหวัดศรีสะเกษ ยุทธศาสตร์ที่ ๓ การพัฒนาโครงสร้างพื้นฐาน ทรัพยากรธรรมชาติและสิ่งแวดล้อม

๑. ยุทธศาสตร์ : การพัฒนาโครงสร้างพื้นฐาน ๑.๑ แนวทางการพัฒนา ด้านการคมนาคม (ก่อสร้างถนนคอนกรีตเสริมเหล็ก)

แผนงานเคหะและชุมชน

ที่	โครงการ	วัตถุประสงค์	เป้าหมาย (ผลผลิตของโครงการ)	งบประมาณและที่มา					ตัวชี้วัด (KPI)	ผลลัพธ์ที่คาดว่าจะได้รับ	หน่วยงานที่รับผิดชอบ
				๒๕๖๑ (บาท)	๒๕๖๒ (บาท)	๒๕๖๓ (บาท)	๒๕๖๔ (บาท)	๒๕๖๕ (บาท)			
๘๑	โครงการก่อสร้างถนนคอนกรีตเสริมเหล็กพร้อมลงไหล่ทาง บ้านหลุมหมอก หมู่ที่ ๖ ถนนสายทาง	-เพื่อบรรเทาความเดือดร้อนของประชาชนในการสัญจร	ก่อสร้างถนนคอนกรีตเสริมเหล็กพร้อมไหล่ทาง บ้านหลุมหมอก หมู่ที่ ๖ (จากแนวถนนคอนกรีตเดิมมาจากบ้านใหญ่หมู่ที่ ๔-เชื่อมสี่แยกเข้าบ้าน	-	๔๐๐,๐๐๐	-	-	-	ประชาชนได้รับความพึงพอใจไม่น้อยกว่าร้อยละ ๘๐ ของผู้ใช้เส้นทาง	ประชาชนได้รับความสะดวกและปลอดภัยในการสัญจรมากยิ่งขึ้น	กองช่าง



	ศก.ถ.๑๓๗๐๑ (ความยาวถนน ทั้งสิ้น ๔,๙๐๔ เมตร)	-เพื่อป้องกันอุบัติเหตุที่อาจเกิดขึ้นบนท้องถนน	หลุมโหมก หมู่ที่ ๖ ) ปริมาณงานขนาดกว้าง ๔ เมตร ยาว ๑๘๐ เมตร, หนา ๐.๑๕ เมตร พร้อมลงไหล่ทางลูกรัง									
๘๒	โครงการก่อสร้างถนนคอนกรีตเสริมเหล็กพร้อมลงไหล่ทาง บ้านหลุมโหมก หมู่ที่ ๖ ถนนสายทาง ศก.ถ.๑๓๗๐๒ (ความยาวถนน ทั้งสิ้น ๑,๙๘๔ เมตร)	-เพื่อบรรเทาความเดือดร้อนของประชาชนในการสัญจร -เพื่อป้องกันอุบัติเหตุที่อาจเกิดขึ้นบนท้องถนน	ก่อสร้างถนนคอนกรีตเสริมเหล็กพร้อมลงไหล่ทาง จากจุด บ้านหลุมโหมก หมู่ที่ ๖ (แยกทางหลวงลาดยางไปตำบล ห้วยน้ำคำ) – บ้านบากเรือ หมู่ที่ ๗ ปริมาณงานขนาด กว้าง ๕ เมตร ,ยาว ๗๓๐ เมตร, หนา ๐.๑๕ เมตร พร้อมลงไหล่ทางลูกรัง	-	๑,๐๐๐,๐๐	๕๐๐,๐๐๐	๕๐๐,๐๐	๕๐๐,๐๐	ประชาชนได้รับความพึงพอใจไม่น้อยกว่าร้อยละ ๘๐ ของผู้ใช้เส้นทาง	ประชาชนได้รับความสะดวกและปลอดภัยในการสัญจรมากยิ่งขึ้น	กองช่าง	

## รายละเอียดโครงการพัฒนา

แบบ ศ.02

แผนพัฒนาท้องถิ่น (พ.ศ. ๒๕๖๑ - ๒๕๖๕) ฉบับเพิ่มเติม เปลี่ยนแปลง ครั้งที่ ๑

ของ องค์การบริหารส่วนตำบลเมืองคง อำเภอราชไศล จังหวัดศรีสะเกษ

ประเด็นยุทธศาสตร์จังหวัดที่ ๓ การพัฒนาโครงสร้างพื้นฐาน ทรัพยากรธรรมชาติและสิ่งแวดล้อม

-ยุทธศาสตร์การพัฒนาของ อปท.ในเขตจังหวัดศรีสะเกษ ยุทธศาสตร์ที่ ๓ การพัฒนาโครงสร้างพื้นฐาน ทรัพยากรธรรมชาติและสิ่งแวดล้อม

๑. ยุทธศาสตร์ : การพัฒนาโครงสร้างพื้นฐาน.๑ แนวทางการพัฒนา ด้านการคมนาคม (ก่อสร้างถนนคอนกรีตเสริมเหล็ก)

-แผนงานเคหะและชุมชน

ที่	โครงการ	วัตถุประสงค์	เป้าหมาย (ผลผลิตของโครงการ)	งบประมาณและที่มา					ตัวชี้วัด (KPI)	ผลลัพธ์ที่คาดว่าจะได้รับ	หน่วยงานที่รับผิดชอบ
				๒๕๖๑ (บาท)	๒๕๖๒ (บาท)	๒๕๖๓ (บาท)	๒๕๖๔ (บาท)	๒๕๖๕ (บาท)			
๘๓	โครงการก่อสร้างถนนคอนกรีตเสริมเหล็กพร้อมลงไหล่ทาง บ้านหลุมโหมก หมู่ที่ ๖ เส้นข้างโรงเรียน	-เพื่อบรรเทาความเดือดร้อนของประชาชนในการสัญจร -เพื่อป้องกันอุบัติเหตุที่อาจเกิดขึ้นบนท้องถนน	ก่อสร้างถนนคอนกรีตเสริมเหล็กพร้อมลงไหล่ทาง บ้านหลุมโหมก หมู่ที่ ๖ (เส้นข้างโรงเรียน) ปริมาณงานขนาด	-	๔๐๐,๐๐๐	๔๐๐,๐๐๐	๔๐๐,๐๐๐	๔๐๐,๐๐๐	ประชาชนได้รับความพึงพอใจไม่น้อยกว่าร้อยละ ๘๐	ประชาชนได้รับความสะดวกและปลอดภัยในการสัญจรมากยิ่งขึ้น	กองช่าง

			กว้าง ๕ เมตร ,ยาว ๑๕๐ เมตร, หนา ๐.๑๕ เมตร								
๘๔	โครงการก่อสร้างถนนคอนกรีตเสริมเหล็กพร้อมไหล่ทาง บ้าหลุม โหมก หมู่ที่ ๖ เส้นซอยกลางบ้านทิดใต้	-เพื่อบรรเทาความเดือดร้อนของประชาชนในการสัญจร -เพื่อป้องกันอุบัติเหตุที่อาจเกิดขึ้นบนท้องถนน	ก่อสร้างถนนคอนกรีตเสริมเหล็กพร้อมลงไหล่ทาง บ้านหลุมโหมก หมู่ที่ ๖ (เส้นซอยกลางบ้านทิดใต้) ปริมาณงานขนาด กว้าง ๒.๕ เมตร , ยาว ๓๐ เมตร, หนา ๐.๑๕ เมตร	-	๒๕๐,๐๐๐	๒๕๐,๐๐๐	๒๕๐,๐๐๐	๒๕๐,๐๐๐	ประชาชนได้รับความพึงพอใจไม่น้อยกว่าร้อยละ ๘๐	ประชาชนได้รับความสะดวกและปลอดภัยในการสัญจรมากยิ่งขึ้น	กองช่าง

บัญชีโครงการพัฒนา

แผนพัฒนาท้องถิ่น (พ.ศ. ๒๕๖๑ - ๒๕๖๕) ฉบับเพิ่มเติม เปลี่ยนแปลง ครั้งที่ ๑  
ของ องค์การบริหารส่วนตำบลเมืองคง อำเภอราชไศล จังหวัดศรีสะเกษ

แบบ ผ.๐2

ประเด็นยุทธศาสตร์จังหวัดที่ ๓ การพัฒนาโครงสร้างพื้นฐาน ทรัพยากรธรรมชาติและสิ่งแวดล้อม

-ยุทธศาสตร์การพัฒนาของ อปท.ในเขตจังหวัดศรีสะเกษ ยุทธศาสตร์ที่ ๓ การพัฒนาโครงสร้างพื้นฐาน ทรัพยากรธรรมชาติและสิ่งแวดล้อม

๑. ยุทธศาสตร์ : การพัฒนาโครงสร้างพื้นฐาน

๑.๑ แนวทางการพัฒนา ด้านการคมนาคม (ก่อสร้างถนนคอนกรีตเสริมเหล็ก)

ที่	โครงการ	วัตถุประสงค์	เป้าหมาย (ผลผลิตของโครงการ)	งบประมาณและที่มา					ตัวชี้วัด (KPI)	ผลลัพธ์ที่คาดว่าจะได้รับ	หน่วยงาน ที่ รับผิดชอบ
				๒๕๖๑ (บาท)	๒๕๖๒ (บาท)	๒๕๖๓ (บาท)	๒๕๖๔ (บาท)	๒๕๖๕ (บาท)			
๘๕	โครงการก่อสร้างถนนคอนกรีตเสริมเหล็กพร้อมลงไหล่ทางบ้านบากเรือ หมู่ที่ ๗สายกลางทุ่งนา-เส้น ศก.ถ ๑๓๗๐๒	-เพื่อบรรเทาความเดือดร้อนของประชาชนในการสัญจร -เพื่อป้องกันอุบัติเหตุที่อาจเกิดขึ้นบนท้องถนน	ก่อสร้างถนนคอนกรีตเสริมเหล็กพร้อมลงไหล่ทาง บ้านบากเรือ หมู่ที่ ๗ (สายกลางทุ่งนา-เส้น ศก.ถ๑๓๗๐๒) ขนาด กว้าง ๔ เมตร ,ยาว ๑,๐๐๐ เมตร , หนา ๐.๑๕ เมตร	๕๐๐,๐๐๐	๓๕๐,๐๐๐	๓๕๐,๐๐๐	๓๕๐,๐๐๐	๓๕๐,๐๐๐	ประชาชนได้รับความพึงพอใจไม่น้อยกว่าร้อยละ ๘๐ของผู้ใช้เส้นทาง	ประชาชนได้รับความสะดวกและปลอดภัยในการสัญจรมากยิ่งขึ้น	กองช่าง

๘๖	โครงการขยายถนนคอนกรีตเสริมเหล็กบ้านบากเรือ หมู่ที่ ๗ สายกลางหมู่บ้าน	-เพื่อบรรเทาความเดือดร้อนของประชาชนในการสัญจร -เพื่อป้องกันอุบัติเหตุที่อาจเกิดขึ้นบนท้องถนน	ขยายถนนคอนกรีตเสริมเหล็กพร้อมลงไหล่ทาง บ้านบากเรือ หมู่ที่ ๗ (สายกลางหมู่บ้าน)ขนาด กว้าง ๐.๕๐ เมตร ,ยาว ๓๐๐ เมตร ,หนา ๐.๑๕ เมตร พร้อมลงไหล่ทาง	๑๕๐,๐๐๐	๑๐๐,๐๐๐	๑๐๐,๐๐๐	๑๐๐,๐๐๐	๑๐๐,๐๐๐	ประชาชนได้รับความพึงพอใจไม่น้อยกว่าร้อยละ ๘๐ ของผู้ใช้เส้นทาง	ประชาชนได้รับความสะดวกและปลอดภัยในการสัญจรมากยิ่งขึ้น	กองช่าง
----	--	---	--	---------	---------	---------	---------	---------	---	---	---------

## รายละเอียดโครงการพัฒนา

แผนพัฒนาท้องถิ่น (พ.ศ. ๒๕๖๑ - ๒๕๖๕) ฉบับเพิ่มเติม เปลี่ยนแปลง ครั้งที่ ๑  
ของ องค์การบริหารส่วนตำบลเมืองคง อำเภอราชไศล จังหวัดศรีสะเกษ

แบบ ผ.02

ประเด็นยุทธศาสตร์จังหวัดที่ ๓ การพัฒนาโครงสร้างพื้นฐาน ทรัพยากรธรรมชาติและสิ่งแวดล้อม

-ยุทธศาสตร์การพัฒนาของ อปท.ในเขตจังหวัดศรีสะเกษ ยุทธศาสตร์ที่ ๓ การพัฒนาโครงสร้างพื้นฐาน ทรัพยากรธรรมชาติและสิ่งแวดล้อม

๑. ยุทธศาสตร์ : การพัฒนาโครงสร้างพื้นฐาน ๑.๑ แนวทางการพัฒนา ด้านการคมนาคม (ก่อสร้างถนนคอนกรีตเสริมเหล็ก)

## แผนงานเคหะและชุมชน

ที่	โครงการ	วัตถุประสงค์	เป้าหมาย (ผลผลิตของโครงการ)	งบประมาณและที่มา					ตัวชี้วัด (KPI)	ผลลัพธ์ที่คาดว่าจะได้รับ	หน่วยงานที่รับผิดชอบ
				๒๕๖๑ (บาท)	๒๕๖๒ (บาท)	๒๕๖๓ (บาท)	๒๕๖๔ (บาท)	๒๕๖๕ (บาท)			
๘๗	โครงการก่อสร้างถนนคอนกรีตเสริมเหล็กพร้อมลงไหล่ทาง บ้านบากเรือ หมู่ที่ ๗ จากหมู่บ้าน-ดอนปู่ตา	-เพื่อบรรเทาความเดือดร้อนของประชาชนในการสัญจร -เพื่อป้องกันอุบัติเหตุที่อาจเกิดขึ้นบนท้องถนน	ก่อสร้างถนนคอนกรีตเสริมเหล็กพร้อมลงไหล่ทาง บ้านบากเรือ หมู่ที่ ๗ (จากหมู่บ้าน-ดอนปู่ตา) ปริมาณงานขนาด กว้าง ๔ เมตร ,ยาว ๖๐๐ เมตร ,หนา ๐.๑๕ เมตร พร้อมลงไหล่ทางลูกรัง	-	๕๐๐,๐๐๐	๕๐๐,๐๐๐	๓๕๐,๐๐๐	๓๕๐,๐๐๐	ประชาชนได้รับความพึงพอใจไม่น้อยกว่าร้อยละ ๘๐ ของผู้ใช้เส้นทาง	ประชาชนได้รับความสะดวกและปลอดภัยในการสัญจรมากยิ่งขึ้น	กองช่าง
๘๘	โครงการก่อสร้างถนนคอนกรีตเสริมเหล็กพร้อมลงไหล่ทาง บ้านบากเรือ หมู่ที่ ๗	-เพื่อบรรเทาความเดือดร้อนของประชาชนในการสัญจร -เพื่อป้องกันอุบัติเหตุที่อาจเกิดขึ้นบนท้องถนน	ก่อสร้างถนนคอนกรีตเสริมเหล็กพร้อมลงไหล่ทาง บ้านบากเรือ หมู่ที่ ๗ สายกลางหมู่บ้าน-บ้านหลุมไ้มกหมู่ที่ ๖ (แยกทางหลวงลาดยางไปตำบลห้วยคำ) – บ้านบากเรือ หมู่ที่ ๗ ) ตอนที่ ๒ ปริมาณงานขนาด กว้าง	-	๕๐๐,๐๐๐	๕๐๐,๐๐๐	๕๐๐,๐๐๐	๕๐๐,๐๐๐	ประชาชนได้รับความพึงพอใจไม่น้อยกว่าร้อยละ ๘๐ ของผู้ใช้เส้นทาง	ประชาชนได้รับความสะดวกและปลอดภัยในการสัญจรมากยิ่งขึ้น	กองช่าง

ถนนสายทาง ศก.ถ.๑๓๗๐๒		๕ เมตร ,ยาว ๓๖๕ เมตร ,หนา ๐.๑๕ เมตร พร้อมลงไหล่ทางลูกรัง								
-------------------------	--	---	--	--	--	--	--	--	--	--

บัญชีโครงการพัฒนา

แบบ ผ.๐2

แผนพัฒนาท้องถิ่น (พ.ศ. ๒๕๖๑ - ๒๕๖๕) ฉบับเพิ่มเติม เปลี่ยนแปลง ครั้งที่ ๑  
ของ องค์การบริหารส่วนตำบลเมืองคง อำเภอราชไศล จังหวัดศรีสะเกษ

ประเด็นยุทธศาสตร์จังหวัดที่ ๓ การพัฒนาโครงสร้างพื้นฐาน ทรัพยากรธรรมชาติและสิ่งแวดล้อม

-ยุทธศาสตร์การพัฒนาของ อปท.ในเขตจังหวัดศรีสะเกษ ยุทธศาสตร์ที่ ๓ การพัฒนาโครงสร้างพื้นฐาน ทรัพยากรธรรมชาติและสิ่งแวดล้อม

๑. ยุทธศาสตร์ : การพัฒนาโครงสร้างพื้นฐาน ๑.๑ แนวทางการพัฒนา ด้านการคมนาคม (ก่อสร้างถนนคอนกรีตเสริมเหล็ก)

-แผนงานเคหะและชุมชน

ที่	โครงการ	วัตถุประสงค์	เป้าหมาย (ผลผลิตของโครงการ)	งบประมาณและที่มา					ตัวชี้วัด (KPI)	ผลลัพธ์ที่คาดว่าจะได้รับ	หน่วยงานที่รับผิดชอบ
				๒๕๖๑ (บาท)	๒๕๖๒ (บาท)	๒๕๖๓ (บาท)	๒๕๖๔ (บาท)	๒๕๖๕ (บาท)			
๘๙	โครงการก่อสร้างถนนคอนกรีตเสริมเหล็ก บ้านบากเรือ หมู่ที่ ๗ โดยเททับคอนกรีตเดิม สายกลางบ้าน - เชื่อมถนนหลวง ๒๐๘๓	-เพื่อบรรเทาความเดือดร้อนของประชาชนในการสัญจร -เพื่อป้องกันอุบัติเหตุที่อาจเกิดขึ้นบนท้องถนน -เพื่อป้องกันน้ำท่วมขัง	ก่อสร้างถนนคอนกรีตเสริมเหล็ก บ้านบากเรือ หมู่ที่ ๗ สายกลางบ้าน - เชื่อมถนนหลวง ๒๐๘๓ โดยการเททับคอนกรีตเดิมที่ชำรุด และมีน้ำท่วมขัง ปริมาณขนาด กว้าง ๕ เมตร ยาว ๑๗๒ เมตร หนา ๐.๑๐ เมตร	-	๓๐๐,๐๐๐	๕๐๐,๐๐๐	๕๐๐,๐๐๐	๕๐๐,๐๐๐	ประชาชนได้รับความพึงพอใจไม่น้อยกว่าร้อยละ ๘๐ ของผู้ใช้เส้นทาง	ประชาชนได้รับความสะดวกและปลอดภัยในการสัญจรมากยิ่งขึ้น	กองช่าง
๙๐	โครงการก่อสร้างถนนคอนกรีตเสริมเหล็กพร้อมลงไหล่ทาง บ้านร่องอโคก หมู่ที่ ๘ แยกสายปู้ตา - บ้านน้อย	-เพื่อบรรเทาความเดือดร้อนของประชาชนในการสัญจรไปมา -เพื่อป้องกันอุบัติเหตุที่อาจเกิดขึ้นบนท้องถนน -เพื่อป้องกันน้ำท่วมขัง	ก่อสร้างถนนคอนกรีตเสริมเหล็กพร้อมลงไหล่ทาง บ้านร่องอโคก หมู่ที่ ๘ (แยกสายปู้ตา - บ้านน้อย) โดยเททับคอนกรีตเดิมที่ชำรุดและมีน้ำท่วมขัง ปริมาณงาน ขนาด กว้าง ๔ เมตร ,ยาว ๑๐๐ เมตร ,หนา ๐.๑๐ เมตร พร้อมลงไหล่ทางลูกรัง	-	-	๒๐๐,๐๐๐	๒๐๐,๐๐๐	-	ประชาชนได้รับความพึงพอใจไม่น้อยกว่าร้อยละ ๘๐ ของผู้ใช้เส้นทาง	ประชาชนได้รับความสะดวกและปลอดภัยในการสัญจรมากยิ่งขึ้น	กองช่าง

## บัญชีโครงการพัฒนา

แผนพัฒนาท้องถิ่น (พ.ศ. ๒๕๖๑ - ๒๕๖๕) ฉบับเพิ่มเติม เปลี่ยนแปลง ครั้งที่ ๑

ของ องค์การบริหารส่วนตำบลเมืองคง อำเภอราชไศล จังหวัดศรีสะเกษ

แบบ ผ.02

ประเด็นยุทธศาสตร์จังหวัดที่ ๓ การพัฒนาโครงสร้างพื้นฐาน ทรัพยากรธรรมชาติและสิ่งแวดล้อม

-ยุทธศาสตร์การพัฒนาของ อปท.ในเขตจังหวัดศรีสะเกษ ยุทธศาสตร์ที่ ๓ การพัฒนาโครงสร้างพื้นฐาน ทรัพยากรธรรมชาติและสิ่งแวดล้อม

## ๑. ยุทธศาสตร์ : การพัฒนาโครงสร้างพื้นฐาน

## ๑.๑ แนวทางการพัฒนา ด้านการคมนาคม (ก่อสร้างถนนคอนกรีตเสริมเหล็ก)

ที่	โครงการ	วัตถุประสงค์	เป้าหมาย (ผลผลิตของโครงการ)	งบประมาณและที่มา					ตัวชี้วัด (KPI)	ผลลัพธ์ที่คาดว่าจะได้รับ	หน่วยงานที่รับผิดชอบ
				๒๕๖๑ (บาท)	๒๕๖๒ (บาท)	๒๕๖๓ (บาท)	๒๕๖๔ (บาท)	๒๕๖๕ (บาท)			
๙๑	โครงการก่อสร้างถนนคอนกรีตเสริมเหล็กพร้อมลงไหล่ทางบ้านร่องอโคก หมู่ที่ ๘ สายปู้ตา-บ้านตั้ง	-เพื่อบรรเทาความเดือดร้อนของประชาชนในการสัญจร -เพื่อป้องกันอุบัติเหตุที่อาจเกิดขึ้นบนท้องถนน	ก่อสร้างถนนคอนกรีตเสริมเหล็กพร้อมลงไหล่ทาง บ้านร่องอโคก หมู่ที่ ๘ (สายปู้ตา-บ้านตั้ง) ระยะทางที่เหลือ ขนาด กว้าง ๔ เมตร ,ยาว ๘๕ เมตร , หนา ๐.๑๕ เมตรพร้อมลงไหล่ทาง	๑๖๕,๐๐๐	๑๖๕,๐๐๐	๑๖๕,๐๐๐	๑๖๕,๐๐๐	๑๖๕,๐๐๐	ประชาชนได้รับความพึงพอใจไม่น้อยกว่าร้อยละ ๘๐ ของผู้ใช้เส้นทาง	ประชาชนได้รับความสะดวกและปลอดภัยในการสัญจรมากยิ่งขึ้น	กองช่าง
๙๒	โครงการก่อสร้างถนนคอนกรีตเสริมเหล็กพร้อมลงไหล่ทางบ้านร่องอโคก หมู่ที่ ๘ ซอยบ้านนายสิงห์ สมสุข	-เพื่อบรรเทาความเดือดร้อนของประชาชนในการสัญจรไปมา -เพื่อป้องกันอุบัติเหตุที่อาจเกิดขึ้นบนท้องถนน -เพื่อป้องกันน้ำท่วมขัง	ก่อสร้างถนนคอนกรีตเสริมเหล็กพร้อมลงไหล่ทาง บ้านร่องอโคก หมู่ที่ ๘ (ซอยบ้านนายสิงห์ สมสุข) เททับคอนกรีตเดิมที่ชำรุดและมีน้ำท่วมขัง ปริมาณงาน ขนาด กว้าง ๓ เมตร ,ยาว ๑๒๐ เมตร ,หนา ๐.๑๐ เมตร พร้อมลงไหล่ทางลูกรัง	-	๒๐๐,๐๐๐	๒๐๐,๐๐๐	-	-	ประชาชนได้รับความพึงพอใจไม่น้อยกว่าร้อยละ ๘๐ ของผู้ใช้เส้นทาง	ประชาชนได้รับความสะดวกและปลอดภัยในการสัญจรมากยิ่งขึ้น	กองช่าง

แบบ ผ.02

## บัญชีโครงการพัฒนา

แผนพัฒนาท้องถิ่น (พ.ศ. ๒๕๖๑ - ๒๕๖๕) ฉบับเพิ่มเติม เปลี่ยนแปลง ครั้งที่ ๑

ของ องค์การบริหารส่วนตำบลเมืองคง อำเภอรำไพบุรี จังหวัดศรีสะเกษ

ประเด็นยุทธศาสตร์จังหวัดที่ ๓ การพัฒนาโครงสร้างพื้นฐาน ทรัพยากรธรรมชาติและสิ่งแวดล้อม

-ยุทธศาสตร์การพัฒนาของ อปท. ในเขตจังหวัดศรีสะเกษ ยุทธศาสตร์ที่ ๓ การพัฒนาโครงสร้างพื้นฐาน ทรัพยากรธรรมชาติและสิ่งแวดล้อม

## ๑. ยุทธศาสตร์ : การพัฒนาโครงสร้างพื้นฐาน

๑.๑ แนวทางการพัฒนา ด้านการคมนาคม (ก่อสร้างถนนคอนกรีตเสริมเหล็ก)

ที่	โครงการ	วัตถุประสงค์	เป้าหมาย (ผลผลิตของโครงการ)	งบประมาณและที่มา					ตัวชี้วัด (KPI)	ผลลัพธ์ที่คาดว่าจะได้รับ	หน่วยงานที่รับผิดชอบ
				๒๕๖๑ (บาท)	๒๕๖๒ (บาท)	๒๕๖๓ (บาท)	๒๕๖๔ (บาท)	๒๕๖๕ (บาท)			
๙๓	โครงการขยายถนนคอนกรีตเสริมเหล็กบ้านร่องอโคก หมู่ที่ ๘ สายกลางหมู่บ้าน	-เพื่อบรรเทาความเดือดร้อนของประชาชนในการสัญจร -เพื่อป้องกันอุบัติเหตุที่อาจเกิดขึ้นบนท้องถนน	ก่อสร้างถนนคอนกรีตเสริมเหล็กพร้อมลงไหล่ทาง บ้านร่องอโคก หมู่ที่ ๘ (สายกลางหมู่บ้าน)ขนาด กว้าง ๐.๕๐ เมตร ,ยาว ๓๐๐ เมตร ,หนา ๐.๑๕ เมตรพร้อมลงไหล่ทาง	๑๕๐,๐๐๐	๑๐๐,๐๐๐	๑๐๐,๐๐๐	๑๐๐,๐๐๐	๑๐๐,๐๐๐	ประชาชนได้รับความพึงพอใจไม่น้อยกว่าร้อยละ ๘๐ ของผู้ใช้เส้นทาง	ประชาชนได้รับความสะดวกและปลอดภัยในการสัญจรมากยิ่งขึ้น	กองช่าง
๙๔	โครงการก่อสร้างถนนคอนกรีตเสริมเหล็กบ้านร่องอโคก หมู่ที่ ๘ ซอยบ้านนายทองดา คำสอน	-เพื่อบรรเทาความเดือดร้อนของประชาชนในการสัญจร -เพื่อป้องกันอุบัติเหตุที่อาจเกิดขึ้นบนท้องถนน	ก่อสร้างถนนคอนกรีตเสริมเหล็กพร้อมลงไหล่ทาง บ้านร่องอโคก หมู่ที่ ๘ (ซอยบ้านนายทองดา คำสอน)ขนาด กว้าง ๔ เมตร ,ยาว ๑๐๐ เมตร ,หนา ๐.๑๕ เมตรพร้อมลงไหล่ทาง	๑๙๗,๐๐๐	๑๕๐,๐๐๐	๑๕๐,๐๐๐	๑๕๐,๐๐๐	๑๕๐,๐๐๐	ประชาชนได้รับความพึงพอใจไม่น้อยกว่าร้อยละ ๘๐ ของผู้ใช้เส้นทาง	ประชาชนได้รับความสะดวกและปลอดภัยในการสัญจรมากยิ่งขึ้น	กองช่าง

## บัญชีโครงการพัฒนา

แผนพัฒนาท้องถิ่น (พ.ศ. ๒๕๖๑ - ๒๕๖๕) ฉบับเพิ่มเติม เปลี่ยนแปลง ครั้งที่ ๑

แบบ ผ.๐๒

ของ องค์การบริหารส่วนตำบลเมืองคง อำเภอราชไศล จังหวัดศรีสะเกษ

ประเด็นยุทธศาสตร์จังหวัดที่ ๓ การพัฒนาโครงสร้างพื้นฐาน ทรัพยากรธรรมชาติและสิ่งแวดล้อม

-ยุทธศาสตร์การพัฒนาของ อปท.ในเขตจังหวัดศรีสะเกษ ยุทธศาสตร์ที่ ๓ การพัฒนาโครงสร้างพื้นฐาน ทรัพยากรธรรมชาติและสิ่งแวดล้อม

๑. ยุทธศาสตร์ : การพัฒนาโครงสร้างพื้นฐาน ๑.๑ แนวทางการพัฒนา ด้านการคมนาคม (ก่อสร้างถนนคอนกรีตเสริมเหล็ก)

-แผนงานเคหะและชุมชน

ที่	โครงการ	วัตถุประสงค์	เป้าหมาย (ผลผลิตของโครงการ)	งบประมาณและที่มา					ตัวชี้วัด (KPI)	ผลลัพธ์ที่คาดว่าจะได้รับ	หน่วยงานที่รับผิดชอบ
				๒๕๖๑ (บาท)	๒๕๖๒ (บาท)	๒๕๖๓ (บาท)	๒๕๖๔ (บาท)	๒๕๖๕ (บาท)			
๙๕	โครงการก่อสร้างถนนคอนกรีตเสริมเหล็ก บ้านร่องอโคก หมู่ที่ ๘ (รอบแหล่งน้ำสาธารณะประโยชน์ หมู่ที่ ๘-ทำนบน้อย)	-เพื่อบรรเทาความเดือดร้อนของประชาชนในการสัญจร -เพื่อป้องกันอุบัติเหตุที่อาจเกิดขึ้นบนท้องถนน	ก่อสร้างถนนคอนกรีตเสริมเหล็กพร้อมลงไหล่ทาง บ้านร่องอโคก หมู่ที่ ๘ (รอบแหล่งน้ำสาธารณะประโยชน์ หมู่ที่ ๘-ทำนบน้อย) ต่อจากงานคอนกรีตเดิม ปริมาณงานขนาด กว้าง ๔ เมตร , ยาว ๙๑๘ เมตร ,หนา ๐.๑๕ เมตร พร้อมลงไหล่ทางลูกรัง	-	๑,๐๐๐,๐๐๐	๕๐๐,๐๐๐	๘๐๐,๐๐๐	๘๐๐,๐๐๐	ประชาชนได้รับความพึงพอใจไม่น้อยกว่าร้อยละ ๘๐ ของผู้ใช้เส้นทาง	ประชาชนได้รับความสะดวกและปลอดภัยในการสัญจรมากยิ่งขึ้น	กองช่าง
๙๖	โครงการก่อสร้างถนนคอนกรีตเสริมเหล็กพร้อมลงไหล่ทางลูกรัง บ้านร่องอโคก หมู่ที่ ๘ ซอยสมเฒ่า โดยเททับคอนกรีตเดิม	-เพื่อบรรเทาความเดือดร้อนของประชาชนในการสัญจร -เพื่อป้องกันอุบัติเหตุที่อาจเกิดขึ้นบนท้องถนน	ก่อสร้างถนนคอนกรีตเสริมเหล็ก บ้านร่องอโคก หมู่ที่ ๘ ซอยสมเฒ่า โดยเททับคอนกรีตเดิมที่ชำรุด ปริมาณงาน กว้าง ๔ เมตร ยาว ๑๗๑ เมตร	-	๔๐๐,๐๐๐	๔๐๐,๐๐๐	๔๐๐,๐๐๐	๔๐๐,๐๐๐	ประชาชนได้รับความพึงพอใจไม่น้อยกว่าร้อยละ ๘๐	ประชาชนได้รับความสะดวกและปลอดภัยในการสัญจรมากยิ่งขึ้น	กองช่าง

รายละเอียดโครงการพัฒนา

แผนพัฒนาท้องถิ่น (พ.ศ. ๒๕๖๑ - ๒๕๖๕) ฉบับเพิ่มเติม เปลี่ยนแปลง ครั้งที่ ๑

ของ องค์การบริหารส่วนตำบลเมืองคง อำเภอราชไศล จังหวัดศรีสะเกษ

ประเด็นยุทธศาสตร์จังหวัดที่ ๓ การพัฒนาโครงสร้างพื้นฐาน ทรัพยากรธรรมชาติและสิ่งแวดล้อม

-ยุทธศาสตร์การพัฒนาของ อปท.ในเขตจังหวัดศรีสะเกษ ยุทธศาสตร์ที่ ๓ การพัฒนาโครงสร้างพื้นฐาน ทรัพยากรธรรมชาติและสิ่งแวดล้อม

๑. ยุทธศาสตร์ : การพัฒนาโครงสร้างพื้นฐาน

แบบ ผ.02

๑.๑ แนวทางการพัฒนา ด้านการคมนาคม (ก่อสร้างถนนคอนกรีตเสริมเหล็ก)

ที่	โครงการ	วัตถุประสงค์	เป้าหมาย (ผลผลิตของโครงการ)	งบประมาณและที่มา					ตัวชี้วัด (KPI)	ผลลัพธ์ที่คาดว่าจะได้รับ	หน่วยงาน ที่ รับผิดชอบ
				๒๕๖๑ (บาท)	๒๕๖๒ (บาท)	๒๕๖๓ (บาท)	๒๕๖๔ (บาท)	๒๕๖๕ (บาท)			
๙๗	โครงการก่อสร้างถนนคอนกรีตเสริมเหล็กพร้อมลงไหล่ทางบ้านหนองหัวหมูที่ ๙ เส้นใต้บ้าน หมู่๙-บ้านโนน หมู่๕(ทิศตะวันออก)	-เพื่อบรรเทาความเดือดร้อนของประชาชนในการสัญจร -เพื่อป้องกันอุบัติเหตุที่อาจเกิดขึ้นบนท้องถนน	ก่อสร้างถนนคอนกรีตเสริมเหล็กพร้อมลงไหล่ทาง บ้านหนองหัว หมูที่ ๙ (เส้นใต้บ้าน หมู่๙- บ้านโนน หมู่๕(ทิศตะวันออก) ขนาดกว้าง ๕ เมตร ,ยาว ๘๐๐ เมตร ,หนา ๐.๑๕ เมตรพร้อมลงไหล่ทาง	๕๐๐,๐๐๐	๕๐๐,๐๐๐	๗๐๐,๐๐๐	๗๐๐,๐๐๐	๗๐๐,๐๐๐	ประชาชนได้รับความพึงพอใจไม่น้อยกว่าร้อยละ ๘๐ ของผู้ใช้เส้นทาง	ประชาชนได้รับความสะดวกและปลอดภัยในการสัญจรมากยิ่งขึ้น	กองช่าง
๙๘	โครงการก่อสร้างถนนคอนกรีตเสริมเหล็กพร้อมลงไหล่ทางบ้านหนองหัวหมูที่ ๙ เส้นโรงสีชุมชน	-เพื่อบรรเทาความเดือดร้อนของประชาชนในการสัญจร -เพื่อป้องกันอุบัติเหตุที่อาจเกิดขึ้นบนท้องถนน	ก่อสร้างถนนคอนกรีตเสริมเหล็กพร้อมลงไหล่ทาง บ้านหนองหัว หมูที่ ๙ (เส้นโรงสีชุมชน) ขนาด กว้าง ๔ เมตร ,ยาว ๔๔๒ เมตร ,หนา ๐.๑๕ เมตรพร้อมลงไหล่ทาง	๒๖๐,๐๐๐	๓๐๐,๐๐๐	-	-	-	ประชาชนได้รับความพึงพอใจไม่น้อยกว่าร้อยละ ๘๐ ของผู้ใช้เส้นทาง	ประชาชนได้รับความสะดวกและปลอดภัยในการสัญจรมากยิ่งขึ้น	กองช่าง

## รายละเอียดโครงการพัฒนา

แผนพัฒนาท้องถิ่น (พ.ศ. ๒๕๖๑ - ๒๕๖๕) ฉบับเพิ่มเติม เปลี่ยนแปลง ครั้งที่ ๑

ของ องค์การบริหารส่วนตำบลเมืองคง อำเภอราชไศล จังหวัดศรีสะเกษ

แบบ ผ.๐2

ประเด็นยุทธศาสตร์จังหวัดที่ ๓ การพัฒนาโครงสร้างพื้นฐาน ทักษะการชนชาติและสิ่งแวดล้อม

-ยุทธศาสตร์การพัฒนาของ อปท.ในเขตจังหวัดศรีสะเกษ ยุทธศาสตร์ที่ ๓ การพัฒนาโครงสร้างพื้นฐาน ทักษะการชนชาติและสิ่งแวดล้อม

## ๑. ยุทธศาสตร์ : การพัฒนาโครงสร้างพื้นฐาน

๑.๑ แนวทางการพัฒนา ด้านการคมนาคม (ก่อสร้างถนนคอนกรีตเสริมเหล็ก)

				งบประมาณและที่มา							



ที่	โครงการ	วัตถุประสงค์	เป้าหมาย (ผลผลิตของโครงการ)	๒๕๖๑ (บาท)	๒๕๖๒ (บาท)	๒๕๖๓ (บาท)	๒๕๖๔ (บาท)	๒๕๖๕ (บาท)	ตัวชี้วัด (KPI)	ผลลัพธ์ที่คาดว่าจะได้รับ	หน่วยงานที่รับผิดชอบ
๙๙	โครงการก่อสร้างถนนคอนกรีตเสริมเหล็กพร้อมลงไหล่ทาง บ้านหนองหว้า หมู่ที่ ๙ จากสี่แยกบ้านช่างหมิง-อุ้มมงคลชัย	-เพื่อบรรเทาความเดือดร้อนของประชาชนในการสัญจร -เพื่อป้องกันอุบัติเหตุที่อาจเกิดขึ้นบนท้องถนน	ก่อสร้างถนนคอนกรีตเสริมเหล็กพร้อมลงไหล่ทาง บ้านหนองหว้า หมู่ที่ ๙ (จากสี่แยกบ้านช่างหมิง-อุ้มมงคลชัย) ต่อจากแนว คสล. เดิม ปริมาณงาน ขนาดกว้าง ๔ เมตร ,ยาว ๖๒๐ เมตร ,หนา ๐.๑๕ เมตร พร้อมลงไหล่ทางลูกรัง	-	๕๐๐,๐๐๐	๕๐๐,๐๐	๔๐๐,๐๐	๔๐๐,๐๐	ประชาชนได้รับความพึงพอใจไม่น้อยกว่าร้อยละ ๘๐ ของผู้ใช้เส้นทาง	ประชาชนได้รับความสะดวกและปลอดภัยในการสัญจรมากยิ่งขึ้น	กองช่าง
๑๐๐	โครงการขยายไหล่ทางคอนกรีตเสริมเหล็กพร้อมลงไหล่ทาง บ้านหนองหว้า หมู่ที่ ๙ ถึงชุมประตู	-เพื่อบรรเทาความเดือดร้อนของประชาชนในการสัญจร -เพื่อป้องกันอุบัติเหตุที่อาจเกิดขึ้นบนท้องถนน	ขยายไหล่ทาง ถนนสายบ้านหนองหว้า หมู่ที่ ๙ ถึงชุมประตู กว้างฝั่งละ ๐.๕๐ เมตร ยาว ๗๖๑ เมตร	-	๔๕๐,๐๐๐	๔๕๐,๐๐	๔๕๐,๐๐	๔๕๐,๐๐	ประชาชนได้รับความพึงพอใจไม่น้อยกว่าร้อยละ ๘๐	ประชาชนได้รับความสะดวกและปลอดภัยในการสัญจรมากยิ่งขึ้น	กองช่าง

## บัญชีโครงการพัฒนา

แผนพัฒนาท้องถิ่น (พ.ศ. ๒๕๖๑ - ๒๕๖๕) ฉบับเพิ่มเติม เปลี่ยนแปลง ครั้งที่ ๑

ของ องค์การบริหารส่วนตำบลเมืองคง อำเภอราชไศล จังหวัดศรีสะเกษ

แบบ พ.02

ประเด็นยุทธศาสตร์จังหวัดที่ ๓ การพัฒนาโครงสร้างพื้นฐาน ทรัพยากรธรรมชาติและสิ่งแวดล้อม

-ยุทธศาสตร์การพัฒนาของ อปท. ในเขตจังหวัดศรีสะเกษ ยุทธศาสตร์ที่ ๓ การพัฒนาโครงสร้างพื้นฐาน ทรัพยากรธรรมชาติและสิ่งแวดล้อม

๑. ยุทธศาสตร์ : การพัฒนาโครงสร้างพื้นฐาน ๑.๑ แนวทางการพัฒนา ด้านการคมนาคม (ก่อสร้างถนนคอนกรีตเสริมเหล็ก)

-แผนงานเคหะและชุมชน

ที่	โครงการ	วัตถุประสงค์	เป้าหมาย (ผลผลิตของโครงการ)	งบประมาณและที่มา					ตัวชี้วัด (KPI)	ผลลัพธ์ที่คาดว่าจะได้รับ	หน่วยงานที่รับผิดชอบ
				๒๕๖๑ (บาท)	๒๕๖๒ (บาท)	๒๕๖๓ (บาท)	๒๕๖๔ (บาท)	๒๕๖๕ (บาท)			

๑๐๑	โครงการก่อสร้างถนนคอนกรีตเสริมเหล็กพร้อมลงไหล่ทางบ้านหนองหัวหมูที่ ๙ เส้นโรงสีชุมชน	-เพื่อบรรเทาความเดือดร้อนของประชาชนในการสัญจร -เพื่อป้องกันอุบัติเหตุที่อาจเกิดขึ้นบนท้องถนน	ก่อสร้างถนนคอนกรีตเสริมเหล็กพร้อมลงไหล่ทาง บ้านหนองหัวหมูที่ ๙ (เส้นโรงสีชุมชน) ตอนที่ ๒ ต่อจากแนว คสล. เดิม ปริมาณงานขนาดกว้าง ๔ เมตร ,ยาว ๒๒๗.๓๐ เมตร ,หนา ๐.๑๕ เมตร พร้อมลงไหล่ทางลูกรัง	-	๕๐๐,๐๐๐	-	-	-	ประชาชนได้รับความพึงพอใจไม่น้อยกว่าร้อยละ ๘๐ ของผู้ใช้เส้นทาง	ประชาชนได้รับความสะดวกและปลอดภัยในการสัญจรมากยิ่งขึ้น	กองช่าง
๑๐๒	โครงการขยายถนนคอนกรีตเสริมเหล็กพร้อมลงไหล่ทางลูกรังบ้านหนองหัวหมูที่ ๙ สายกลางหมู่บ้าน	-เพื่อบรรเทาความเดือดร้อนของประชาชนในการสัญจร -เพื่อป้องกันอุบัติเหตุที่อาจเกิดขึ้นบนท้องถนน	ขยายถนนคอนกรีตเสริมเหล็กพร้อมลงไหล่ทาง บ้านหนองหัวหมูที่ ๙ (สายกลางหมู่บ้าน)ปริมาณงานขนาดกว้าง ๑.๐๐ เมตร ,ยาว ๓๕๐ เมตร ,หนา ๐.๑๕ เมตร จำนวน ๒ ช่วง	-	๒๐๐,๐๐๐	๒๐๐,๐๐๐	๑๐๐,๐๐๐	๑๐๐,๐๐๐	ประชาชนได้รับความพึงพอใจไม่น้อยกว่าร้อยละ ๘๐ ของผู้ใช้เส้นทาง	ประชาชนได้รับความสะดวกและปลอดภัยในการสัญจรมากยิ่งขึ้น	กองช่าง

รายละเอียดโครงการพัฒนา

แผนพัฒนาท้องถิ่น (พ.ศ. ๒๕๖๑ - ๒๕๖๕) ฉบับเพิ่มเติม เปลี่ยนแปลง ครั้งที่ ๑  
ของ องค์การบริหารส่วนตำบลเมืองคง อำเภอราชไศล จังหวัดศรีสะเกษ

แบบ ผ.๐2

ประเด็นยุทธศาสตร์จังหวัดที่ ๓ การพัฒนาโครงสร้างพื้นฐาน ทรัพยากรธรรมชาติและสิ่งแวดล้อม

-ยุทธศาสตร์การพัฒนาของ อปท.ในเขตจังหวัดศรีสะเกษ ยุทธศาสตร์ที่ ๓ การพัฒนาโครงสร้างพื้นฐาน ทรัพยากรธรรมชาติและสิ่งแวดล้อม

๑. ยุทธศาสตร์ : การพัฒนาโครงสร้างพื้นฐาน ๑.๑ แนวทางการพัฒนา ด้านการคมนาคม (ก่อสร้างถนนคอนกรีตเสริมเหล็ก)

-แผนงานเคหะและชุมชน

ที่	โครงการ	วัตถุประสงค์	เป้าหมาย (ผลผลิตของโครงการ)	งบประมาณและที่มา					ตัวชี้วัด (KPI)	ผลลัพธ์ที่คาดว่าจะได้รับ	หน่วยงานที่รับผิดชอบ
				๒๕๖๑ (บาท)	๒๕๖๒ (บาท)	๒๕๖๓ (บาท)	๒๕๖๔ (บาท)	๒๕๖๕ (บาท)			
๑๐๓	โครงการก่อสร้างถนนคอนกรีตเสริมเหล็กพร้อมลงไหล่ทาง บ้านหนองหัวหมูที่ ๙ เส้นใต้บ้าน หมู่ ๙-๕- บ้านโนน หมู่ ๕-๕ ทิศตะวันออก	-เพื่อบรรเทาความเดือดร้อนของประชาชนในการสัญจร -เพื่อป้องกันอุบัติเหตุที่อาจเกิดขึ้นบนท้องถนน	ก่อสร้างถนนคอนกรีตเสริมเหล็กพร้อมลงไหล่ทาง บ้านหนองหัวหมูที่ ๙ (เส้นใต้บ้าน หมู่ ๙-๕- บ้านโนน หมู่ ๕-๕ ทิศตะวันออก) ตอนที่ ๒ ต่อจากแนวคอนกรีตเดิม ปริมาณงานขนาดกว้าง ๔ เมตร ,ยาว ๒๒๗.๓๐ เมตร ,หนา ๐.๑๕ เมตร พร้อมลงไหล่ทางลูกรัง	-	๕๐๐,๐๐๐	๑๑๐,๐๐๐	-	-	ประชาชนได้รับความพึงพอใจไม่น้อยกว่าร้อยละ ๘๐ ของผู้ใช้เส้นทาง	ประชาชนได้รับความสะดวกและปลอดภัยในการสัญจรมากยิ่งขึ้น	กองช่าง

๑๐๔	โครงการขยายถนนคอนกรีตเสริมเหล็ก พร้อมลงไหล่ทาง บ้านหนองหัว หมูที่ ๙ (สายปากทางเข้าหมู่บ้านถนนเมืองแคน-เข้าหมูที่ ๙)	-เพื่อบรรเทาความเดือดร้อนของประชาชนในการสัญจร -เพื่อป้องกันอุบัติเหตุที่อาจเกิดขึ้นบนท้องถนน	-งานเสริมงานดินขนาด กว้าง ๑.๒๐ เมตร ,ยาว ๓๔๐ เมตร ,หนา ๐.๔๐ เมตร จำนวน ๒ ข้างทาง -งานขยายถนนคอนกรีตเสริมเหล็กพร้อมลงไหล่ทาง บ้านหนองหัว หมูที่ ๙ (สายปากทางเข้าหมู่บ้านถนนเมืองแคน-เข้าหมูที่ ๙) ปริมาณงานขนาด กว้าง ๑.๐๐ เมตร ,ยาว ๓๔๐ เมตร ,หนา ๐.๑๕ เมตร จำนวน ๒ ข้างทาง พร้อมลงไหล่ทางลูกรัง	-	๓๐๐,๐๐๐	๒๐๐,๐๐๐	๑๐๐,๐๐๐	๑๐๐,๐๐๐	ประชาชนได้รับความพึงพอใจไม่น้อยกว่าร้อยละ ๘๐ ของผู้ใช้เส้นทาง	ประชาชนได้รับความสะดวกและปลอดภัยในการสัญจรมากยิ่งขึ้น	กองช่าง
-----	---	---	---	---	---------	---------	---------	---------	---	---	---------

รายละเอียดโครงการพัฒนา

แผนพัฒนาท้องถิ่น (พ.ศ. ๒๕๖๑ - ๒๕๖๕) ฉบับเพิ่มเติม เปลี่ยนแปลง ครั้งที่ ๑

ของ องค์การบริหารส่วนตำบลเมืองคง อำเภอรายะบุรี จังหวัดศรีสะเกษ

แบบ ผ.02

ประเด็นยุทธศาสตร์จังหวัดที่ ๓ การพัฒนาโครงสร้างพื้นฐาน ทรัพยากรธรรมชาติและสิ่งแวดล้อม

-ยุทธศาสตร์การพัฒนาของ อปท.ในเขตจังหวัดศรีสะเกษ ยุทธศาสตร์ที่ ๓ การพัฒนาโครงสร้างพื้นฐาน ทรัพยากรธรรมชาติและสิ่งแวดล้อม

๑. ยุทธศาสตร์ : การพัฒนาโครงสร้างพื้นฐาน ๑.๑ แนวทางการพัฒนา ด้านการคมนาคม (ก่อสร้างถนนคอนกรีตเสริมเหล็ก)

-แผนงานเคหะและชุมชน

ที่	โครงการ	วัตถุประสงค์	เป้าหมาย (ผลผลิตของโครงการ)	งบประมาณและที่มา					ตัวชี้วัด (KPI)	ผลลัพธ์ที่คาดว่าจะได้รับ	หน่วยงานที่รับผิดชอบ
				๒๕๖๑ (บาท)	๒๕๖๒ (บาท)	๒๕๖๓ (บาท)	๒๕๖๔ (บาท)	๒๕๖๕ (บาท)			
๑๐๕	โครงการก่อสร้างถนนคอนกรีตเสริมเหล็ก พร้อมลงไหล่ทาง พร้อมลงท่อระบายน้ำ บ้านหนองหัว หมูที่ ๙ สายบ้านหนองหัว เชื่อมถนนลาดยางไปบ้านเมืองแคน ด้านทิศตะวันตก	-เพื่อบรรเทาความเดือดร้อนของประชาชนในการสัญจร -เพื่อป้องกันอุบัติเหตุที่อาจเกิดขึ้นบนท้องถนน	ก่อสร้างถนนคอนกรีตเสริมเหล็กพร้อมลงท่อระบายน้ำ บ้านหนองหัว หมูที่๙ สายบ้านหนองหัว เชื่อมถนนลาดยางไปบ้านเมืองแคน ด้านทิศตะวันตก ปริมาณงาน ขนาด กว้าง ๔ เมตร ยาว ๒๕๕ เมตร หนา ๐.๑๕ เมตร	-	๕๐๐,๐๐๐	๕๐๐,๐๐๐	๕๐๐,๐๐๐	๕๐๐,๐๐๐	ประชาชนได้รับความพึงพอใจไม่น้อยกว่าร้อยละ ๘๐	ประชาชนได้รับความสะดวกและปลอดภัยในการสัญจรมากยิ่งขึ้น	กองช่าง

๑๐๖	โครงการขยายไหล่ทางคอนกรีตเสริมเหล็ก บ้านหนองหว้า หมู่ที่ ๙ สายบ้านหนองหว้า – ชุมประตู่	-เพื่อบรรเทาความเดือดร้อนของประชาชนในการสัญจร -เพื่อป้องกันอุบัติเหตุที่อาจเกิดขึ้นบนท้องถนน	ขยายไหล่ทาง ถนนคอนกรีตเสริมเหล็ก ทั้ง ๒ ข้าง บ้านหนองหว้า หมู่ที่ ๙ สายบ้านหนองหว้า – ชุมประตู่ ปริมาณงาน ขนาด ๔๒๘ เมตร	-	-	๓๐๐,๐๐๐	๓๐๐,๐๐๐	๓๐๐,๐๐๐	ประชาชนได้รับความพึงพอใจไม่น้อยกว่าร้อยละ ๘๐	ประชาชนได้รับความสะดวกและปลอดภัยในการสัญจรมากยิ่งขึ้น	กองช่าง
-----	--	---	---	---	---	---------	---------	---------	--	---	---------

## รายละเอียดโครงการพัฒนา

แผนพัฒนาท้องถิ่น (พ.ศ. ๒๕๖๑ - ๒๕๖๕) ฉบับเพิ่มเติม เปลี่ยนแปลง ครั้งที่ ๑

ของ องค์การบริหารส่วนตำบลเมืองคง อำเภอราชสีห์ จังหวัดศรีสะเกษ

แบบ ผ.02

ประเด็นยุทธศาสตร์จังหวัดที่ ๓ การพัฒนาโครงสร้างพื้นฐาน ทรัพยากรธรรมชาติและสิ่งแวดล้อม

-ยุทธศาสตร์การพัฒนาของ อปท.ในเขตจังหวัดศรีสะเกษ ยุทธศาสตร์ที่ ๓ การพัฒนาโครงสร้างพื้นฐาน ทรัพยากรธรรมชาติและสิ่งแวดล้อม

๑. ยุทธศาสตร์ : การพัฒนาโครงสร้างพื้นฐาน ๑.๑ แนวทางการพัฒนา ด้านการคมนาคม (ก่อสร้างถนนคอนกรีตเสริมเหล็ก)

-แผนงานเคหะและชุมชน

ที่	โครงการ	วัตถุประสงค์	เป้าหมาย (ผลผลิตของโครงการ)	งบประมาณและที่มา					ตัวชี้วัด (KPI)	ผลลัพธ์ที่คาดว่าจะได้รับ	หน่วยงานที่รับผิดชอบ
				๒๕๖๑ (บาท)	๒๕๖๒ (บาท)	๒๕๖๓ (บาท)	๒๕๖๔ (บาท)	๒๕๖๕ (บาท)			
๑๐๗	โครงการก่อสร้างถนนคอนกรีตเสริมเหล็กพร้อมลงไหล่ทาง บ้านโนนเวียงคำ หมู่ที่ ๑๑ จากต่อจากแนวถนนเส้นรีไซเคิล – ไปโรงปลาทุ ทิศตะวันออก	-เพื่อบรรเทาความเดือดร้อนของประชาชนในการสัญจร -เพื่อป้องกันอุบัติเหตุที่อาจเกิดขึ้นบนท้องถนน	ก่อสร้างถนนคอนกรีตเสริมเหล็กพร้อมลงไหล่ทาง บ้านโนนเวียงคำ หมู่ที่ ๑๑ (จากต่อจากแนวถนนเส้นรีไซเคิล – ไปโรงปลาทุ ทิศตะวันออก) ปริมาณงานขนาดกว้าง ๔ เมตร , ยาว ๒๒๗.๓๐ เมตร ,หนา ๐.๑๕ เมตร พร้อมลงไหล่ทางลูกรัง	-	๕๐๐,๐๐๐	๑๑๐,๐๐๐	-	-	ประชาชนได้รับความพึงพอใจไม่น้อยกว่าร้อยละ ๘๐ ของผู้ใช้เส้นทาง	ประชาชนได้รับความสะดวกและปลอดภัยในการสัญจรมากยิ่งขึ้น	กองช่าง
๑๐๘	โครงการก่อสร้างถนนคอนกรีตเสริมเหล็กพร้อมลงไหล่ทาง บ้านโนนเวียงคำ หมู่ที่ ๑๑ เส้นหน้าศาลาประชาคม	-เพื่อบรรเทาความเดือดร้อนของประชาชนในการสัญจร -เพื่อป้องกันอุบัติเหตุที่อาจเกิดขึ้นบนท้องถนน	ก่อสร้างถนนคอนกรีตเสริมเหล็กพร้อมลงไหล่ทาง บ้านโนนเวียงคำ หมู่ที่ ๑๑ (เส้นหน้าศาลาประชาคมหมู่บ้าน-ถนน ๒๐๘๖) ปริมาณงานขนาดกว้าง ๒.๘ เมตร ,ยาว ๑๙	-	๕๐๐,๐๐๐	๑๕๐,๐๐๐	๑๐๐,๐๐๐	๑๐๐,๐๐๐	ประชาชนได้รับความพึงพอใจไม่น้อยกว่า ร้อยละ ๘๐ ของผู้ใช้เส้นทาง	ประชาชนได้รับความสะดวกและปลอดภัยในการสัญจรมากยิ่งขึ้น	กองช่าง

ขาคมหมู่บ้าน-ถนน ๒๐๘๖	เมตร หนา ๐.๑๕ เมตร พร้อมลงไหล่ทาง ลูกรัง									
--------------------------	---	--	--	--	--	--	--	--	--	--

## รายละเอียดโครงการพัฒนา

แผนพัฒนาท้องถิ่น (พ.ศ. ๒๕๖๑ - ๒๕๖๕) ฉบับเพิ่มเติม เปลี่ยนแปลง ครั้งที่ ๑

แบบ ผ.02

ของ องค์การบริหารส่วนตำบลเมืองคง อำเภอราชไศล จังหวัดศรีสะเกษ

ประเด็นยุทธศาสตร์จังหวัดที่ ๓ การพัฒนาโครงสร้างพื้นฐาน ทรัพยากรธรรมชาติและสิ่งแวดล้อม

-ยุทธศาสตร์การพัฒนาของ อปท. ในเขตจังหวัดศรีสะเกษ ยุทธศาสตร์ที่ ๓ การพัฒนาโครงสร้างพื้นฐาน ทรัพยากรธรรมชาติและสิ่งแวดล้อม

๑. ยุทธศาสตร์ : การพัฒนาโครงสร้างพื้นฐาน

๑.๑ แนวทางการพัฒนา ด้านการคมนาคม (ก่อสร้างถนนคอนกรีตเสริมเหล็ก)

ที่	โครงการ	วัตถุประสงค์	เป้าหมาย (ผลผลิตของโครงการ)	งบประมาณและที่มา					ตัวชี้วัด (KPI)	ผลลัพธ์ที่คาดว่าจะได้รับ	หน่วยงานที่รับผิดชอบ
				๒๕๖๑ (บาท)	๒๕๖๒ (บาท)	๒๕๖๓ (บาท)	๒๕๖๔ (บาท)	๒๕๖๕ (บาท)			
๑๐๘	โครงการก่อสร้างถนนคอนกรีตเสริมเหล็กพร้อมลงไหล่ทางบ้านโนนเวียงคำ หมู่ที่ ๑๑ เส้นใต้บ้าน หมู่๑๑-หมู่๕	-เพื่อบรรเทาความเดือดร้อนของประชาชนในการสัญจร -เพื่อป้องกันอุบัติเหตุที่อาจเกิดขึ้นบนท้องถนน	ก่อสร้างถนนคอนกรีตเสริมเหล็กพร้อมลงไหล่ทาง บ้านโนนเวียงคำ หมู่ที่ ๑๑ (เส้นใต้บ้าน หมู่๑๑-หมู่๕) ขนาดกว้าง ๕ เมตร ,ยาว ๑๐๐ เมตร หนา ๐.๑๕ เมตรพร้อมลงไหล่ทาง	๑๙๗,๐๐๐	๑๙๗,๐๐๐	-	-	-	ประชาชนได้รับความพึงพอใจไม่น้อยกว่าร้อยละ ๘๐ ของผู้ใช้เส้นทาง	ประชาชนได้รับความสะดวกและปลอดภัยในการสัญจรมากยิ่งขึ้น	กองช่าง
๑๑๘	โครงการก่อสร้างถนนคอนกรีตเสริมเหล็กพร้อมลงไหล่ทางบ้านโนนเวียงคำ หมู่ที่ ๑๑ บ้านหมอหรั่ง - บ้านช่างแดง	-เพื่อบรรเทาความเดือดร้อนของประชาชนในการสัญจร -เพื่อป้องกันอุบัติเหตุที่อาจเกิดขึ้นบนท้องถนน	ก่อสร้างถนนคอนกรีตเสริมเหล็กพร้อมลงไหล่ทาง บ้านโนนเวียงคำ หมู่ที่ ๑๑ บ้านหมอหรั่ง - บ้านช่างแดง ปริมาณงานขนาดกว้าง ๔ เมตร ,ยาว ๒๕๐ เมตร ,หนา ๐.๑๕ เมตรพร้อมลงไหล่ทางลูกรัง	-	๕๐๐,๐๐๐	๑๑๐,๐๐๐	-	-	ประชาชนได้รับความพึงพอใจไม่น้อยกว่าร้อยละ ๘๐ ของผู้ใช้เส้นทาง	ประชาชนได้รับความสะดวกและปลอดภัยในการสัญจรมากยิ่งขึ้น	กองช่าง

## รายละเอียดโครงการพัฒนา

แผนพัฒนาท้องถิ่น (พ.ศ. ๒๕๖๑ - ๒๕๖๕) ฉบับเพิ่มเติม เปลี่ยนแปลง ครั้งที่ ๑

ของ องค์การบริหารส่วนตำบลเมืองคง อำเภอราชไศล จังหวัดศรีสะเกษ

แบบ ผ.02

ประเด็นยุทธศาสตร์จังหวัดที่ ๓ การพัฒนาโครงสร้างพื้นฐาน ทรัพยากรธรรมชาติและสิ่งแวดล้อม

-ยุทธศาสตร์การพัฒนาของ อปท.ในเขตจังหวัดศรีสะเกษ ยุทธศาสตร์ที่ ๓ การพัฒนาโครงสร้างพื้นฐาน ทรัพยากรธรรมชาติและสิ่งแวดล้อม

๑. ยุทธศาสตร์ : การพัฒนาโครงสร้างพื้นฐาน ๑.๑ แนวทางการพัฒนา ด้านการคมนาคม (ก่อสร้างถนนคอนกรีตเสริมเหล็ก)

-แผนงานเคหะและชุมชน

ที่	โครงการ	วัตถุประสงค์	เป้าหมาย (ผลผลิตของโครงการ)	งบประมาณและที่มา					ตัวชี้วัด (KPI)	ผลลัพธ์ที่คาดว่าจะได้รับ	หน่วยงานที่รับผิดชอบ
				๒๕๖๑ (บาท)	๒๕๖๒ (บาท)	๒๕๖๓ (บาท)	๒๕๖๔ (บาท)	๒๕๖๕ (บาท)			
๑๑๑	โครงการก่อสร้างถนนคอนกรีตเสริมเหล็ก พร้อมลงไหล่ทาง บ้านโนนเวียงคำ หมู่ที่ ๑๑	-เพื่อบรรเทาความเดือดร้อนของประชาชนในการสัญจร -เพื่อป้องกันอุบัติเหตุที่อาจเกิดขึ้นบนท้องถนน	ก่อสร้างถนนคอนกรีตเสริมเหล็ก พร้อมลงไหล่ทาง พร้อมลงไหล่ทาง บ้านโนนเวียงคำ หมู่ที่๑๑ สายสามแยกเลียบบกุดเวียงคำ - กุดเวียงคำ ปริมาณงาน ขนาดกว้าง ๕ เมตร ยาว ๔๐๐ เมตร หนา ๐.๑๕ เมตร	-	๕๐๐,๐๐๐	๕๐๐,๐๐๐	๕๐๐,๐๐๐	๕๐๐,๐๐๐	ประชาชนได้รับความพึงพอใจไม่น้อยกว่าร้อยละ ๘๐	ประชาชนได้รับความสะดวกและปลอดภัยในการสัญจรมากยิ่งขึ้น	กองช่าง

## รายละเอียดโครงการพัฒนา

แบบ ผ.02

แผนพัฒนาท้องถิ่น (พ.ศ. ๒๕๖๑ - ๒๕๖๕) ฉบับเพิ่มเติม เปลี่ยนแปลง ครั้งที่ ๑  
ของ องค์การบริหารส่วนตำบลเมืองคง อำเภอราชไศล จังหวัดศรีสะเกษ

ประเด็นยุทธศาสตร์จังหวัดที่ ๓ การพัฒนาโครงสร้างพื้นฐาน ทรัพยากรธรรมชาติและสิ่งแวดล้อม

-ยุทธศาสตร์การพัฒนาของ อปท.ในเขตจังหวัดศรีสะเกษ ยุทธศาสตร์ที่ ๓ การพัฒนาโครงสร้างพื้นฐาน ทรัพยากรธรรมชาติและสิ่งแวดล้อม

๑. ยุทธศาสตร์ : การพัฒนาโครงสร้างพื้นฐาน

๑.๑ แนวทางการพัฒนา ด้านการคมนาคม(ก่อสร้างถนนคอนกรีตเสริมเหล็ก)

ที่	โครงการ	วัตถุประสงค์	เป้าหมาย (ผลผลิตของโครงการ)	งบประมาณและที่มา					ตัวชี้วัด (KPI)	ผลลัพธ์ที่คาดว่าจะได้รับ	หน่วยงานที่รับผิดชอบ
				๒๕๖๑ (บาท)	๒๕๖๒ (บาท)	๒๕๖๓ (บาท)	๒๕๖๔ (บาท)	๒๕๖๕ (บาท)			
๑๑๒	โครงการก่อสร้างลานคอนกรีตเสริมเหล็กพร้อมลูกรังบ้านหนองหัวลิง หมู่ที่ ๑๒ หน้ากลุ่มออมทรัพย์เพื่อการผลิต	-เพื่อบรรเทาความเดือดร้อนของประชาชนในการจัดเวทีประชุม-ประชาคม -เพื่อให้มีลานในการจัดกิจกรรมกีฬา-นันทนาการ	ก่อสร้างลานคอนกรีตเสริมเหล็กพร้อมลูกรังบ้านหนองหัวลิง หมู่ที่ ๑๒ (หน้ากลุ่มออมทรัพย์เพื่อการผลิต) ขนาดกว้าง ๑๐ เมตร , ยาว ๒๐ เมตร ,หนา ๐.๑๕ เมตร	๑๐๐,๐๐๐	๑๐๐,๐๐๐	๑๐๐,๐๐๐	๑๐๐,๐๐๐	๑๐๐,๐๐๐	ประชาชนได้รับความพึงพอใจไม่น้อยกว่าร้อยละ ๘๐ ของลานคอนกรีต	ประชาชนได้รับความสะดวกในการจัดกิจกรรมประชุมประชาคมและกีฬานันทนาการ	กองช่าง
๑๑๓	โครงการก่อสร้างถนนคอนกรีตเสริมเหล็กพร้อมลงไหล่ทางบ้านหนองหัวลิงหมู่ที่ ๑๒ เส้นคลองระบายน้ำเชื่อมสำนักงานสาธารณสุข	-เพื่อบรรเทาความเดือดร้อนของประชาชนในการสัญจร -เพื่อป้องกันอุบัติเหตุที่อาจเกิดขึ้นบนท้องถนน	ก่อสร้างถนนคอนกรีตเสริมเหล็กพร้อมลงไหล่ทาง บ้านหนองหัวลิง หมู่ที่ ๑๒ (เส้นคลองระบายน้ำเชื่อมสำนักงานสาธารณสุข) ขนาดกว้าง ๔ เมตร ยาว ๑๒๐ เมตร ,หนา ๐.๑๕ เมตร	๒๓๐,๐๐๐	๒๓๐,๐๐๐	-	-	-	ประชาชนได้รับความพึงพอใจไม่น้อยกว่าร้อยละ ๘๐ ของผู้ใช้เส้นทาง	ประชาชนได้รับความสะดวกและปลอดภัยในการสัญจรมากยิ่งขึ้น	กองช่าง

รายละเอียดโครงการพัฒนา

แผนพัฒนาท้องถิ่น (พ.ศ. ๒๕๖๑ - ๒๕๖๕) ฉบับเพิ่มเติม เปลี่ยนแปลง ครั้งที่ ๑  
ของ องค์การบริหารส่วนตำบลเมืองคง อำเภอราชไศล จังหวัดศรีสะเกษ

แบบ ผ.02

ประเด็นยุทธศาสตร์จังหวัดที่ ๓ การพัฒนาโครงสร้างพื้นฐาน ทรัพยากรธรรมชาติและสิ่งแวดล้อม

-ยุทธศาสตร์การพัฒนาของ อปท.ในเขตจังหวัดศรีสะเกษ ยุทธศาสตร์ที่ ๓ การพัฒนาโครงสร้างพื้นฐาน ทรัพยากรธรรมชาติและสิ่งแวดล้อม

๑. ยุทธศาสตร์ : การพัฒนาโครงสร้างพื้นฐาน ๑.๑ แนวทางการพัฒนา ด้านการคมนาคม (ก่อสร้างถนนคอนกรีตเสริมเหล็ก)

-แผนงานเคหะและชุมชน

ที่	โครงการ	วัตถุประสงค์	เป้าหมาย (ผลผลิตของโครงการ)	งบประมาณและที่มา					ตัวชี้วัด (KPI)	ผลลัพธ์ที่คาดว่าจะได้รับ	หน่วยงานที่รับผิดชอบ
				๒๕๖๑ (บาท)	๒๕๖๒ (บาท)	๒๕๖๓ (บาท)	๒๕๖๔ (บาท)	๒๕๖๕ (บาท)			
๑๑๔	โครงการก่อสร้างถนนคอนกรีตเสริมเหล็กพร้อมลงไหล่ทางลูกรังบ้านหนองหัวลิง หมู่ที่ ๑๒ (ซอย๑)	-เพื่อบรรเทาความเดือดร้อนของประชาชนในการสัญจร -เพื่อป้องกันอุบัติเหตุที่อาจเกิดขึ้นบนท้องถนน -เพื่อป้องกันน้ำท่วมขัง	ก่อสร้างถนนคอนกรีตเสริมเหล็กพร้อมลงไหล่ทางลูกรัง โดยเทพัทถนนเดิมที่ชำรุดและมีน้ำท่วมขัง ของบ้านหนองหัวลิง หมู่ที่ ๑๒ (ซอย๑) - บ้านร่องอโคก หมู่ที่ ๘ ปริมาณงานขนาดกว้าง ๔ เมตร ,ยาว ๖๖๘ เมตร,หนา ๐.๑๐ เมตร พร้อมลงไหล่ทางลูกรัง	-	๕๐๐,๐๐ ๐	๕๐๐,๐๐ ๐	๕๐๐,๐๐ ๐	๕๐๐,๐๐ ๐	ประชาชนได้รับความพึงพอใจไม่น้อยกว่าร้อยละ ๘๐ ของผู้ใช้เส้นทาง	ประชาชนได้รับความสะดวกและปลอดภัยในการสัญจรมากยิ่งขึ้น	กองช่าง
๑๑๕	โครงการก่อสร้างถนนคอนกรีตเสริมเหล็กพร้อมลงไหล่ทางลูกรังบ้านหนองหัวลิง หมู่ที่ ๑๒ (ซอย๒)	-เพื่อบรรเทาความเดือดร้อนของประชาชนในการสัญจร -เพื่อป้องกันอุบัติเหตุที่อาจเกิดขึ้นบนท้องถนน	ก่อสร้างถนนคอนกรีตเสริมเหล็กพร้อมลงไหล่ทางลูกรังโดยเทพัทถนนเดิมที่ชำรุดและมีน้ำท่วมขังบ้านหนองหัวลิง หมู่ที่ ๑๒ (ซอย๒) ปริมาณงานขนาดกว้าง ๔ เมตร ยาว ๖๕๐ เมตร หนา ๐.๑๐ เมตร พร้อมลงไหล่ทางลูกรัง	-	๕๐๐,๐๐ ๐	๕๐๐,๐๐ ๐	๔๐๐,๐๐ ๐	๔๐๐,๐๐ ๐	ประชาชนได้รับความพึงพอใจไม่น้อยกว่าร้อยละ ๘๐ ของผู้ใช้เส้นทาง	ประชาชนได้รับความสะดวกและปลอดภัยในการสัญจรมากยิ่งขึ้น	กองช่าง

รายละเอียดโครงการพัฒนา

แผนพัฒนาท้องถิ่น (พ.ศ. ๒๕๖๑ - ๒๕๖๕) ฉบับเพิ่มเติม เปลี่ยนแปลง ครั้งที่ ๑

ของ องค์การบริหารส่วนตำบลเมืองคง อำเภอราษีไศล จังหวัดศรีสะเกษ

แบบ ศ.02

ประเด็นยุทธศาสตร์จังหวัดที่ ๓ การพัฒนาโครงสร้างพื้นฐาน ทรัพยากรธรรมชาติและสิ่งแวดล้อม

-ยุทธศาสตร์การพัฒนาของ อปท.ในเขตจังหวัดศรีสะเกษ ยุทธศาสตร์ที่ ๓ การพัฒนาโครงสร้างพื้นฐาน ทรัพยากรธรรมชาติและสิ่งแวดล้อม

๑. ยุทธศาสตร์ : การพัฒนาโครงสร้างพื้นฐาน ๑.๑ แนวทางการพัฒนา ด้านการคมนาคม (ก่อสร้างถนนคอนกรีตเสริมเหล็ก)

-แผนงานเคหะและชุมชน



ที่	โครงการ	วัตถุประสงค์	เป้าหมาย (ผลผลิตของโครงการ)	งบประมาณและที่มา					ตัวชี้วัด (KPI)	ผลลัพธ์ที่คาดว่าจะได้รับ	หน่วยงานที่รับผิดชอบ
				๒๕๖๑ (บาท)	๒๕๖๒ (บาท)	๒๕๖๓ (บาท)	๒๕๖๔ (บาท)	๒๕๖๕ (บาท)			
๑๑๖	โครงการก่อสร้างถนนคอนกรีตเสริมเหล็กพร้อมลงไหล่ทางลูกรัง บ้านหนองหัวลิง หมู่ที่ ๑๒ เส้นสำนักงานสาธารณสุข-ไปหลังประปา	-เพื่อบรรเทาความเดือดร้อนของประชาชนในการสัญจร -เพื่อป้องกันอุบัติเหตุที่อาจเกิดขึ้นบนท้องถนน -เพื่อป้องกันน้ำท่วมขัง	ก่อสร้างถนนคอนกรีตเสริมเหล็กพร้อมลงไหล่ทางลูกรัง ของบ้านหนองหัวลิง หมู่ที่ ๑๒ (เส้นสำนักงานสาธารณสุข-ไปหลังประปา) ปริมาณงานขนาดกว้าง ๔ เมตร,ยาว ๒๒๗.๓๐ เมตร ,หนา ๐.๑๕ เมตร พร้อมลงไหล่ทางลูกรัง	-	-	๕๐๐,๐๐๐	๑๐๐,๐๐๐	๑๐๐,๐๐๐	ประชาชนได้รับความพึงพอใจไม่น้อยกว่าร้อยละ ๘๐ ของผู้ใช้เส้นทาง	ประชาชนได้รับความสะดวกและปลอดภัยในการสัญจรมากยิ่งขึ้น	กองช่าง
๑๑๗	โครงการก่อสร้างถนนคอนกรีตเสริมเหล็กพร้อมลงไหล่ทางลูกรัง บ้านหนองหัวลิง หมู่ที่ ๑๒ ซอยประปา	-เพื่อบรรเทาความเดือดร้อนของประชาชนในการสัญจร -เพื่อป้องกันอุบัติเหตุที่อาจเกิดขึ้นบนท้องถนน	ก่อสร้างถนนคอนกรีตเสริมเหล็กพร้อมลงไหล่ทางลูกรัง บ้านหนองหัวลิง หมู่ที่ ๑๒ (ซอยประปา) ปริมาณงานขนาด กว้าง ๔ เมตร ยาว ๒๗๕ เมตร หนา ๐.๑๕ เมตร พร้อมลงไหล่ทางลูกรัง	-	๕๐๐,๐๐๐	๑๕๐,๐๐๐	-	-	ประชาชนได้รับความพึงพอใจไม่น้อยกว่าร้อยละ ๘๐ ของผู้ใช้เส้นทาง	ประชาชนได้รับความสะดวกและปลอดภัยในการสัญจรมากยิ่งขึ้น	กองช่าง

## รายละเอียดโครงการพัฒนา

แผนพัฒนาท้องถิ่น (พ.ศ. ๒๕๖๑ - ๒๕๖๕) ฉบับเพิ่มเติม เปลี่ยนแปลง ครั้งที่ ๑

ของ องค์การบริหารส่วนตำบลเมืองคง อำเภอราชไศล จังหวัดศรีสะเกษ

แบบ ผ.๐๒

ประเด็นยุทธศาสตร์จังหวัดที่ ๓ การพัฒนาโครงสร้างพื้นฐาน ทรัพยากรธรรมชาติและสิ่งแวดล้อม

-ยุทธศาสตร์การพัฒนาของ อปท.ในเขตจังหวัดศรีสะเกษ ยุทธศาสตร์ที่ ๓ การพัฒนาโครงสร้างพื้นฐาน ทรัพยากรธรรมชาติและสิ่งแวดล้อม

๑. ยุทธศาสตร์ : การพัฒนาโครงสร้างพื้นฐาน.๑ แนวทางการพัฒนา ด้านการคมนาคม (ก่อสร้างถนนคอนกรีตเสริมเหล็ก)

-แผนงานเคหะและชุมชน

ที่	โครงการ	วัตถุประสงค์	เป้าหมาย (ผลผลิตของโครงการ)	งบประมาณและที่มา					ตัวชี้วัด (KPI)	ผลลัพธ์ที่คาดว่าจะได้รับ	หน่วยงานที่รับผิดชอบ
				๒๕๖๑ (บาท)	๒๕๖๒ (บาท)	๒๕๖๓ (บาท)	๒๕๖๔ (บาท)	๒๕๖๕ (บาท)			

๑๑๘	โครงการก่อสร้างถนนคอนกรีตเสริมเหล็กพร้อมลงไหล่ทางลูกรัง บ้านหนองหัวลิง หมู่ที่ ๑๒ เส้นหน้าบ้านพักครู โรงเรียนราชสีไศล (ซอย๔)	-เพื่อบรรเทาความเดือดร้อนของประชาชนในการสัญจร -เพื่อป้องกันอุบัติเหตุที่อาจเกิดขึ้นบนท้องถนน	ก่อสร้างถนนคอนกรีตเสริมเหล็ก พร้อมลงไหล่ทางลูกรัง บ้านหนองหัวลิง หมู่ที่ ๑๒ เส้นหน้าบ้านพักครู โรงเรียนราชสีไศล(ซอย๔) ปริมาณงาน กว้าง ๕ เมตร ยาว ๒๑๖ เมตร หนา ๐.๑๕ เมตร	-	๖๐๐,๐๐๐	๖๐๐,๐๐๐	๖๐๐,๐๐๐	๖๐๐,๐๐๐	ประชาชนได้รับความพึงพอใจไม่น้อยกว่าร้อยละ ๘๐	ประชาชนได้รับความสะดวกและปลอดภัยในการสัญจรมากยิ่งขึ้น	กองช่าง
๑๑๙	โครงการก่อสร้างถนนคอนกรีตเสริมเหล็กไม่มีไหล่ทาง บ้านหนองหัวลิง หมู่ที่ ๑๒(ซอยดิ่งลี่)	-เพื่อบรรเทาความเดือดร้อนของประชาชนในการสัญจร -เพื่อป้องกันอุบัติเหตุที่อาจเกิดขึ้นบนท้องถนน	ก่อสร้างถนนคอนกรีตเสริมเหล็ก ไม่ลงไหล่ทาง กว้าง ๔ เมตร ยาว ๒๖๐ เมตร หนา ๐.๑๐ เมตร	-	๔๐๐,๐๐๐	-	-	-	ประชาชนได้รับความพึงพอใจไม่น้อยกว่าร้อยละ ๘๐	ประชาชนได้รับความสะดวกและปลอดภัยในการสัญจรมากยิ่งขึ้น	กองช่าง

## รายละเอียดโครงการพัฒนา

แผนพัฒนาท้องถิ่น (พ.ศ. ๒๕๖๑ - ๒๕๖๕) ฉบับเพิ่มเติม เปลี่ยนแปลง ครั้งที่ ๑

ของ องค์การบริหารส่วนตำบลเมืองคง อำเภอราชสีไศล จังหวัดศรีสะเกษ

แบบ ผ.๐2

ประเด็นยุทธศาสตร์จังหวัดที่ ๓ การพัฒนาโครงสร้างพื้นฐาน ทรัพยากรธรรมชาติและสิ่งแวดล้อม

-ยุทธศาสตร์การพัฒนาของ อปท.ในเขตจังหวัดศรีสะเกษ ยุทธศาสตร์ที่ ๓ การพัฒนาโครงสร้างพื้นฐาน ทรัพยากรธรรมชาติและสิ่งแวดล้อม

๑. ยุทธศาสตร์ : การพัฒนาโครงสร้างพื้นฐาน

๑.๑ แนวทางการพัฒนา ด้านการคมนาคม(ก่อสร้างถนนคอนกรีตเสริมเหล็ก)

				งบประมาณและที่มา		ผลลัพธ์ที่คาดหวัง	หน่วยงานที่
--	--	--	--	------------------	--	-------------------	-------------

ที่	โครงการ	วัตถุประสงค์	เป้าหมาย (ผลผลิตของโครงการ)	๒๕๖๑ (บาท)	๒๕๖๒ (บาท)	๒๕๖๓ (บาท)	๒๕๖๔ (บาท)	๒๕๖๕ (บาท)	ตัวชี้วัด (KPI)	จะได้รับ	รับผิดชอบ
๑๒๘	โครงการก่อสร้างถนนคอนกรีตเสริมเหล็กพร้อมลงไหล่ทางบ้านหนองบาก หมู่ที่ ๑๓ บ้านหนองบาก หมู่ที่ ๑๓-เชื่อมถนน ๒๐๘๓ เส้น อ.มหาชนะชัย	-เพื่อบรรเทาความเดือดร้อนของประชาชนในการสัญจร -เพื่อป้องกันอุบัติเหตุที่อาจเกิดขึ้นบนท้องถนน	ก่อสร้างถนนคอนกรีตเสริมเหล็กพร้อมลงไหล่ทาง บ้านหนองบาก หมู่ที่ ๑๓ (บ้านหนองบาก หมู่ที่ ๑๓-เชื่อมถนน ๒๐๘๓ เส้น อ.มหาชนะชัย) ขนาดกว้าง ๔ เมตร ,ยาว ๑๐๐ เมตร ,หนา ๐.๑๕ เมตร	๑๙๗,๐๐๐	๑๐๐,๐๐๐	๑๐๐,๐๐๐	๑๐๐,๐๐๐	๑๐๐,๐๐๐	ประชาชนได้รับความพึงพอใจไม่น้อยกว่าร้อยละ ๘๐ ของผู้ใช้เส้นทาง	ประชาชนได้รับความสะดวกและปลอดภัยในการสัญจรมากยิ่งขึ้น	กองช่าง
๑๒๙	โครงการก่อสร้างถนนคอนกรีตเสริมเหล็กพร้อมลงไหล่ทางลูกรัง บ้านหนองบาก หมู่ที่ ๑๓ (ซอยบ้านนางบัว ประจง)	-เพื่อบรรเทาความเดือดร้อนของประชาชนในการสัญจร -เพื่อป้องกันอุบัติเหตุที่อาจเกิดขึ้นบนท้องถนน -เพื่อป้องกันน้ำท่วมขัง	ก่อสร้างถนนคอนกรีตเสริมเหล็กพร้อมลงไหล่ทางลูกรัง บ้านหนองบาก หมู่ที่ ๑๓ (ซอยบ้านนางบัว ประจง) โดยเทพทับคอนกรีตเดิมที่ชำรุดและน้ำท่วมขัง ปริมาณงาน ขนาด กว้าง ๔ เมตร ยาว ๘๐ เมตร ,หนา ๐.๑๐ เมตร พร้อมลงไหล่ทางลูกรัง	-	๓๐๐,๐๐๐	๑๕๐,๐๐๐	-	-	ประชาชนได้รับความพึงพอใจไม่น้อยกว่าร้อยละ ๘๐ ของผู้ใช้เส้นทาง	ประชาชนได้รับความสะดวกและปลอดภัยในการสัญจรมากยิ่งขึ้น	กองช่าง

## รายละเอียดโครงการพัฒนา

แผนพัฒนาท้องถิ่น (พ.ศ. ๒๕๖๑ - ๒๕๖๕) ฉบับเพิ่มเติม เปลี่ยนแปลง ครั้งที่ ๑

ของ องค์การบริหารส่วนตำบลเมืองคง อำเภอรำไพบุรี จังหวัดศรีสะเกษ

แบบ ผ.02

ประเด็นยุทธศาสตร์จังหวัดที่ ๓ การพัฒนาโครงสร้างพื้นฐาน ทรัพยากรธรรมชาติและสิ่งแวดล้อม

-ยุทธศาสตร์การพัฒนาของ อปท.ในเขตจังหวัดศรีสะเกษ ยุทธศาสตร์ที่ ๓ การพัฒนาโครงสร้างพื้นฐาน ทรัพยากรธรรมชาติและสิ่งแวดล้อม

๑. ยุทธศาสตร์ : การพัฒนาโครงสร้างพื้นฐาน ๑.๑ แนวทางการพัฒนา ด้านการคมนาคม (ก่อสร้างถนนคอนกรีตเสริมเหล็ก)

-แผนงานเคหะและชุมชน

ที่	โครงการ	วัตถุประสงค์	เป้าหมาย (ผลผลิตของโครงการ)	งบประมาณและที่มา					ตัวชี้วัด (KPI)	ผลลัพธ์ที่คาดว่าจะได้รับ	หน่วยงานที่รับผิดชอบ
				๒๕๖๑ (บาท)	๒๕๖๒ (บาท)	๒๕๖๓ (บาท)	๒๕๖๔ (บาท)	๒๕๖๕ (บาท)			

๑๒๒	โครงการก่อสร้างถนนคอนกรีตเสริมเหล็กพร้อมลงไหล่ทางลูกรัง บ้านหนองบาก หมู่ที่ ๑๓ เส้นกลางหมู่บ้าน	-เพื่อบรรเทาความเดือดร้อนของประชาชนในการสัญจร -เพื่อป้องกันอุบัติเหตุที่อาจเกิดขึ้นบนท้องถนน -เพื่อป้องกันน้ำท่วมขัง	ก่อสร้างถนนคอนกรีตเสริมเหล็กพร้อมลงไหล่ทางลูกรัง บ้านหนองบาก หมู่ที่ ๑๓ เส้นกลางหมู่บ้าน โดยเททับคอนกรีตเดิมที่ชำรุดและน้ำท่วมขัง ปริมาณงานขนาด กว้าง ๔ เมตร ยาว ๒๐๐ เมตร ,หนา ๐.๑๐ เมตร พร้อมลงไหล่ทางลูกรัง	-	๓๐๐,๐๐๐	๕๐๐,๐๐๐	๕๐๐,๐๐๐	๕๐๐,๐๐๐	ประชาชนได้รับความพึงพอใจไม่น้อยกว่าร้อยละ ๘๐ ของผู้ใช้เส้นทาง	ประชาชนได้รับความสะดวกและปลอดภัยในการสัญจรมากยิ่งขึ้น	กองช่าง
๑๒๓	โครงการก่อสร้างถนนคอนกรีตเสริมเหล็กพร้อมลงไหล่ทางลูกรัง บ้านหนองบาก หมู่ที่ ๑๓ -โรงเรียนบ้านบากเรือ	-เพื่อบรรเทาความเดือดร้อนของประชาชนในการสัญจร -เพื่อป้องกันอุบัติเหตุที่อาจเกิดขึ้นบนท้องถนน	ก่อสร้างถนนคอนกรีตเสริมเหล็กพร้อมลงไหล่ทาง บ้านหนองบาก หมู่ที่ ๑๓ (บ้านหนองบาก หมู่ที่ ๑๓-โรงเรียนบ้านบากเรือ) โดยเททับคอนกรีตเดิมที่ชำรุดและน้ำท่วมขัง ปริมาณงานขนาด กว้าง ๓ เมตร ยาว ๒๐๐ เมตร ,หนา ๐.๑๐ เมตร พร้อมลงไหล่ทางลูกรัง	-	๓๕๐,๐๐๐	๑๐๐,๐๐๐	-	-	ประชาชนได้รับความพึงพอใจไม่น้อยกว่าร้อยละ ๘๐	ประชาชนได้รับความสะดวกและปลอดภัยในการสัญจรมากยิ่งขึ้น	กองช่าง

## รายละเอียดโครงการพัฒนา

แผนพัฒนาท้องถิ่น (พ.ศ. ๒๕๖๑ - ๒๕๖๕) ฉบับเพิ่มเติม เปลี่ยนแปลง ครั้งที่ ๑  
ของ องค์การบริหารส่วนตำบลเมืองคง อำเภอราชไศล จังหวัดศรีสะเกษ

แบบ ผ.02

ประเด็นยุทธศาสตร์จังหวัดที่ ๓ การพัฒนาโครงสร้างพื้นฐาน ทรัพยากรธรรมชาติและสิ่งแวดล้อม

-ยุทธศาสตร์การพัฒนาของ อปท.ในเขตจังหวัดศรีสะเกษ ยุทธศาสตร์ที่ ๓ การพัฒนาโครงสร้างพื้นฐาน ทรัพยากรธรรมชาติและสิ่งแวดล้อม

๑. ยุทธศาสตร์ : การพัฒนาโครงสร้างพื้นฐาน ๑.๑ แนวทางการพัฒนา ด้านการคมนาคม (ก่อสร้างถนนคอนกรีตเสริมเหล็ก)

-แผนงานเคหะและชุมชน

ที่	โครงการ	วัตถุประสงค์	เป้าหมาย (ผลผลิตของโครงการ)	งบประมาณและที่มา					ตัวชี้วัด (KPI)	ผลลัพธ์ที่คาดว่าจะได้รับ	หน่วยงานที่รับผิดชอบ
				๒๕๖๑ (บาท)	๒๕๖๒ (บาท)	๒๕๖๓ (บาท)	๒๕๖๔ (บาท)	๒๕๖๕ (บาท)			

๑๒๔	โครงการก่อสร้างถนนคอนกรีตเสริมเหล็กพร้อมลงไหล่ทางบ้านหนองบาก หมู่ที่ ๑๓ ทางเข้าประปาหนองงูเหือง	-เพื่อบรรเทาความเดือดร้อนของประชาชนในการสัญจร -เพื่อป้องกันอุบัติเหตุที่อาจเกิดขึ้นบนท้องถนน	ก่อสร้างถนนคอนกรีตเสริมเหล็ก พร้อมลงไหล่ทางบ้านหนองบาก หมู่ที่ ๑๓ ทางเข้าประปาหนองงูเหือง ปริมาณงาน ขนาด กว้าง ๔ เมตร ยาว ๒๐๙.๓ เมตร	-	-	๓๐๐,๐๐๐	๓๐๐,๐๐๐	๓๐๐,๐๐๐	ประชาชนได้รับความพึงพอใจไม่น้อยกว่าร้อยละ ๘๐	ประชาชนได้รับความสะดวกและปลอดภัยในการสัญจรมากยิ่งขึ้น	กองช่าง
๑๒๕	โครงการก่อสร้างถนนคอนกรีตเสริมเหล็กบ้านหนองบาก หมู่ที่ ๑๓ ซอยประปาหนองงูเหือง - บ้านดง	-เพื่อบรรเทาความเดือดร้อนของประชาชนในการสัญจรไปมา -เพื่อป้องกันอุบัติเหตุที่อาจเกิดขึ้นบนท้องถนน	ก่อสร้างถนนคอนกรีตเสริมเหล็ก พร้อมลงไหล่ทางบ้านหนองบาก หมู่ที่ ๑๓ ซอยประปาหนองงูเหือง - บ้านดง ปริมาณงานขนาด กว้าง ๔ เมตร ยาว ๕๐๐ เมตร หนา ๐.๑๕ เมตร	-	-	๕๐๐,๐๐๐	๕๐๐,๐๐๐	๕๐๐,๐๐๐	ประชาชนได้รับความพึงพอใจไม่น้อยกว่าร้อยละ ๘๐	พัฒนาคุณภาพชีวิตของประชาชนและมีสิ่งแวดล้อมที่ดี	กองช่าง

## รายละเอียดโครงการพัฒนา

แบบ ผ.๐2

## แผนพัฒนาท้องถิ่น (พ.ศ. ๒๕๖๑ - ๒๕๖๕) ฉบับเพิ่มเติม เปลี่ยนแปลง ครั้งที่ ๑

## ของ องค์การบริหารส่วนตำบลเมืองคง อำเภอราชไศล จังหวัดศรีสะเกษ

ประเด็นยุทธศาสตร์จังหวัดที่ ๓ การพัฒนาโครงสร้างพื้นฐาน ทรัพยากรธรรมชาติและสิ่งแวดล้อม

-ยุทธศาสตร์การพัฒนาของ อปท.ในเขตจังหวัดศรีสะเกษ ยุทธศาสตร์ที่ ๓ การพัฒนาโครงสร้างพื้นฐาน ทรัพยากรธรรมชาติและสิ่งแวดล้อม

๑. ยุทธศาสตร์ : การพัฒนาโครงสร้างพื้นฐาน.๑ แนวทางการพัฒนา ด้านการคมนาคม (ก่อสร้างถนนคอนกรีตเสริมเหล็ก)

-แผนงานเคหะและชุมชน

ที่	โครงการ	วัตถุประสงค์	เป้าหมาย (ผลผลิตของโครงการ)	งบประมาณและที่มา					ตัวชี้วัด (KPI)	ผลลัพธ์ที่คาดว่าจะได้รับ	หน่วยงานที่รับผิดชอบ
				๒๕๖๑ (บาท)	๒๕๖๒ (บาท)	๒๕๖๓ (บาท)	๒๕๖๔ (บาท)	๒๕๖๕ (บาท)			
๑๒๖	โครงการก่อสร้างถนนคอนกรีตเสริมเหล็กไม่มีไหล่ทาง บ้านหนองบาก หมู่ที่ ๑๓ (เส้น	-เพื่อบรรเทาความเดือดร้อนของประชาชนในการสัญจร	ก่อสร้างถนนคอนกรีตเสริมเหล็ก บ้านหนองบาก หมู่ที่ ๑๓ (เส้นหลังโรงเรียนบ้านบากเรือ)	-	๑๕๐,๐๐๐	๑๕๐,๐๐๐	๑๕๐,๐๐๐	๑๕๐,๐๐๐	ประชาชนได้รับความพึงพอใจไม่น้อยกว่าร้อยละ ๘๐	ประชาชนได้รับความสะดวกและปลอดภัยในการสัญจรมากยิ่งขึ้น	กองช่าง

	หลังโรงเรียนบ้านบาก เรือ)	-เพื่อป้องกันอุบัติเหตุ ที่ อาจเกิดขึ้นบนท้อง ถนน	กว้าง ๓ ยาว ๕๐ เมตร หนา ๐.๑๐ เมตร								
๑๒๗	โครงการก่อสร้างถนน คอนกรีตเสริมเหล็ก พร้อมลงไหล่ทาง บ้าง ทำโพธิ์ หมู่ที่ ๑๔ เส้น ข้างวิทยาลัย เทคโนโลยีพณิชยการ ราชสีไศล	-เพื่อบรรเทาความ เดือดร้อนของ ประชาชนในการ สัญจร -เพื่อป้องกันอุบัติเหตุ ที่ อาจเกิดขึ้นบนท้อง ถนน	ก่อสร้างถนนคอนกรีต เสริมเหล็ก พร้อมลงไหล่ ทาง บ้านท่าโพธิ์ หมู่ที่ ๑๔เส้นข้างวิทยาลัย เทคโนโลยีพณิชยการ ราชสีไศล ปริมาณงาน กว้าง ๕เมตร ยาว ๒๓๐ เมตร หนา ๐.๑๕ เมตร	-	๕๐๐,๐๐๐	๕๐๐,๐๐๐	๕๐๐,๐๐๐	๕๐๐,๐๐๐	ประชาชนได้รับความ พึงพอใจไม่น้อยกว่า ร้อยละ ๘๐	ประชาชนได้รับความ สะดวกและปลอดภัย ในการสัญจรมาก ยิ่งขึ้น	กองช่าง

## รายละเอียดโครงการพัฒนา

แผนพัฒนาท้องถิ่น (พ.ศ. ๒๕๖๑ - ๒๕๖๕) ฉบับเพิ่มเติม เปลี่ยนแปลง ครั้งที่ ๑  
ของ องค์การบริหารส่วนตำบลเมืองคง อำเภอราชสีไศล จังหวัดศรีสะเกษ

แบบ ผ.๐2

ประเด็นยุทธศาสตร์จังหวัดที่ ๓ การพัฒนาโครงสร้างพื้นฐาน ทรัพยากรธรรมชาติและสิ่งแวดล้อม

-ยุทธศาสตร์การพัฒนาของ อปท.ในเขตจังหวัดศรีสะเกษ ยุทธศาสตร์ที่ ๓ การพัฒนาโครงสร้างพื้นฐาน ทรัพยากรธรรมชาติและสิ่งแวดล้อม

๑. ยุทธศาสตร์ : การพัฒนาโครงสร้างพื้นฐาน

๑.๑ แนวทางการพัฒนา ด้านการคมนาคม(ก่อสร้างถนนคอนกรีตเสริมเหล็ก)

ที่	โครงการ	วัตถุประสงค์	เป้าหมาย (ผลผลิตของโครงการ)	งบประมาณและที่มา					ตัวชี้วัด (KPI)	ผลลัพธ์ที่คาดว่าจะได้รับ	หน่วยงานที่รับผิดชอบ
				๒๕๖๑ (บาท)	๒๕๖๒ (บาท)	๒๕๖๓ (บาท)	๒๕๖๔ (บาท)	๒๕๖๕ (บาท)			

๑๒๘	โครงการก่อสร้างถนนคอนกรีตเสริมเหล็กพร้อมลงไหล่ทางบ้านร่องอโคก หมู่ที่ ๑๕ ซอยโรงสีชุมชน	-เพื่อบรรเทาความเดือดร้อนของประชาชนในการสัญจร -เพื่อป้องกันอุบัติเหตุที่อาจเกิดขึ้นบนท้องถนน	ก่อสร้างถนนคอนกรีตเสริมเหล็กพร้อมลงไหล่ทางบ้านร่องอโคก หมู่ที่ ๑๕ (ซอยโรงสีชุมชน)ขนาดกว้าง ๔ เมตร ,ยาว ๑๐๐ เมตร ,หนา ๐.๑๕ เมตร	๑๙๗,๐๐ ๐	๒๓๐,๐๐ ๐	๒๓๐,๐๐๐ ๐	๒๓๐,๐๐ ๐	๒๓๐,๐๐ ๐	ประชาชนได้รับความพึงพอใจไม่น้อยกว่าร้อยละ ๘๐	ประชาชนได้รับความสะดวกและปลอดภัยในการสัญจรมากยิ่งขึ้น	กองช่าง
๑๒๙	โครงการก่อสร้างถนนคอนกรีตเสริมเหล็ก บ้านร่องอโคก หมู่ที่ ๑๕ ซอยท้ายบ้าน	-เพื่อบรรเทาความเดือดร้อนของประชาชนในการสัญจร -เพื่อป้องกันอุบัติเหตุที่อาจเกิดขึ้นบนท้องถนน	ก่อสร้างถนนคอนกรีตเสริมเหล็กพร้อมลงไหล่ทาง บ้านร่องอโคก หมู่ที่ ๑๕(ซอยท้ายบ้าน) ปริมาณงานขนาด กว้าง ๕ เมตร ,ยาว ๑๑๕ เมตร , หนา ๐.๑๕ เมตร พร้อมลงไหล่ทางลูกรัง	-	๒๕๐,๐๐ ๐	-	-	-	ประชาชนได้รับความพึงพอใจไม่น้อยกว่าร้อยละ ๘๐	ประชาชนได้รับความสะดวกและปลอดภัยในการสัญจรมากยิ่งขึ้น	กองช่าง

## รายละเอียดโครงการพัฒนา

แผนพัฒนาท้องถิ่น (พ.ศ. ๒๕๖๑ - ๒๕๖๕) ฉบับเพิ่มเติม เปลี่ยนแปลง ครั้งที่ ๑

ของ องค์การบริหารส่วนตำบลเมืองคง อำเภอราชไศล จังหวัดศรีสะเกษ

แบบ ผ.02

ประเด็นยุทธศาสตร์จังหวัดที่ ๓ การพัฒนาโครงสร้างพื้นฐาน ทรัพยากรธรรมชาติและสิ่งแวดล้อม

-ยุทธศาสตร์การพัฒนาของ อปท.ในเขตจังหวัดศรีสะเกษ ยุทธศาสตร์ที่ ๓ การพัฒนาโครงสร้างพื้นฐาน ทรัพยากรธรรมชาติและสิ่งแวดล้อม

๑. ยุทธศาสตร์ : การพัฒนาโครงสร้างพื้นฐาน ๑.๑ แนวทางการพัฒนา ด้านการคมนาคม (ก่อสร้างถนนคอนกรีตเสริมเหล็ก)

แผนงานเคหะและชุมชน

ที่	โครงการ	วัตถุประสงค์	เป้าหมาย (ผลผลิตของโครงการ)	งบประมาณและที่มา					ตัวชี้วัด (KPI)	ผลลัพธ์ที่คาดว่าจะได้รับ	หน่วยงานที่รับผิดชอบ
				๒๕๖๑ (บาท)	๒๕๖๒ (บาท)	๒๕๖๓ (บาท)	๒๕๖๔ (บาท)	๒๕๖๕ (บาท)			
๑๓๐	โครงการขยายถนนคอนกรีตเสริมเหล็กบ้านร่องอโคก หมู่ที่ ๑๕ ซอย ๑ เส้นทิศตะวันออก หมู่บ้าน	-เพื่อบรรเทาความเดือดร้อนของประชาชนในการสัญจร -เพื่อป้องกันอุบัติเหตุที่อาจเกิดขึ้นบนท้องถนน	ขยายถนนคอนกรีตเสริมเหล็กพร้อมลงไหล่ทาง บ้านร่องอโคก หมู่ที่ ๑๕ (ซอย ๑ เส้นทิศตะวันออกหมู่บ้าน) ปริมาณงานขนาด กว้าง ๐.๗๕ เมตร , ยาว ๒๓๐ เมตร , หนา ๐.๑๕ เมตร , จำนวน ๒ ช่วง พร้อมลงไหล่ทางลูกรัง	-	๒๐๐,๐๐ ๐	๑๐๐,๐๐ ๐	๑๐๐,๐๐ ๐	๑๐๐,๐๐ ๐	ประชาชนได้รับความพึงพอใจไม่น้อยกว่าร้อยละ ๘๐	ประชาชนได้รับความสะดวกในการจัดกิจกรรมประชุมประชาคมและกีฬานันทนาการ	กองช่าง

๑๓๑	โครงการขยายถนนคอนกรีตเสริมเหล็กบ้านร่องอโคก หมู่ที่ ๑๕ ซอย ๒ เส้นทิศตะวันตก หมู่บ้าน	-เพื่อบรรเทาความเดือดร้อนของประชาชนในการสัญจร -เพื่อป้องกันอุบัติเหตุที่อาจเกิดขึ้นบนท้องถนน	ขยายถนนคอนกรีตเสริมเหล็กพร้อมลงไหล่ทาง บ้านร่องอโคก หมู่ที่ ๑๕ (ซอย ๒ เส้นทิศตะวันตกหมู่บ้าน) ปริมาณงานขนาด กว้าง ๑.๐๐ เมตร , ยาว ๒๖๐ เมตร , หนา ๐.๑๕ เมตร , จำนวน ๒ ช้างพร้อมลงไหล่ทางลูกรัง	-	๒๐๐,๐๐ ๐	๒๐๐,๐๐ ๐	๑๐๐,๐๐ ๐	๑๐๐,๐๐ ๐	ประชาชนได้รับความพึงพอใจไม่น้อยกว่าร้อยละ ๘๐	ประชาชนได้รับความสะดวกและปลอดภัยในการสัญจรมากยิ่งขึ้น	กองช่าง
-----	--	---	---	---	-------------	-------------	-------------	-------------	--	---	---------

## รายละเอียดโครงการพัฒนา

แผนพัฒนาท้องถิ่น (พ.ศ. ๒๕๖๑ - ๒๕๖๕) ฉบับเพิ่มเติม เปลี่ยนแปลง ครั้งที่ ๑

ของ องค์การบริหารส่วนตำบลเมืองคง อำเภอราชไศล จังหวัดศรีสะเกษ

ประเด็นยุทธศาสตร์จังหวัดที่ ๓ การพัฒนาโครงสร้างพื้นฐาน ทรัพยากรธรรมชาติและสิ่งแวดล้อม

-ยุทธศาสตร์การพัฒนาของ อปท.ในเขตจังหวัดศรีสะเกษ ยุทธศาสตร์ที่ ๓ การพัฒนาโครงสร้างพื้นฐาน ทรัพยากรธรรมชาติและสิ่งแวดล้อม

๑. ยุทธศาสตร์ : การพัฒนาโครงสร้างพื้นฐาน ๑.๑ แนวทางการพัฒนา ด้านการคมนาคม (ก่อสร้างถนนคอนกรีตเสริมเหล็ก)

-แผนงานเคหะและชุมชน

แบบ ผ.๐๒

ที่	โครงการ	วัตถุประสงค์	เป้าหมาย (ผลผลิตของโครงการ)	งบประมาณและที่มา					ตัวชี้วัด (KPI)	ผลลัพธ์ที่คาดว่าจะได้รับ	หน่วยงานที่รับผิดชอบ
				๒๕๖๑ (บาท)	๒๕๖๒ (บาท)	๒๕๖๓ (บาท)	๒๕๖๔ (บาท)	๒๕๖๕ (บาท)			
๑๓๒	โครงการก่อสร้างถนนคอนกรีตเสริมเหล็กบ้านร่องอโคก หมู่ที่ ๑๕ ซอยลู่งเพ็ง	-เพื่อบรรเทาความเดือดร้อนของประชาชนในการสัญจร -เพื่อป้องกันอุบัติเหตุที่อาจเกิดขึ้นบนท้องถนน	โครงการก่อสร้างถนนคอนกรีตเสริมเหล็ก บ้านร่องอโคก หมู่ที่ ๑๕ (ซอยลู่งเพ็ง) ปริมาณงาน กว้าง ๔ เมตร ยาว ๘๓ เมตร หนา ๐.๑๕ เมตร	-	๓๐๐,๐๐๐	๓๐๐,๐๐๐	๓๐๐,๐๐๐	๓๐๐,๐๐๐	ประชาชนได้รับความพึงพอใจไม่น้อยกว่าร้อยละ ๘๐	ประชาชนได้รับความสะดวกและปลอดภัยในการสัญจรมากยิ่งขึ้น	กองช่าง



๑๓๓	โครงการก่อสร้างถนนคอนกรีตเสริมเหล็กพร้อมลงไหล่ทางลูกรังบ้านร่องอโคก หมู่ที่ ๑๕ ทางลงกุดอีเฒ่า	-เพื่อบรรเทาความเดือดร้อนของประชาชนในการสัญจร -เพื่อป้องกันอุบัติเหตุที่อาจเกิดขึ้นบนท้องถนน	โครงการก่อสร้างถนนคอนกรีตเสริมเหล็ก พร้อมลงไหล่ทาง บ้านร่องอโคก หมู่ที่ ๑๕ (ทางลงกุดอีเฒ่า) ปริมาณงาน กว้าง ๔ เมตร ยาว ๒๓๐ เมตร หนา ๐.๑๕ เมตร	-	๕๐๐,๐๐๐	๕๐๐,๐๐๐	๕๐๐,๐๐๐	๕๐๐,๐๐๐	ประชาชนได้รับความพึงพอใจไม่น้อยกว่าร้อยละ ๘๐	ประชาชนได้รับความสะดวกและปลอดภัยในการสัญจรมากยิ่งขึ้น	กองช่าง
-----	---	---	---	---	---------	---------	---------	---------	--	---	---------

## รายละเอียดโครงการพัฒนา

แผนพัฒนาท้องถิ่น (พ.ศ. ๒๕๖๑ - ๒๕๖๕) ฉบับเพิ่มเติม เปลี่ยนแปลง ครั้งที่ ๑  
ของ องค์การบริหารส่วนตำบลเมืองคง อำเภอราชไศล จังหวัดศรีสะเกษ

แบบ ผ.๐๒

ประเด็นยุทธศาสตร์จังหวัดที่ ๓ การพัฒนาโครงสร้างพื้นฐาน ทรัพยากรธรรมชาติและสิ่งแวดล้อม

-ยุทธศาสตร์การพัฒนาของ อปท.ในเขตจังหวัดศรีสะเกษ ยุทธศาสตร์ที่ ๓ การพัฒนาโครงสร้างพื้นฐาน ทรัพยากรธรรมชาติและสิ่งแวดล้อม

๑. ยุทธศาสตร์ : การพัฒนาโครงสร้างพื้นฐาน ๑.๑ แนวทางการพัฒนา ด้านการคมนาคม (ก่อสร้างถนนคอนกรีตเสริมเหล็ก)

-แผนงานคณะและชุมชน

ที่	โครงการ	วัตถุประสงค์	เป้าหมาย (ผลผลิตของโครงการ)	งบประมาณและที่มา					ตัวชี้วัด (KPI)	ผลลัพธ์ที่คาดว่าจะได้รับ	หน่วยงานที่รับผิดชอบ
				๒๕๖๑ (บาท)	๒๕๖๒ (บาท)	๒๕๖๓ (บาท)	๒๕๖๔ (บาท)	๒๕๖๕ (บาท)			
๑๓๔	โครงการก่อสร้างถนนคอนกรีตเสริมเหล็กบ้านร่องอโคก หมู่ที่ ๑๕ ซอยพี่แห่	-เพื่อบรรเทาความเดือดร้อนของประชาชนในการสัญจร -เพื่อป้องกันอุบัติเหตุที่อาจเกิดขึ้นบนท้องถนน	โครงการก่อสร้างคอนกรีตเสริมเหล็ก บ้านร่องอโคก หมู่ที่ ๑๕ (ซอยพี่แห่) ปริมาณงาน กว้าง ๓ เมตร ยาว ๕๕ เมตร หนา ๐.๑๕ เมตร	-	๒๕๐,๐๐๐	๒๕๐,๐๐๐	๒๕๐,๐๐๐	๒๕๐,๐๐๐	ประชาชนได้รับความพึงพอใจไม่น้อยกว่าร้อยละ ๘๐	ประชาชนได้รับความสะดวกและปลอดภัยในการสัญจรมากยิ่งขึ้น	กองช่าง
๑๓๕	โครงการก่อสร้างถนนคอนกรีตเสริมเหล็ก	-เพื่อบรรเทาความเดือดร้อนของประชาชนในการสัญจร	โครงการก่อสร้างคอนกรีตเสริมเหล็ก บ้านร่องอโคก หมู่ที่ ๑๕ (เส้น	-	๓๐๐,๐๐๐	๓๐๐,๐๐๐	๓๐๐,๐๐๐	๓๐๐,๐๐๐	ประชาชนได้รับความพึงพอใจไม่น้อยกว่าร้อยละ ๘๐	ประชาชนได้รับความสะดวกและปลอดภัย	กองช่าง

บ้านร่องโศก หมู่ที่ ๑๕ เส้นโนนสูงเทียม	-เพื่อป้องกันอุบัติเหตุที่อาจเกิดขึ้นบนท้องถนน	โนนสูงเทียม) กว้าง ๓ เมตร ยาว ๑๐๐ เมตร หนา ๐.๑๕ เมตร								ในการสัญจรมากยิ่งขึ้น
--	--	--	--	--	--	--	--	--	--	-----------------------

รายละเอียดโครงการพัฒนา

แผนพัฒนาท้องถิ่น (พ.ศ. ๒๕๖๑ - ๒๕๖๕) ฉบับเพิ่มเติม เปลี่ยนแปลง ครั้งที่ ๑

แบบ ผ.๐2

ของ องค์การบริหารส่วนตำบลเมืองคง อำเภอราชไศล จังหวัดศรีสะเกษ

ประเด็นยุทธศาสตร์จังหวัดที่ ๓ การพัฒนาโครงสร้างพื้นฐาน ทรัพยากรธรรมชาติและสิ่งแวดล้อม

-ยุทธศาสตร์การพัฒนาของ อปท.ในเขตจังหวัดศรีสะเกษ ยุทธศาสตร์ที่ ๓ การพัฒนาโครงสร้างพื้นฐาน ทรัพยากรธรรมชาติและสิ่งแวดล้อม

๑. ยุทธศาสตร์ : การพัฒนาโครงสร้างพื้นฐาน ๑.๑ แนวทางการพัฒนา ด้านการคมนาคม (ก่อสร้างถนนคอนกรีตเสริมเหล็ก)

-แผนงานเคหะและชุมชน

ที่	โครงการ	วัตถุประสงค์	เป้าหมาย (ผลผลิตของโครงการ)	งบประมาณและที่มา					ตัวชี้วัด (KPI)	ผลลัพธ์ที่คาดว่าจะได้รับ	หน่วยงานที่รับผิดชอบ
				๒๕๖๑ (บาท)	๒๕๖๒ (บาท)	๒๕๖๓ (บาท)	๒๕๖๔ (บาท)	๒๕๖๕ (บาท)			
๑๓ ๖	โครงการก่อสร้างถนนคอนกรีตเสริมเหล็ก ศูนย์พัฒนาคุณภาพชีวิตและส่งเสริมอาชีพผู้สูงอายุ (ศพอส.)	เพื่อให้การเดินทางเข้าออกศูนย์พัฒนาคุณภาพชีวิตและสะดวกยิ่งขึ้น	กว้าง ๔ เมตร ยาว ๖๖ เมตร (เส้นหน้าอาคารผู้สูงอายุ)	-	๒๕๐,๐๐๐	๒๕๐,๐๐๐	๒๕๐,๐๐๐	๒๕๐,๐๐๐	ประชาชนได้รับความพึงพอใจไม่น้อยกว่าร้อยละ ๘๐ ของผู้ใช้บริการ	ประชาชนได้รับความสะดวกและปลอดภัยในการสัญจรมากยิ่งขึ้น	กองช่าง

รายละเอียดโครงการพัฒนา  
แผนพัฒนาท้องถิ่น (พ.ศ. ๒๕๖๑ - ๒๕๖๕) ฉบับเพิ่มเติม เปลี่ยนแปลง ครั้งที่ ๑  
ของ องค์การบริหารส่วนตำบลเมืองคง อำเภอราชไศล จังหวัดศรีสะเกษ

แบบ ผ.02

ประเด็นยุทธศาสตร์จังหวัดที่ ๓ การพัฒนาโครงสร้างพื้นฐาน ทรัพยากรธรรมชาติและสิ่งแวดล้อม

-ยุทธศาสตร์การพัฒนาของ อปท.ในเขตจังหวัดศรีสะเกษ ยุทธศาสตร์ที่ ๓ การพัฒนาโครงสร้างพื้นฐาน ทรัพยากรธรรมชาติและสิ่งแวดล้อม

๑. ยุทธศาสตร์ : การพัฒนาโครงสร้างพื้นฐาน ๑.๑ แนวทางการพัฒนา ด้านการคมนาคม (สัญญาณเตือนไฟกระพริบและสัญญาณไฟจราจร)

-แผนงานเคหะและชุมชน

ที่	โครงการ	วัตถุประสงค์	เป้าหมาย (ผลผลิตของโครงการ)	งบประมาณและที่มา					ตัวชี้วัด (KPI)	ผลลัพธ์ที่คาดว่าจะได้รับ	หน่วยงานที่รับผิดชอบ
				๒๕๖๑ (บาท)	๒๕๖๒ (บาท)	๒๕๖๓ (บาท)	๒๕๖๔ (บาท)	๒๕๖๕ (บาท)			
๑๓๗	ติดตั้งสัญญาณเตือนไฟกระพริบและสัญญาณไฟจราจรตามจุดเสี่ยง	เพื่อให้ประชาชนมีความปลอดภัยในการใช้รถใช้ถนน	ติดตั้งสัญญาณเตือนไฟกระพริบและสัญญาณไฟจราจรทางแยก จุด หมู่ที่ ๕ หน้าบ้านตาบกลม จุด หมู่ที่ ๘ ปากทางเข้าถนนลาดยางไปบ้านตั้ง จุด หมู่ที่ ๙ ปากทางเข้าหมู่บ้านถนนลาดยางเมืองแคน จุด หมู่ที่ ๑๓ ปากทางเข้าโรงเรียนบ้านบากเรือ (ตามแผนงานและแบบที่ อบต. กำหนด)	๑๐๐,๐๐๐	-	-	-	-	ประชาชนได้รับความพึงพอใจไม่น้อยกว่าร้อยละ ๘๐	ประชาชนมีความปลอดภัยในชีวิตและจำนวนการเกิดอุบัติเหตุทางถนนลดลง	กองช่าง

รายละเอียดโครงการพัฒนา

แผนพัฒนาท้องถิ่น (พ.ศ. ๒๕๖๑ - ๒๕๖๕) ฉบับเพิ่มเติม เปลี่ยนแปลง ครั้งที่ ๑

ของ องค์การบริหารส่วนตำบลเมืองคง อำเภอราชীเศล จังหวัดศรีสะเกษ

แบบ ผ.02

ประเด็นยุทธศาสตร์จังหวัดที่ ๓ การพัฒนาโครงสร้างพื้นฐาน ทรัพยากรธรรมชาติและสิ่งแวดล้อม

-ยุทธศาสตร์การพัฒนาของ อปท.ในเขตจังหวัดศรีสะเกษ ยุทธศาสตร์ที่ ๓ การพัฒนาโครงสร้างพื้นฐาน ทรัพยากรธรรมชาติและสิ่งแวดล้อม

๑. ยุทธศาสตร์ : การพัฒนาโครงสร้างพื้นฐาน ๑.๑ แนวทางการพัฒนา ด้านการคมนาคม (สัญญาณเดือนไฟกระพริบและสัญญาณไฟจราจร)

-แผนงานเคหะและชุมชน

ที่	โครงการ	วัตถุประสงค์	เป้าหมาย (ผลผลิตของโครงการ)	งบประมาณและที่มา					ตัวชี้วัด (KPI)	ผลลัพธ์ที่คาดว่าจะได้รับ	หน่วยงานที่รับผิดชอบ
				๒๕๖๑ (บาท)	๒๕๖๒ (บาท)	๒๕๖๓ (บาท)	๒๕๖๔ (บาท)	๒๕๖๕ (บาท)			
๑๓๘	โครงการติดตั้งราวกันอันตรายแบบเหล็กลูกฟูกบนเสาอ่อน เส้นหลังไทย ประกันชีวิต หมู่ที่ ๒	เพื่อให้ประชาชนมีความปลอดภัยในการใช้รถใช้ถนน	ติดตั้งราวกันอันตรายแบบเหล็กลูกฟูกบนเสาอ่อน พร้อมชุดหัวปิดและอุปกรณ์ประกอบ เส้นหลังไทยประกันชีวิต หมู่ที่ ๒	๕๐,๐๐๐	๕๐,๐๐๐	๕๐,๐๐๐	๕๐,๐๐๐	๕๐,๐๐๐	ประชาชนได้รับความพึงพอใจไม่น้อยกว่าร้อยละ ๘๐	ประชาชนในเขต อบต.เมืองคงมีความปลอดภัยในการใช้รถใช้ถนนในการสัญจร	กองช่าง
๑๓๙	โครงการติดตั้งโคมไฟถนนระบบพลังงานแสงอาทิตย์ บ้านหนองหัวลิง หมู่ที่ ๑๒	เพื่อให้ประชาชนมีความปลอดภัยในการใช้รถใช้ถนน	ติดตั้งโคมไฟถนนระบบพลังงานแสงอาทิตย์ ถนนมหาชนะชัย บ้านหนองหัวลิง หมู่ที่ ๑๒	-	-	๕๐๐,๐๐๐	๕๐๐,๐๐๐	๕๐๐,๐๐๐	ประชาชนได้รับความพึงพอใจไม่น้อยกว่าร้อยละ ๘๐	ประชาชนในเขต อบต.เมืองคงมีความปลอดภัยในการใช้รถใช้ถนนในการสัญจร	กองช่าง

รายละเอียดโครงการพัฒนา

แผนพัฒนาท้องถิ่น (พ.ศ. ๒๕๖๑ - ๒๕๖๕) ฉบับเพิ่มเติม เปลี่ยนแปลง ครั้งที่ ๑

ของ องค์การบริหารส่วนตำบลเมืองคง อำเภอราชীเศล จังหวัดศรีสะเกษ

แบบ ผ.02

ประเด็นยุทธศาสตร์จังหวัดที่ ๓ การพัฒนาโครงสร้างพื้นฐาน ทรัพยากรธรรมชาติและสิ่งแวดล้อม

-ยุทธศาสตร์การพัฒนาของ อปท.ในเขตจังหวัดศรีสะเกษ ยุทธศาสตร์ที่ ๓ การพัฒนาโครงสร้างพื้นฐาน ทรัพยากรธรรมชาติและสิ่งแวดล้อม

๑. ยุทธศาสตร์ : การพัฒนาโครงสร้างพื้นฐาน

๑.๒ แนวทางการพัฒนา ด้านการซ่อมแซมและการระบายน้ำ

ที่	โครงการ	วัตถุประสงค์	เป้าหมาย (ผลผลิตของโครงการ)	งบประมาณและที่มา					ตัวชี้วัด (KPI)	ผลลัพธ์ที่คาดว่าจะได้รับ	ส่วนที่ รับผิดชอบ
				๒๕๖๑ (บาท)	๒๕๖๒ (บาท)	๒๕๖๓ (บาท)	๒๕๖๔ (บาท)	๒๕๖๕ (บาท)			
๑	โครงการซ่อมแซมระบบระบายน้ำบ้านท่าโพธิ์ หมู่ที่ ๒	เพื่อบรรเทาความเดือดร้อนของประชาชน เวลาฝนตก ป้องกันน้ำไม่ให้น้ำท่วมขัง	ซ่อมแซมระบบระบายน้ำ หมู่ที่ ๒ ไม่ให้น้ำท่วมขังภายในหมู่บ้านและคลองระบายน้ำ	๑๐๐,๐๐๐	๑๐๐,๐๐๐	๑๐๐,๐๐๐	๑๐๐,๐๐๐	๑๐๐,๐๐๐	ประชาชนได้รับความพึงพอใจไม่น้อยกว่าร้อยละ ๘๐	พัฒนาคุณภาพชีวิตของประชาชนและมีสิ่งแวดล้อมที่ดีขึ้น	กองช่าง
๒	โครงการซ่อมแซมระบบระบายน้ำ บ้านท่าโพธิ์ หมู่ที่ ๒	เพื่อบรรเทาความเดือดร้อนของประชาชน เวลาฝนตก ป้องกันน้ำไม่ให้น้ำท่วมขัง	ซ่อมแซมระบบระบายน้ำ หมู่ที่ ๒ (ภายในศูนย์การค้า) ไม่น้ำท่วมขังภายในหมู่บ้านและคลองระบายน้ำ (ตามแบบที่ อบต.เมืองคง กำหนด)	-	๑๐๐,๐๐๐	๑๐๐,๐๐๐	๑๐๐,๐๐๐	๑๐๐,๐๐๐	ประชาชนได้รับความพึงพอใจไม่น้อยกว่าร้อยละ ๘๐	พัฒนาคุณภาพชีวิตของประชาชนและมีสิ่งแวดล้อมที่ดีขึ้น	กองช่าง
๓	ซ่อมแซมคลองส่งน้ำ	เพื่อป้องกันความเดือดร้อนของประชาชนในการขาดแคลนน้ำเพื่ออุปโภค - บริโภค	ซ่อมแซมคลองส่งน้ำ ตามแบบที่ อบต.กำหนด	-	๕๐๐,๐๐๐	๕๐๐,๐๐๐	๕๐๐,๐๐๐	๕๐๐,๐๐๐	ประชาชนได้รับความพึงพอใจไม่น้อยกว่าร้อยละ ๘๐ ของผู้รับบริการ	ประชาชนมีน้ำใช้ในการอุปโภค-บริโภคได้เพียงพอและสะอาดปลอดภัย	กองช่าง

รายละเอียดโครงการพัฒนา

แผนพัฒนาท้องถิ่น (พ.ศ. ๒๕๖๑ - ๒๕๖๕) ฉบับเพิ่มเติม เปลี่ยนแปลง ครั้งที่ ๑

ของ องค์การบริหารส่วนตำบลเมืองคง อำเภอราชสีห์ จังหวัดศรีสะเกษ

แบบ ผ.02

ประเด็นยุทธศาสตร์จังหวัดที่ ๓ การพัฒนาโครงสร้างพื้นฐาน ทรัพยากรธรรมชาติและสิ่งแวดล้อม

-ยุทธศาสตร์การพัฒนาของ อบท.ในเขตจังหวัดศรีสะเกษ ยุทธศาสตร์ที่ ๓ การพัฒนาโครงสร้างพื้นฐาน ทรัพยากรธรรมชาติและสิ่งแวดล้อม

๑. ยุทธศาสตร์ : การพัฒนาโครงสร้างพื้นฐาน

๑.๒ แนวทางการพัฒนา ด้านการซ่อมแซมและการระบายน้ำ

ที่	โครงการ	วัตถุประสงค์	เป้าหมาย (ผลผลิตของโครงการ)	งบประมาณและที่มา					ตัวชี้วัด (KPI)	ผลลัพธ์ที่คาดว่าจะได้รับ	ส่วนที่ รับผิดชอบ
				๒๕๖๑ (บาท)	๒๕๖๒ (บาท)	๒๕๖๓ (บาท)	๒๕๖๔ (บาท)	๒๕๖๕ (บาท)			

๔	โครงการก่อสร้างระบบระบายน้ำบ้านโนน หมู่ที่ ๕	เพื่อบรรเทาความเดือดร้อนของประชาชน เวลาฝนตกป้องกันน้ำไม่ให้น้ำท่วมขัง	ก่อสร้างระบบระบายน้ำ หมู่ที่ ๕ ภายในซอยศาลาประชาคมหมู่บ้าน (ตามแบบที่ อบต.เมืองคง กำหนด)	๒๘๐,๐๐๐	๒๘๐,๐๐๐	๒๘๐,๐๐๐	๒๘๐,๐๐๐	๒๘๐,๐๐๐	ประชาชนได้รับความพึงพอใจไม่น้อยกว่าร้อยละ ๘๐	พัฒนาคุณภาพชีวิตของประชาชนและมีสิ่งแวดล้อมที่ดีขึ้น	กองช่าง
๕	โครงการก่อสร้างระบบระบายน้ำ บ้านโนน หมู่ที่ ๕	เพื่อบรรเทาความเดือดร้อนของประชาชน เวลาฝนตกป้องกันน้ำไม่ให้น้ำท่วมขัง	ก่อสร้างระบบระบายน้ำ บ้านโนน หมู่ที่ ๕ เส้นแยกประปาเก่า-บ้านจัดสรรนายศรีสง่า ศิริมงคลผล (ตามแบบที่ อบต.เมืองคง กำหนด)	-	๒๘๐,๐๐๐	๒๘๐,๐๐๐	๒๘๐,๐๐๐	๒๘๐,๐๐๐	ประชาชนได้รับความพึงพอใจไม่น้อยกว่าร้อยละ ๘๐	พัฒนาคุณภาพชีวิตของประชาชนและมีสิ่งแวดล้อมที่ดีขึ้น	กองช่าง
๖	โครงการก่อสร้างท่อระบายน้ำ เส้นหนองบก บ้านโนน หมู่ที่ ๕	เพื่อบรรเทาความเดือดร้อนของประชาชน เวลาฝนตกป้องกันน้ำไม่ให้น้ำท่วมขัง	ก่อสร้างท่อระบายน้ำ บ้านโนน หมู่ที่ ๕ ขนาด ๘๐ซ.ม. น้ำ เส้นหนองบก	-	-	๓๐๐,๐๐๐	๓๐๐,๐๐๐	๓๐๐,๐๐๐	ประชาชนได้รับความพึงพอใจไม่น้อยกว่าร้อยละ ๘๐	พัฒนาคุณภาพชีวิตของประชาชนและมีสิ่งแวดล้อมที่ดี	กองช่าง
๗	โครงการก่อสร้างระบบระบายน้ำ บ้านหลุมโมก หมู่ที่ ๖	เพื่อบรรเทาความเดือดร้อนของประชาชน เวลาฝนตกป้องกันน้ำไม่ให้น้ำท่วมขัง	ก่อสร้างระบบระบายน้ำ บ้านหลุมโมก หมู่ที่ ๖ (รอบหมู่บ้าน) (ตามแบบที่ อบต.เมืองคง กำหนด)	-	๑๐๐,๐๐๐	๑๐๐,๐๐๐	๑๐๐,๐๐๐	๑๐๐,๐๐๐	ประชาชนได้รับความพึงพอใจไม่น้อยกว่าร้อยละ ๘๐	พัฒนาคุณภาพชีวิตของประชาชนและมีสิ่งแวดล้อมที่ดีขึ้น	กองช่าง

## รายละเอียดโครงการพัฒนา

แผนพัฒนาท้องถิ่น (พ.ศ. ๒๕๖๑ - ๒๕๖๕) ฉบับเพิ่มเติม เปลี่ยนแปลง ครั้งที่ ๑

ของ องค์การบริหารส่วนตำบลเมืองคง อำเภอราษีไศล จังหวัดศรีสะเกษ

แบบ ผ.02

ประเด็นยุทธศาสตร์จังหวัดที่ ๓ การพัฒนาโครงสร้างพื้นฐาน ทรัพยากรธรรมชาติและสิ่งแวดล้อม

-ยุทธศาสตร์การพัฒนาของ อบท. ในเขตจังหวัดศรีสะเกษ ยุทธศาสตร์ที่ ๓ การพัฒนาโครงสร้างพื้นฐาน ทรัพยากรธรรมชาติและสิ่งแวดล้อม

๑. ยุทธศาสตร์ : การพัฒนาโครงสร้างพื้นฐาน

๑.๒ แนวทางการพัฒนา ด้านการซ่อมแซมและการระบายน้ำ

ที่	โครงการ	วัตถุประสงค์	เป้าหมาย (ผลผลิตของโครงการ)	งบประมาณและที่มา					ตัวชี้วัด (KPI)	ผลลัพธ์ที่คาดว่าจะได้รับ	ส่วนที่รับผิดชอบ
				๒๕๖๑ (บาท)	๒๕๖๒ (บาท)	๒๕๖๓ (บาท)	๒๕๖๔ (บาท)	๒๕๖๕ (บาท)			

๘	โครงการก่อสร้างระบบระบายน้ำบ้านบากเรือ หมู่ที่ ๗	เพื่อบรรเทาความเดือดร้อนของประชาชน เวลาฝนตกป้องกันน้ำไม่ให้น้ำท่วมขัง	ก่อสร้างระบบระบายน้ำ หมู่ที่ ๗ เส้นกลางหมู่บ้าน (ตามแบบที่ อบต.เมืองคง กำหนด)	๒๐๐,๐๐๐	๒๐๐,๐๐๐	๒๐๐,๐๐๐	๒๐๐,๐๐๐	๒๐๐,๐๐๐	ประชาชนได้รับความพึงพอใจไม่น้อยกว่าร้อยละ ๘๐	พัฒนาคุณภาพชีวิตของประชาชนและมีสิ่งแวดล้อมที่ดีขึ้น	กองช่าง
๙	โครงการก่อสร้างฝายปิดรางระบบระบายน้ำบ้านบากเรือ หมู่ที่ ๗	เพื่อบรรเทาความเดือดร้อนของประชาชน และไม่ให้เกิดอันตรายในการสัญจรไปมา	ก่อสร้างฝายปิดรางระบบระบายน้ำ หมู่ที่ ๗ เส้นกลางหมู่บ้าน (ตามแบบที่ อบต.เมืองคง กำหนด)	๒๐๐,๐๐๐	๒๐๐,๐๐๐	๒๐๐,๐๐๐	๒๐๐,๐๐๐	๒๐๐,๐๐๐	ประชาชนได้รับความพึงพอใจไม่น้อยกว่าร้อยละ ๘๐	พัฒนาคุณภาพชีวิตของประชาชนและมีสิ่งแวดล้อมที่ดีขึ้น	กองช่าง
๑๐	โครงการก่อสร้างระบบระบายน้ำ บ้านบากเรือ หมู่ที่ ๗	เพื่อบรรเทาความเดือดร้อนของประชาชน เวลาฝนตกป้องกันน้ำไม่ให้น้ำท่วมขัง	ถนนเส้นกลางหมู่บ้าน ระยะทาง ๓๑๑ เมตร (ตามแบบที่ อบต.เมืองคง กำหนด)	-	๑๕๐,๐๐๐	๑๕๐,๐๐๐	๑๕๐,๐๐๐	๑๕๐,๐๐๐	ประชาชนได้รับความพึงพอใจไม่น้อยกว่าร้อยละ ๘๐	พัฒนาคุณภาพชีวิตของประชาชนและมีสิ่งแวดล้อมที่ดีขึ้น	กองช่าง

รายละเอียดโครงการพัฒนา

แผนพัฒนาท้องถิ่น (พ.ศ. ๒๕๖๑ - ๒๕๖๕) ฉบับเพิ่มเติม เปลี่ยนแปลง ครั้งที่ ๑  
ของ องค์การบริหารส่วนตำบลเมืองคง อำเภอราชสีห์ จังหวัดศรีสะเกษ

แบบ ผ.02

ประเด็นยุทธศาสตร์จังหวัดที่ ๓ การพัฒนาโครงสร้างพื้นฐาน ทรัพยากรธรรมชาติและสิ่งแวดล้อม

-ยุทธศาสตร์การพัฒนาของ อปท.ในเขตจังหวัดศรีสะเกษ ยุทธศาสตร์ที่ ๓ การพัฒนาโครงสร้างพื้นฐาน ทรัพยากรธรรมชาติและสิ่งแวดล้อม

๑. ยุทธศาสตร์ : การพัฒนาโครงสร้างพื้นฐาน ๑.๒ แนวทางการพัฒนา ด้านการซ่อมแซมและการระบายน้ำ

-แผนงานเคหะและชุมชน

ที่	โครงการ	วัตถุประสงค์	เป้าหมาย (ผลผลิตของโครงการ)	งบประมาณและที่มา					ตัวชี้วัด (KPI)	ผลลัพธ์ที่คาดว่าจะได้รับ	ส่วนที่รับผิดชอบ
				๒๕๖๑ (บาท)	๒๕๖๒ (บาท)	๒๕๖๓ (บาท)	๒๕๖๔ (บาท)	๒๕๖๕ (บาท)			

๑๑	โครงการก่อสร้างระบบระบายน้ำ บ้านบากเรือ หมู่ที่ ๗	เพื่อบรรเทาความเดือดร้อนของประชาชน เวลาฝนตกป้องกันน้ำไม่ให้น้ำท่วมขัง	จากสามแยกกลางหมู่บ้าน – โตโยต้า ระยะทาง ๒๔๘ เมตร (ฝั่งกองทุนหมู่บ้าน)	-	๓๕๐,๐๐๐	๓๕๐,๐๐๐	๓๕๐,๐๐๐	๓๕๐,๐๐๐	ประชาชนได้รับความพึงพอใจไม่น้อยกว่าร้อยละ ๘๐	พัฒนาคุณภาพชีวิตของประชาชนและมีสิ่งแวดล้อมที่ดีขึ้น	กองช่าง
๑๒	โครงการก่อสร้างคลองระบายน้ำ บ้านร่องอโคก หมู่ที่ ๘ สายแยกคอนค้ำ – สามแยกทางหลวง ๒๐๘๖	เพื่อบรรเทาความเดือดร้อนขอประชาชน เวลาฝนตกป้องกันน้ำไม่ให้น้ำท่วมขัง	ก่อสร้างคลองระบายน้ำ บ้านร่องอโคก หมู่ที่ ๘ สายแยกคอนค้ำ - สามแยกทางหลวง ๒๐๘๖	-	-	๓๐๐,๐๐๐	๓๐๐,๐๐๐	๓๐๐,๐๐๐	ประชาชนได้รับความพึงพอใจไม่น้อยกว่าร้อยละ ๘๐	พัฒนาคุณภาพชีวิตของประชาชนและมีสิ่งแวดล้อมที่ดี	กองช่าง
๑๓	โครงการก่อสร้างคลองระบายน้ำ บ้านร่องอโคก หมู่ที่ ๘ จากร่องเหมืองใหญ่ - ทำนบน้อย	เพื่อบรรเทาความเดือดร้อนขอประชาชน เวลาฝนตกป้องกันน้ำไม่ให้น้ำท่วมขัง	ก่อสร้างคลองระบายน้ำ บ้านร่องอโคก หมู่ที่ ๘ จากร่องเหมืองใหญ่ - ทำนบน้อย	-	-	๓๐๐,๐๐๐	๓๐๐,๐๐๐	๓๐๐,๐๐๐	ประชาชนได้รับความพึงพอใจไม่น้อยกว่าร้อยละ ๘๐	พัฒนาคุณภาพชีวิตของประชาชนและมีสิ่งแวดล้อมที่ดี	กองช่าง

## รายละเอียดโครงการพัฒนา

แบบ ผ.๐2

แผนพัฒนาท้องถิ่น (พ.ศ. ๒๕๖๑ - ๒๕๖๕) ฉบับเพิ่มเติม เปลี่ยนแปลง ครั้งที่ ๑

ของ องค์การบริหารส่วนตำบลเมืองคง อำเภอราชสีห์ จังหวัดศรีสะเกษ

ประเด็นยุทธศาสตร์จังหวัดที่ ๓ การพัฒนาโครงสร้างพื้นฐาน ทรัพยากรธรรมชาติและสิ่งแวดล้อม

-ยุทธศาสตร์การพัฒนาของ อปท. ในเขตจังหวัดศรีสะเกษ ยุทธศาสตร์ที่ ๓ การพัฒนาโครงสร้างพื้นฐาน ทรัพยากรธรรมชาติและสิ่งแวดล้อม

๑. ยุทธศาสตร์ : การพัฒนาโครงสร้างพื้นฐาน

๑.๒ แนวทางการพัฒนา ด้านการซ่อมแซมและการระบายน้ำ

ที่	โครงการ	วัตถุประสงค์	เป้าหมาย (ผลผลิตของโครงการ)	งบประมาณและที่มา					ตัวชี้วัด (KPI)	ผลลัพธ์ที่คาดว่าจะได้รับ	ส่วนที่รับผิดชอบ
				๒๕๖๑ (บาท)	๒๕๖๒ (บาท)	๒๕๖๓ (บาท)	๒๕๖๔ (บาท)	๒๕๖๕ (บาท)			
๑๔	โครงการก่อสร้างระบบระบายน้ำบ้านหนองหัว หมู่ที่ ๙	เพื่อบรรเทาความเดือดร้อนของประชาชน เวลาฝนตกป้องกันน้ำไม่ให้น้ำท่วมขัง	ก่อสร้างระบบระบายน้ำ หมู่ที่ ๙ เส้นกลางหมู่บ้าน (ตามแบบที่ อบต.เมืองคง กำหนด)	๑๐๐,๐๐๐	๑๐๐,๐๐๐	๒๐๐,๐๐๐	๒๐๐,๐๐๐	๒๐๐,๐๐๐	ประชาชนได้รับความพึงพอใจไม่น้อยกว่าร้อยละ ๘๐	พัฒนาคุณภาพชีวิตของประชาชนและมีสิ่งแวดล้อมที่ดีขึ้น	กองช่าง



๑๕	โครงการก่อสร้างระบบระบายน้ำ พร้อมบ่อกักบ้านหนองหว่า หมู่ที่ ๙	เพื่อบรรเทาความเดือดร้อนของประชาชน เวลาฝนตกป้องกันน้ำไม่ให้น้ำท่วมขัง	ภายในหมู่บ้าน กว้าง ๔๐ เมตร ยาว ๔๐๑ เมตร	-	๒๐๐,๐๐๐	๒๐๐,๐๐๐	๒๐๐,๐๐๐	๒๐๐,๐๐๐	ประชาชนได้รับความพึงพอใจไม่น้อยกว่าร้อยละ ๘๐	พัฒนาคุณภาพชีวิตของประชาชนและมีสิ่งแวดล้อมที่ดีขึ้น	กองช่าง
๑๖	โครงการก่อสร้างระบบระบายน้ำ บ้านหนองหว่า หมู่ที่ ๙	เพื่อความสะดวกในการใช้งานระบบประปาและมีน้ำประปาที่สะอาดใช้	ขุดลอก ขยาย ร่องเหมืองเดิมพร้อมลงท่อขนาด ๘๐ ซม.	-	๖๐,๐๐๐	๖๐,๐๐๐	๖๐,๐๐๐	๖๐,๐๐๐	ประชาชนได้รับความพึงพอใจไม่น้อยกว่าร้อยละ ๘๐	พัฒนาคุณภาพชีวิตของประชาชนและมีสิ่งแวดล้อมที่ดีขึ้น	กองช่าง

รายละเอียดโครงการพัฒนา

แผนพัฒนาท้องถิ่น (พ.ศ. ๒๕๖๑ - ๒๕๖๕) ฉบับเพิ่มเติม เปลี่ยนแปลง ครั้งที่ ๑

ของ องค์การบริหารส่วนตำบลเมืองคง อำเภอราชไสล จังหวัดศรีสะเกษ

ประเด็นยุทธศาสตร์จังหวัดที่ ๓ การพัฒนาโครงสร้างพื้นฐาน ทรัพยากรธรรมชาติและสิ่งแวดล้อม

-ยุทธศาสตร์การพัฒนาของ อปท. ในเขตจังหวัดศรีสะเกษ ยุทธศาสตร์ที่ ๓ การพัฒนาโครงสร้างพื้นฐาน ทรัพยากรธรรมชาติและสิ่งแวดล้อม

๑. ยุทธศาสตร์ : การพัฒนาโครงสร้างพื้นฐาน

๑.๒ แนวทางการพัฒนา ด้านการซ่อมแซมและการระบายน้ำ

ที่	โครงการ	วัตถุประสงค์	เป้าหมาย (ผลผลิตของโครงการ)	งบประมาณและที่มา					ตัวชี้วัด (KPI)	ผลลัพธ์ที่คาดว่าจะได้รับ	หน่วยงานที่รับผิดชอบ
				๒๕๖๑ (บาท)	๒๕๖๒ (บาท)	๒๕๖๓ (บาท)	๒๕๖๔ (บาท)	๒๕๖๕ (บาท)			
๑๗	โครงการก่อสร้างท่อระบายน้ำ พร้อมบ่อกัก บ้านหนองหว่า หมู่ที่ ๙ ถนนเส้น บ้านหนองหว่า หมู่ที่ ๙ ไป บ้านใหญ่ หมู่ที่ ๔	เพื่อบรรเทาความเดือดร้อนของประชาชน เวลาฝนตกป้องกันน้ำไม่ให้น้ำท่วมขัง	ก่อสร้างท่อระบายน้ำ พร้อมบ่อกัก บ้านหนองหว่า หมู่ที่ ๙ ถนนเส้น บ้านหนองหว่า หมู่ที่ ๙ ไป บ้านใหญ่ หมู่ที่ ๔	-	-	๓๐๐,๐๐๐	๓๐๐,๐๐๐	๓๐๐,๐๐๐	ประชาชนได้รับความพึงพอใจไม่น้อยกว่าร้อยละ ๘๐	พัฒนาคุณภาพชีวิตของประชาชนและมีสิ่งแวดล้อมที่ดี	กองช่าง

แบบ ผ.๐๒

๑๘	โครงการก่อสร้างท่อระบายน้ำ เส้นโรงสีชุมชน ซอย๒ พร้อมบ่พัก บ้านหนองหว้า หมู่ที่ ๙	เพื่อบรรเทาความเดือดร้อนของประชาชน เวลาฝนตก ป้องกันน้ำไม่ให้น้ำท่วมขัง	ก่อสร้างท่อระบายน้ำ เส้นโรงสีชุมชน ซอย๒ พร้อมบ่พัก บ้านหนองหว้า หมู่ที่ ๙	-	-	๓๐๐,๐๐๐	๓๐๐,๐๐	๓๐๐,๐๐	ประชาชนได้รับความพึงพอใจไม่น้อยกว่าร้อยละ ๘๐	พัฒนาคุณภาพชีวิตของประชาชนและมีสิ่งแวดล้อมที่ดี	กองช่าง
๑๙	โครงการก่อสร้างท่อระบายน้ำ ซอยโรงน้ำ พร้อมบ่พัก บ้านหนองหว้า หมู่ที่ ๙	เพื่อบรรเทาความเดือดร้อนของประชาชน เวลาฝนตก ป้องกันน้ำไม่ให้น้ำท่วมขัง	ก่อสร้างท่อระบายน้ำ ซอยโรงน้ำ พร้อมบ่พัก บ้านหนองหว้า หมู่ที่ ๙	-	-	๓๐๐,๐๐๐	๓๐๐,๐๐	๓๐๐,๐๐	ประชาชนได้รับความพึงพอใจไม่น้อยกว่าร้อยละ ๘๐	พัฒนาคุณภาพชีวิตของประชาชนและมีสิ่งแวดล้อมที่ดี	กองช่าง

รายละเอียดโครงการพัฒนา

แผนพัฒนาท้องถิ่น (พ.ศ. ๒๕๖๑ - ๒๕๖๕) ฉบับเพิ่มเติม เปลี่ยนแปลง ครั้งที่ ๑

ของ องค์การบริหารส่วนตำบลเมืองคง อำเภอราชสีห์ จังหวัดศรีสะเกษ

แบบ ผ.๐2

ประเด็นยุทธศาสตร์จังหวัดที่ ๓ การพัฒนาโครงสร้างพื้นฐาน ทรัพยากรธรรมชาติและสิ่งแวดล้อม

-ยุทธศาสตร์การพัฒนาของ อปท.ในเขตจังหวัดศรีสะเกษ ยุทธศาสตร์ที่ ๓ การพัฒนาโครงสร้างพื้นฐาน ทรัพยากรธรรมชาติและสิ่งแวดล้อม

๑. ยุทธศาสตร์ : การพัฒนาโครงสร้างพื้นฐาน

๑.๒ แนวทางการพัฒนา ด้านการซ่อมแซมและการระบายน้ำ

ที่	โครงการ	วัตถุประสงค์	เป้าหมาย (ผลผลิตของโครงการ)	งบประมาณและที่มา					ตัวชี้วัด (KPI)	ผลลัพธ์ที่คาดว่าจะได้รับ	ส่วนที่รับผิดชอบ
				๒๕๖๑ (บาท)	๒๕๖๒ (บาท)	๒๕๖๓ (บาท)	๒๕๖๔ (บาท)	๒๕๖๕ (บาท)			
๒๐	โครงการก่อสร้างระบบระบายน้ำบ้านโนนเวียงคำ หมู่ที่ ๑๑	เพื่อบรรเทาความเดือดร้อนของประชาชน เวลาฝนตก ป้องกันน้ำไม่ให้น้ำท่วมขัง	ก่อสร้างระบบระบายน้ำ หมู่ที่ ๑๑ เส้นศาลาประชาคมหมู่บ้าน (ตามแบบที่ อบต.เมืองคง กำหนด)	๑๐๐,๐๐๐	๑๐๐,๐๐	๒๐๐,๐๐	๒๐๐,๐๐	๒๐๐,๐๐	ประชาชนได้รับความพึงพอใจไม่น้อยกว่าร้อยละ ๘๐	พัฒนาคุณภาพชีวิตของประชาชนและมีสิ่งแวดล้อมที่ดีขึ้น	กองช่าง
๒๑	โครงการก่อสร้างระบบระบายน้ำ บ้านหนองหัวลิง หมู่ที่ ๑๒	เพื่อบรรเทาความเดือดร้อนของประชาชน เวลาฝนตก ป้องกันน้ำไม่ให้น้ำท่วมขัง	ก่อสร้างระบบระบายน้ำ บ้านหนองหัวลิง หมู่ที่ ๑๒ ซอย ๑ (ตามแบบที่ อบต.เมืองคง กำหนด)	-	-	๕๐๐,๐๐	๕๐๐,๐๐	๕๐๐,๐๐	ประชาชนได้รับความพึงพอใจไม่น้อยกว่าร้อยละ ๘๐	พัฒนาคุณภาพชีวิตของประชาชนและมีสิ่งแวดล้อมที่ดีขึ้น	กองช่าง

๒๒	โครงการก่อสร้างคลองระบายน้ำ เส้นหลังศูนย์การศึกษาพิเศษประจำจ.ศรีสะเกษ หน่วยบริการราศีไศล บ้านหนองหัวลิง หมู่ที่ ๑๒	เพื่อบรรเทาความเดือดร้อนของประชาชน เวลาฝนตกป้องกันน้ำไม่ให้น้ำท่วมขัง	ก่อสร้างคลองระบายน้ำ เส้นหลังศูนย์การศึกษาพิเศษประจำ จ.ศรีสะเกษ หน่วยบริการราศีไศล บ้านหนองหัวลิง หมู่ที่ ๑๒	-	-	๓๐๐,๐๐๐	๓๐๐,๐๐๐	๓๐๐,๐๐๐	ประชาชนได้รับความพึงพอใจไม่น้อยกว่าร้อยละ ๘๐	พัฒนาคุณภาพชีวิตของประชาชนและมีสิ่งแวดล้อมที่ดี	กองช่าง
----	--	---	--	---	---	---------	---------	---------	--	---	---------

รายละเอียดโครงการพัฒนา

แผนพัฒนาท้องถิ่น (พ.ศ. ๒๕๖๑ - ๒๕๖๕) ฉบับเพิ่มเติม เปลี่ยนแปลง ครั้งที่ ๑

ของ องค์การบริหารส่วนตำบลเมืองคง อำเภอราษีไศล จังหวัดศรีสะเกษ

แบบ ผ.02

ประเด็นยุทธศาสตร์จังหวัดที่ ๓ การพัฒนาโครงสร้างพื้นฐาน ทรัพยากรธรรมชาติและสิ่งแวดล้อม

-ยุทธศาสตร์การพัฒนาของ อปท.ในเขตจังหวัดศรีสะเกษ ยุทธศาสตร์ที่ ๓ การพัฒนาโครงสร้างพื้นฐาน ทรัพยากรธรรมชาติและสิ่งแวดล้อม

๑. ยุทธศาสตร์ : การพัฒนาโครงสร้างพื้นฐาน

๑.๒ แนวทางการพัฒนา ด้านการซ่อมแซมและการระบายน้ำ

ที่	โครงการ	วัตถุประสงค์	เป้าหมาย (ผลผลิตของโครงการ)	งบประมาณและที่มา					ตัวชี้วัด (KPI)	ผลลัพธ์ที่คาดว่าจะได้รับ	ส่วนที่รับผิดชอบ
				๒๕๖๑ (บาท)	๒๕๖๒ (บาท)	๒๕๖๓ (บาท)	๒๕๖๔ (บาท)	๒๕๖๕ (บาท)			
๒๓	โครงการก่อสร้างระบบระบายน้ำ บ้านหนองหัวลิง หมู่ที่ ๑๒	เพื่อบรรเทาความเดือดร้อนของประชาชน เวลาฝนตกป้องกันน้ำไม่ให้น้ำท่วมขัง	ก่อสร้างระบบระบายน้ำ บ้านหนองหัวลิง หมู่ที่ ๑๒ ซอย ๒ (ตามแบบที่ อบต.เมืองคง กำหนด)	-	-	๕๐๐,๐๐๐	๕๐๐,๐๐๐	๕๐๐,๐๐๐	ประชาชนได้รับความพึงพอใจไม่น้อยกว่าร้อยละ ๘๐	พัฒนาคุณภาพชีวิตของประชาชนและมีสิ่งแวดล้อมที่ดี	กองช่าง
๒๔	โครงการก่อสร้างคลองระบายน้ำ ซอย๓ บ้านหนองหัวลิง หมู่ที่ ๑๒	เพื่อบรรเทาความเดือดร้อนของประชาชน เวลาฝนตกป้องกันน้ำไม่ให้น้ำท่วมขัง	ก่อสร้างคลองระบายน้ำ ซอย๓ บ้านหนองหัวลิง หมู่ที่ ๑๒	-	-	๓๐๐,๐๐๐	๓๐๐,๐๐๐	๓๐๐,๐๐๐	ประชาชนได้รับความพึงพอใจไม่น้อยกว่าร้อยละ ๘๐	พัฒนาคุณภาพชีวิตของประชาชนและมีสิ่งแวดล้อมที่ดี	กองช่าง
๒๕	โครงการก่อสร้างระบบระบายน้ำบ้านหนองบาก หมู่ที่ ๑๓	เพื่อบรรเทาความเดือดร้อนของประชาชน เวลาฝนตกป้องกันน้ำไม่ให้น้ำท่วมขัง	ก่อสร้างระบบระบายน้ำ หมู่ที่ ๑๓ เส้นกลางหมู่บ้านหรือศาลาประชาคมหมู่บ้าน (ตามแบบที่ อบต.เมืองคง กำหนด)	๑๐๐,๐๐๐	๑๐๐,๐๐๐	๒๐๐,๐๐๐	๒๐๐,๐๐๐	๒๐๐,๐๐๐	ประชาชนได้รับความพึงพอใจไม่น้อยกว่าร้อยละ ๘๐	พัฒนาคุณภาพชีวิตของประชาชนและมีสิ่งแวดล้อมที่ดีขึ้น	กองช่าง

รายละเอียดโครงการพัฒนา  
แผนพัฒนาท้องถิ่น (พ.ศ. ๒๕๖๑ - ๒๕๖๕) ฉบับเพิ่มเติม เปลี่ยนแปลง ครั้งที่ ๑  
ของ องค์การบริหารส่วนตำบลเมืองคง อำเภอราชไศล จังหวัดศรีสะเกษ

แบบ ผ.02

ประเด็นยุทธศาสตร์จังหวัดที่ ๓ การพัฒนาโครงสร้างพื้นฐาน ทรัพยากรธรรมชาติและสิ่งแวดล้อม

-ยุทธศาสตร์การพัฒนาของ อปท. ในเขตจังหวัดศรีสะเกษ ยุทธศาสตร์ที่ ๓ การพัฒนาโครงสร้างพื้นฐาน ทรัพยากรธรรมชาติและสิ่งแวดล้อม

๑. ยุทธศาสตร์ : การพัฒนาโครงสร้างพื้นฐาน ๑.๒ แนวทางการพัฒนา ด้านการซ่อมแซมและการระบายน้ำ

-แผนงานเคหะและชุมชน

ที่	โครงการ	วัตถุประสงค์	เป้าหมาย (ผลผลิตของโครงการ)	งบประมาณและที่มา					ตัวชี้วัด (KPI)	ผลลัพธ์ที่คาดว่าจะได้รับ	หน่วยงานที่รับผิดชอบ
				๒๕๖๑ (บาท)	๒๕๖๒ (บาท)	๒๕๖๓ (บาท)	๒๕๖๔ (บาท)	๒๕๖๕ (บาท)			
๒๖	โครงการก่อสร้างระบบระบายน้ำ บ้านร่องอโคก หมู่ที่ ๑๕	เพื่อบรรเทาความเดือดร้อนของประชาชน เวลาฝนตก ป้องกันน้ำไม่ให้น้ำท่วมขัง	ขอย้างโรงสี กว้าง ๔๐ เมตร ยาว ๑๑๓ เมตร	-	๓๐๐,๐๐๐	๓๐๐,๐๐๐	๓๐๐,๐๐๐	๓๐๐,๐๐๐	ประชาชนได้รับความพึงพอใจไม่น้อยกว่าร้อยละ ๘๐	พัฒนาคุณภาพชีวิตของประชาชนและมีสิ่งแวดล้อมที่ดีขึ้น	กองช่าง
๒๗	โครงการก่อสร้างประตูละบายน้ำ บ้านร่องอโคก หมู่ที่ ๑๕	เพื่อบรรเทาความเดือดร้อนของประชาชน เวลาฝนตก ป้องกันน้ำไม่ให้น้ำท่วมขัง	บริเวณ (กุดอีเฒ่า) กว้าง ๑.๕๐ เมตร	-	๕๐๐,๐๐๐	๕๐๐,๐๐๐	๕๐๐,๐๐๐	๕๐๐,๐๐๐	ประชาชนได้รับความพึงพอใจไม่น้อยกว่าร้อยละ ๘๐	พัฒนาคุณภาพชีวิตของประชาชนและมีสิ่งแวดล้อมที่ดีขึ้น	กองช่าง
๒๘	โครงการก่อสร้างฝาดปิดท่อระบายน้ำ บ้านร่องอโคก หมู่ที่ ๑๕	เพื่อบรรเทาความเดือดร้อนของประชาชน เวลาฝนตก ป้องกันน้ำไม่ให้น้ำท่วมขัง	สร้างฝาดปิดท่อระบายน้ำ รอบหมู่บ้านร่องอโคก หมู่ที่ ๑๕	-	-	๒๐๐,๐๐๐	๒๐๐,๐๐๐	๒๐๐,๐๐๐	ประชาชนได้รับความพึงพอใจไม่น้อยกว่าร้อยละ ๘๐	พัฒนาคุณภาพชีวิตของประชาชนและมีสิ่งแวดล้อมที่ดีขึ้น	กองช่าง

**รายละเอียดโครงการพัฒนา**  
**แผนพัฒนาท้องถิ่น (พ.ศ. ๒๕๖๑ - ๒๕๖๕) ฉบับเพิ่มเติม เปลี่ยนแปลง ครั้งที่ ๑**  
**ของ องค์การบริหารส่วนตำบลเมืองคง อำเภอราชสีห์ จังหวัดศรีสะเกษ**

แบบ ผ.02

ประเด็นยุทธศาสตร์จังหวัดที่ ๓ การพัฒนาโครงสร้างพื้นฐาน ทรัพยากรธรรมชาติและสิ่งแวดล้อม

-ยุทธศาสตร์การพัฒนาของ อปท.ในเขตจังหวัดศรีสะเกษ ยุทธศาสตร์ที่ ๓ การพัฒนาโครงสร้างพื้นฐาน ทรัพยากรธรรมชาติและสิ่งแวดล้อม

๑. ยุทธศาสตร์ : การพัฒนาโครงสร้างพื้นฐาน

๑.๒ แนวทางการพัฒนา ด้านการซ่อมแซมและการระบายน้ำ

ที่	โครงการ	วัตถุประสงค์	เป้าหมาย (ผลผลิตของโครงการ)	งบประมาณและที่มา					ตัวชี้วัด (KPI)	ผลลัพธ์ที่คาดว่าจะได้รับ	หน่วยงานที่รับผิดชอบ
				๒๕๖๑ (บาท)	๒๕๖๒ (บาท)	๒๕๖๓ (บาท)	๒๕๖๔ (บาท)	๒๕๖๕ (บาท)			
๒๙	โครงการก่อสร้างระบบระบายน้ำบ้านร่องอโคก หมู่ที่ ๑๕	เพื่อบรรเทาความเดือดร้อนของประชาชน เวลาฝนตก ป้องกันน้ำไม่ให้น้ำท่วมขัง	ก่อสร้างระบบระบายน้ำ หมู่ที่ ๑๕ เส้นกลางบ้าน ซอยโรงสีชุมชน (ตามแบบที่ อบต.เมืองคง กำหนด)	๑๐๐,๐๐ ๐	๑๐๐,๐๐ ๐	๒๐๐,๐๐ ๐	๒๐๐,๐๐ ๐	๒๐๐,๐๐ ๐	ประชาชนได้รับความพึงพอใจไม่น้อยกว่าร้อยละ ๘๐	พัฒนาคุณภาพชีวิตของประชาชนและมีสิ่งแวดล้อมที่ดีขึ้น	กองช่าง
๓๐	โครงการก่อสร้างช่องระบายน้ำเข้า - ออก กุดอีเฒ่า บ้านร่องอโคก หมู่ที่ ๑๕	เพื่อบรรเทาความเดือดร้อนของประชาชน เวลาฝนตก ป้องกันน้ำไม่ให้น้ำท่วมขัง	สร้างช่องระบายน้ำเข้า - ออก บริเวณกุดอีเฒ่า บ้านร่องอโคก หมู่ที่ ๑๕	-	๕๐๐,๐๐ ๐	๕๐๐,๐๐ ๐	๕๐๐,๐๐ ๐	๕๐๐,๐๐ ๐	ประชาชนได้รับความพึงพอใจไม่น้อยกว่าร้อยละ ๘๐ ผู้รับบริการ	พัฒนาคุณภาพชีวิตของประชาชนและมีสิ่งแวดล้อมที่ดีขึ้น	กองช่าง

แบบ ผ.02

## รายละเอียดโครงการพัฒนา

แผนพัฒนาท้องถิ่น (พ.ศ. ๒๕๖๑ - ๒๕๖๕) ฉบับเพิ่มเติม เปลี่ยนแปลง ครั้งที่ ๑

ของ องค์การบริหารส่วนตำบลเมืองคง อำเภอราชไศล จังหวัดศรีสะเกษ

ประเด็นยุทธศาสตร์จังหวัดที่ ๓ การพัฒนาโครงสร้างพื้นฐาน ทรัพยากรธรรมชาติและสิ่งแวดล้อม

-ยุทธศาสตร์การพัฒนาของ อปท. ในเขตจังหวัดศรีสะเกษ ยุทธศาสตร์ที่ ๓ การพัฒนาโครงสร้างพื้นฐาน ทรัพยากรธรรมชาติและสิ่งแวดล้อม

๑. ยุทธศาสตร์ : การพัฒนาโครงสร้างพื้นฐาน

๑.๒ แนวทางการพัฒนา ด้านการซ่อมแซมและการระบายน้ำ

ที่	โครงการ	วัตถุประสงค์	เป้าหมาย (ผลผลิตของโครงการ)	งบประมาณและที่มา					ตัวชี้วัด (KPI)	ผลลัพธ์ที่คาดว่าจะได้รับ	ส่วนที่ รับผิดชอบ
				๒๕๖๑ (บาท)	๒๕๖๒ (บาท)	๒๕๖๓ (บาท)	๒๕๖๔ (บาท)	๒๕๖๕ (บาท)			
๓๑	โครงการก่อสร้างคลองระบายน้ำ บ้านโนน หมู่ที่ ๕	เพื่อบรรเทาความเดือดร้อนของประชาชน เวลาฝนตก ป้องกันน้ำไม่ให้น้ำท่วมขัง	ก่อสร้างคลองระบายน้ำ บ้านโนน หมู่ที่ ๕ จากสี่แยกประปา ไป ซอยโรงสีเก่า เชื่อมหมู่ที่๑๑ ท่อขนาด ๖๐ ซม. พร้อมบ่อพักน้ำ ยาว ๖๐๐ เมตร (ตามแบบที่ อบต.เมืองคง กำหนด)	-	-	๕๐๐,๐๐ ๐	๕๐๐,๐๐ ๐	๕๐๐,๐๐ ๐	ประชาชนได้รับความพึงพอใจไม่น้อยกว่าร้อยละ ๘๐	พัฒนาคุณภาพชีวิตของประชาชนและมีสิ่งแวดล้อมที่ดีขึ้น	กองช่าง
๓๒	โครงการก่อสร้างคลองระบายน้ำ บ้านโนน หมู่ที่ ๕	เพื่อบรรเทาความเดือดร้อนของประชาชน เวลาฝนตก ป้องกันน้ำไม่ให้น้ำท่วมขัง	ก่อสร้างคลองระบายน้ำ บ้านโนน หมู่ที่ ๕ จากซอยโรงสีเก่า เชื่อมคลองระบายหลัก ขนาดท่อ ๖๐ ซม. พร้อมบ่อพักน้ำ ยาว ๒๒๐ เมตร	-	-	๒๐๐,๐๐ ๐	๒๐๐,๐๐ ๐	๒๐๐,๐๐ ๐	ประชาชนได้รับความพึงพอใจไม่น้อยกว่าร้อยละ ๘๐	พัฒนาคุณภาพชีวิตของประชาชนและมีสิ่งแวดล้อมที่ดีขึ้น	กองช่าง
๓๓	โครงการก่อสร้างคลองระบายน้ำ บ้านโนน หมู่ที่ ๕	เพื่อบรรเทาความเดือดร้อนของประชาชน เวลาฝนตก ป้องกันน้ำไม่ให้น้ำท่วมขัง	ก่อสร้างคลองระบายน้ำ บ้านโนน หมู่ที่ ๕ จากคลองระบายน้ำเก่า - เส้นหนองบก เชื่อมอบต.เมืองแคน ท่อขนาด ๘๐ ซม.	-	-	๒๐๐,๐๐ ๐	๒๐๐,๐๐ ๐	๒๐๐,๐๐ ๐	ประชาชนได้รับความพึงพอใจไม่น้อยกว่าร้อยละ ๘๐	พัฒนาคุณภาพชีวิตของประชาชนและมีสิ่งแวดล้อมที่ดีขึ้น	กองช่าง

## รายละเอียดโครงการพัฒนา

แผนพัฒนาท้องถิ่น (พ.ศ. ๒๕๖๑ - ๒๕๖๕) ฉบับเพิ่มเติม เปลี่ยนแปลง ครั้งที่ ๑

แบบ พ.๐๒

ของ องค์การบริหารส่วนตำบลเมืองคง อำเภอราชไศล จังหวัดศรีสะเกษ

ประเด็นยุทธศาสตร์จังหวัดที่ ๓ การพัฒนาโครงสร้างพื้นฐาน ทรัพยากรธรรมชาติและสิ่งแวดล้อม

-ยุทธศาสตร์การพัฒนาของ อปท.ในเขตจังหวัดศรีสะเกษ ยุทธศาสตร์ที่ ๓ การพัฒนาโครงสร้างพื้นฐาน ทรัพยากรธรรมชาติและสิ่งแวดล้อม

๑. ยุทธศาสตร์ : การพัฒนาโครงสร้างพื้นฐาน ๑.๒ แนวทางการพัฒนา ด้านการซ่อมแซมและการระบายน้ำ

-แผนงานเคหะและชุมชน

ที่	โครงการ	วัตถุประสงค์	เป้าหมาย (ผลผลิตของโครงการ)	งบประมาณและที่มา					ตัวชี้วัด (KPI)	ผลลัพธ์ที่คาดว่าจะได้รับ	หน่วยงานที่รับผิดชอบ
				๒๕๖๑ (บาท)	๒๕๖๒ (บาท)	๒๕๖๓ (บาท)	๒๕๖๔ (บาท)	๒๕๖๕ (บาท)			
๓๔	โครงการลงท่อระบายน้ำ บ้านบากเรือ หมู่ที่ ๗	เพื่อบรรเทาความเดือดร้อนของประชาชน เวลาฝนตก ป้องกันน้ำไม่ให้น้ำท่วมขัง	ดำเนินการลงท่อระบายน้ำ หมู่ที่ ๗ เส้นกลางหมู่บ้าน พร้อมเททับคอนกรีตเดิม (ตามแบบที่ อบต.เมืองคง กำหนด	-	๒๐๐,๐๐๐	๒๐๐,๐๐๐	๒๐๐,๐๐๐	๒๐๐,๐๐๐	ประชาชนได้รับความพึงพอใจไม่น้อยกว่าร้อยละ ๘๐	พัฒนาคุณภาพชีวิตของประชาชนและมีสิ่งแวดล้อมที่ดี	กองช่าง
๓๕	โครงการก่อสร้างคลองระบายน้ำ บ้านโนนเวียงคำ หมู่ที่ ๑๑	เพื่อบรรเทาความเดือดร้อนของประชาชน เวลาฝนตก ป้องกันน้ำไม่ให้น้ำท่วมขัง	สร้างคลองระบายน้ำ บ้านโนนเวียงคำ หมู่ที่ ๑๑ สายที่ ๒ - หมู่ที่ ๕	-	-	๒๐๐,๐๐๐	๒๐๐,๐๐๐	๒๐๐,๐๐๐	ประชาชนได้รับความพึงพอใจไม่น้อยกว่าร้อยละ ๘๐	พัฒนาคุณภาพชีวิตของประชาชนและมีสิ่งแวดล้อมที่ดีขึ้น	กองช่าง

รายละเอียดโครงการพัฒนา

แผนพัฒนาท้องถิ่น (พ.ศ. ๒๕๖๑ - ๒๕๖๕) ฉบับเพิ่มเติม เปลี่ยนแปลง ครั้งที่ ๑

ของ องค์การบริหารส่วนตำบลเมืองคง อำเภอราชไศล จังหวัดศรีสะเกษ

แบบ ศ.๐๒

ประเด็นยุทธศาสตร์จังหวัดที่ ๓ การพัฒนาโครงสร้างพื้นฐาน ทรัพยากรธรรมชาติและสิ่งแวดล้อม

-ยุทธศาสตร์การพัฒนาของ อปท.ในเขตจังหวัดศรีสะเกษ ยุทธศาสตร์ที่ ๓ การพัฒนาโครงสร้างพื้นฐาน ทรัพยากรธรรมชาติและสิ่งแวดล้อม

๑. ยุทธศาสตร์ : การพัฒนาโครงสร้างพื้นฐาน

## ๑.๓ แนวทางการพัฒนา ด้านน้ำเพื่อการบริโภคและอุปโภค

ที่	โครงการ	วัตถุประสงค์	เป้าหมาย (ผลผลิตของโครงการ)	งบประมาณและที่มา					ตัวชี้วัด (KPI)	ผลลัพธ์ที่คาดว่าจะได้รับ	หน่วยงานที่รับผิดชอบ
				๒๕๖๑ (บาท)	๒๕๖๒ (บาท)	๒๕๖๓ (บาท)	๒๕๖๔ (บาท)	๒๕๖๕ (บาท)			
๑	โครงการขยายเขตระบบประปา บ้านกลาง หมู่ที่ ๓ (หนองหมู หมู่)	เพื่อป้องกันความเดือดร้อนของประชาชนในการขาดแคลนน้ำเพื่ออุปโภค-บริโภค โดยมีน้ำประปาสะอาดและปลอดภัย	-ขยายเขตประปาหมู่บ้านโดยวางท่อขนาด ๒ นิ้ว (๘.๕) ยาว ๒,๐๐๐ เมตร (ตามแบบที่อบต.กาหนด)	๒๐๐,๐๐	๒๐๐,๐๐ ๐	๒๐๐,๐๐ ๐	๒๐๐,๐๐ ๐	๒๐๐,๐๐๐	ประชาชนได้รับความพึงพอใจไม่น้อยกว่าร้อยละ ๘๐ ผู้รับบริการ	ประชาชนมีน้ำใช้ในการอุปโภค-บริโภคได้เพียงพอและสะอาดปลอดภัย	กองช่าง
๒	โครงการขยายเขตระบบประปา บ้านโนนเวียงคำ หมู่ที่ ๑๑	เพื่อป้องกันความเดือดร้อนของประชาชนในการขาดแคลนน้ำเพื่ออุปโภค-บริโภค โดยมีน้ำประปาสะอาดและปลอดภัย	-ขยายเขตประปาหมู่บ้านโดยวางท่อขนาด ๒ นิ้ว (๘.๕) (ตามแบบที่อบต.กาหนด)	-	-	๒๐๐,๐๐ ๐	๒๐๐,๐๐ ๐	๒๐๐,๐๐๐	ประชาชนได้รับความพึงพอใจไม่น้อยกว่าร้อยละ ๘๐ ผู้รับบริการ	ประชาชนมีน้ำใช้ในการอุปโภค-บริโภคได้เพียงพอและสะอาดปลอดภัย	กองช่าง

## รายละเอียดโครงการพัฒนา

แผนพัฒนาท้องถิ่น (พ.ศ. ๒๕๖๑ - ๒๕๖๕) ฉบับเพิ่มเติม เปลี่ยนแปลง ครั้งที่ ๑

ของ องค์การบริหารส่วนตำบลเมืองคง อำเภอราชสีห์ จังหวัดศรีสะเกษ

ประเด็นยุทธศาสตร์จังหวัดที่ ๓ การพัฒนาโครงสร้างพื้นฐาน ทรัพยากรธรรมชาติและสิ่งแวดล้อม

-ยุทธศาสตร์การพัฒนาของ อปท.ในเขตจังหวัดศรีสะเกษ ยุทธศาสตร์ที่ ๓ การพัฒนาโครงสร้างพื้นฐาน ทรัพยากรธรรมชาติและสิ่งแวดล้อม

๑. ยุทธศาสตร์ : การพัฒนาโครงสร้างพื้นฐาน

๑.๓ แนวทางการพัฒนา ด้านน้ำเพื่อการบริโภคและอุปโภค

แบบ ผ.๐๒

ที่	โครงการ	วัตถุประสงค์	เป้าหมาย (ผลผลิตของโครงการ)	งบประมาณและที่มา					ตัวชี้วัด (KPI)	ผลลัพธ์ที่คาดว่าจะได้รับ	หน่วยงานที่รับผิดชอบ
				๒๕๖๑ (บาท)	๒๕๖๒ (บาท)	๒๕๖๓ (บาท)	๒๕๖๔ (บาท)	๒๕๖๕ (บาท)			



๓	โครงการขยายเขตระบบประปา บ้านหนองบาก หมู่ที่ ๑๓ (หนองงูเห่าล้อม)	เพื่อป้องกันความเดือดร้อนของประชาชนในการขาดแคลนน้ำเพื่ออุปโภค-บริโภค โดยมีน้ำประปาสะอาดและปลอดภัย	-ขยายเขตประปาหมู่บ้านโดยวางท่อขนาด ๒ นิ้ว (๘.๕) ยาว ๓,๐๐๐ เมตร(ตามแบบที่อบต.กำหนด)	๓๐๐,๐๐๐	๓๐๐,๐๐๐	๓๐๐,๐๐๐	๓๐๐,๐๐๐	๓๐๐,๐๐๐	ประชาชนได้รับความพึงพอใจไม่น้อยกว่าร้อยละ ๘๐ ผู้รับบริการ	ประชาชนมีน้ำใช้ในการอุปโภค-บริโภคได้เพียงพอและสะอาดปลอดภัย	กองช่าง
๔	โครงการขยายเขตระบบประปา บ้านร่องอโคก หมู่ที่ ๑๕	เพื่อป้องกันความเดือดร้อนของประชาชนในการขาดแคลนน้ำเพื่ออุปโภค-บริโภค โดยมีน้ำประปาสะอาดและปลอดภัย	-ขยายเขตประปาหมู่บ้านโดยวางท่อขนาด ๒ นิ้ว (๘.๕) (ตามแบบที่อบต.กำหนด)	-	-	๒๐๐,๐๐๐	๒๐๐,๐๐๐	๒๐๐,๐๐๐	ประชาชนได้รับความพึงพอใจไม่น้อยกว่าร้อยละ ๘๐ ผู้รับบริการ	ประชาชนมีน้ำใช้ในการอุปโภค-บริโภคได้เพียงพอและสะอาดปลอดภัย	กองช่าง

## รายละเอียดโครงการพัฒนา

แผนพัฒนาท้องถิ่น (พ.ศ. ๒๕๖๑ - ๒๕๖๕) ฉบับเพิ่มเติม เปลี่ยนแปลง ครั้งที่ ๑

ของ องค์การบริหารส่วนตำบลเมืองคง อำเภอราชไศล จังหวัดศรีสะเกษ

แบบ ผ.๐2

ประเด็นยุทธศาสตร์จังหวัดที่ ๓ การพัฒนาโครงสร้างพื้นฐาน ทรัพยากรธรรมชาติและสิ่งแวดล้อม

-ยุทธศาสตร์การพัฒนาของ อปท. ในเขตจังหวัดศรีสะเกษ ยุทธศาสตร์ที่ ๓ การพัฒนาโครงสร้างพื้นฐาน ทรัพยากรธรรมชาติและสิ่งแวดล้อม

๑. ยุทธศาสตร์ : การพัฒนาโครงสร้างพื้นฐาน

๑.๓ แนวทางการพัฒนา ด้านน้ำเพื่อการบริโภคและอุปโภค

ที่	โครงการ	วัตถุประสงค์	เป้าหมาย (ผลผลิตของโครงการ)	งบประมาณและที่มา					ตัวชี้วัด (KPI)	ผลลัพธ์ที่คาดว่าจะได้รับ	หน่วยงานที่รับผิดชอบ
				๒๕๖๑ (บาท)	๒๕๖๒ (บาท)	๒๕๖๓ (บาท)	๒๕๖๔ (บาท)	๒๕๖๕ (บาท)			

๕	โครงการปรับปรุงซ่อมแซมระบบประปาหมู่บ้าน/จัดหาวัสดุอุปกรณ์ต่างๆเกี่ยวกับระบบประปา	เพื่อความสะดวกในการใช้งานระบบประปาและน้ำประปาที่สะอาดใช้	-มีการปรับปรุงซ่อมแซมระบบประปาให้สามารถใช้งานได้ตามปกติ -มีการจัดหาวัสดุอุปกรณ์เกี่ยวกับระบบประปาเช่น มิเตอร์วัดน้ำ ท่อประปา ข้อต่อประปา ฯลฯ	๑๐๐,๐๐๐	๑๐๐,๐๐๐	๑๐๐,๐๐๐	๑๐๐,๐๐๐	๑๐๐,๐๐๐	ประชาชนได้รับความพึงพอใจไม่น้อยกว่าร้อยละ ๘๐ ของผู้รับบริการ	-ประชาชนมีน้ำใช้ในการอุปโภค-บริโภคได้อย่างเพียงพอและสะอาดปลอดภัย -ระบบประปาได้รับการบำรุงรักษาเพื่อรองรับการบริการประชาชน	กองช่าง
---	--	--	---	---------	---------	---------	---------	---------	--	--	---------

## รายละเอียดโครงการพัฒนา

แผนพัฒนาท้องถิ่น (พ.ศ. ๒๕๖๑ - ๒๕๖๕) ฉบับเพิ่มเติม เปลี่ยนแปลง ครั้งที่ ๑

ของ องค์การบริหารส่วนตำบลเมืองคง อำเภอราชไศล จังหวัดศรีสะเกษ

แบบ ผ.02

ประเด็นยุทธศาสตร์จังหวัดที่ ๓ การพัฒนาโครงสร้างพื้นฐาน ทรัพยากรธรรมชาติและสิ่งแวดล้อม

-ยุทธศาสตร์การพัฒนาของ อปท. ในเขตจังหวัดศรีสะเกษ ยุทธศาสตร์ที่ ๓ การพัฒนาโครงสร้างพื้นฐาน ทรัพยากรธรรมชาติและสิ่งแวดล้อม

๑. ยุทธศาสตร์ : การพัฒนาโครงสร้างพื้นฐาน ๑.๓ แนวทางการพัฒนา ด้านน้ำเพื่อการบริโภคและอุปโภค

-แผนงานเคหะและชุมชน

ที่	โครงการ	วัตถุประสงค์	เป้าหมาย (ผลผลิตของโครงการ)	งบประมาณและที่มา					ตัวชี้วัด (KPI)	ผลลัพธ์ที่คาดว่าจะได้รับ	หน่วยงานที่รับผิดชอบ
				๒๕๖๑ (บาท)	๒๕๖๒ (บาท)	๒๕๖๓ (บาท)	๒๕๖๔ (บาท)	๒๕๖๕ (บาท)			

๖	โครงการปรับปรุงระบบประปา บ้านกลาง หมู่ที่ ๓ (หนองหมู หมู่ ๓)	เพื่อป้องกันความเดือดร้อนของประชาชนในการขาดแคลนน้ำเพื่ออุปโภค-บริโภค โดยมีน้ำประปาสะอาดและปลอดภัย	-ปรับปรุงระบบประปาหมู่บ้าน (ตามแบบที่ อบต.กำหนด ที่ รายงานการซ่อมแซมระบบประปา ในระบบ Info)	-	๕๐๐,๐๐๐	๒๐๐,๐๐๐	๒๐๐,๐๐๐	๒๐๐,๐๐๐	ประชาชนได้รับความพึงพอใจไม่น้อยกว่า ร้อยละ ๘๐ ผู้รับบริการ	ประชาชนมีน้ำใช้ในการอุปโภค-บริโภค ได้เพียงพอและสะอาดปลอดภัย	กองช่าง
๗	โครงการปรับปรุงระบบประปาหมู่บ้าน บ้านร่องอโคก หมู่ที่ ๘	เพื่อป้องกันความเดือดร้อนของประชาชนในการขาดแคลนน้ำเพื่ออุปโภค-บริโภค โดยมีน้ำประปาสะอาดและปลอดภัย	-ปรับปรุงระบบประปาหมู่บ้าน (ตามแบบที่ อบต.กำหนดที่รายงานการซ่อมแซมระบบประปา ในระบบ Info)	-	๕๐๐,๐๐๐	๒๐๐,๐๐๐	๒๐๐,๐๐๐	๒๐๐,๐๐๐	ประชาชนได้รับความพึงพอใจไม่น้อยกว่า ร้อยละ ๘๐ ผู้รับบริการ	ประชาชนมีน้ำใช้ในการอุปโภค-บริโภคได้เพียงพอและสะอาดปลอดภัย	กองช่าง

รายละเอียดโครงการพัฒนา

แผนพัฒนาท้องถิ่น (พ.ศ. ๒๕๖๑ - ๒๕๖๕) ฉบับเพิ่มเติม เปลี่ยนแปลง ครั้งที่ ๑

ของ องค์การบริหารส่วนตำบลเมืองคง อำเภอราชไศล จังหวัดศรีสะเกษ

แบบ ผ.02

ประเด็นยุทธศาสตร์จังหวัดที่ ๓ การพัฒนาโครงสร้างพื้นฐาน ทรัพยากรธรรมชาติและสิ่งแวดล้อม

-ยุทธศาสตร์การพัฒนาของ อบท.ในเขตจังหวัดศรีสะเกษ ยุทธศาสตร์ที่ ๓ การพัฒนาโครงสร้างพื้นฐาน ทรัพยากรธรรมชาติและสิ่งแวดล้อม

๑. ยุทธศาสตร์ : การพัฒนาโครงสร้างพื้นฐาน ๑.๓ แนวทางการพัฒนา ด้านน้ำเพื่อการบริโภคและอุปโภค

-แผนงานเคหะและชุมชน

ที่	โครงการ	วัตถุประสงค์	เป้าหมาย (ผลผลิตของโครงการ)	งบประมาณและที่มา					ตัวชี้วัด (KPI)	ผลลัพธ์ที่คาดว่าจะได้รับ	หน่วยงานที่รับผิดชอบ
				๒๕๖๑ (บาท)	๒๕๖๒ (บาท)	๒๕๖๓ (บาท)	๒๕๖๔ (บาท)	๒๕๖๕ (บาท)			

๘	โครงการปรับปรุงระบบประปา บ้านหนองบาก หมู่ที่ ๑๓ (หนองงูเห่าล้อม)	เพื่อป้องกันความเดือดร้อนของประชาชนในการขาดแคลนน้ำเพื่ออุปโภค-บริโภค โดยมีน้ำประปาสะอาดและปลอดภัย	-ปรับปรุงระบบประปา (ตามแบบที่ อบต. กำหนด ที่รายงานการซ่อมแซมระบบประปาในระบบ Info)	-	๕๐๐,๐๐๐	๓๐๐,๐๐๐	๓๐๐,๐๐๐	๓๐๐,๐๐๐	ประชาชนได้รับความพึงพอใจไม่น้อยกว่าร้อยละ ๘๐ ผู้รับบริการ	ประชาชนมีน้ำใช้ในการอุปโภค-บริโภค ได้เพียงพอและสะอาดปลอดภัย	กองช่าง
---	--	---	---	---	---------	---------	---------	---------	---	---	---------

รายละเอียดโครงการพัฒนา

แผนพัฒนาท้องถิ่น (พ.ศ. ๒๕๖๑ - ๒๕๖๕) ฉบับเพิ่มเติม เปลี่ยนแปลง ครั้งที่ ๑  
สำหรับ องค์การบริหารส่วนตำบลเมืองคง อำเภอราชไศล จังหวัดศรีสะเกษ

แบบ ผ.๐๒

ประเด็นยุทธศาสตร์จังหวัดที่ ๓ การพัฒนาโครงสร้างพื้นฐาน ทรัพยากรธรรมชาติและสิ่งแวดล้อม

-ยุทธศาสตร์การพัฒนาของ อปท. ในเขตจังหวัดศรีสะเกษ ยุทธศาสตร์ที่ ๓ การพัฒนาโครงสร้างพื้นฐาน ทรัพยากรธรรมชาติและสิ่งแวดล้อม

๑. ยุทธศาสตร์ :การพัฒนาโครงสร้างพื้นฐาน๑.๓ แนวทางการพัฒนา :ด้านน้ำเพื่อการบริโภคและอุปโภค

ที่	โครงการ	วัตถุประสงค์	เป้าหมาย (ผลผลิตโครงการ)	งบประมาณและที่ผ่านมา					ตัวชี้วัด (KPI)	ผลที่คาดว่าจะได้รับ	หน่วยงาน รับผิดชอบ หลัก
				๒๕๖๑ (บาท)	๒๕๖๒ (บาท)	๒๕๖๓ (บาท)	๒๕๖๔ (บาท)	๒๕๖๕ (บาท)			

๙	โครงการปรับปรุงซ่อมแซมระบบประปาหมู่บ้าน/ จัดหาวัสดุอุปกรณ์ต่างๆเกี่ยวกับระบบประปาหมู่บ้านแบบผิวดินขนาดใหญ่มาก บ้านกลางหมู่ที่ ๓	-เพื่อความสะดวกในการใช้งานระบบประปาหมู่บ้าน ประชาชนมีน้ำประปาที่สะอาดใช้	-มีการซ่อมแซมระบบประปาให้สามารถใช้งานได้ตามปกติ  -มีการจัดหาวัสดุอุปกรณ์เกี่ยวกับระบบประปา เช่น มิเตอร์วัดน้ำ ท่อประปา ข้อต่อ ประปา ฯลฯ	๕๐,๐๐๐	-	๕๐,๐๐๐	๕๐,๐๐๐	๕๐,๐๐๐	ประชาชนได้รับความพึงพอใจไม่น้อยกว่า ร้อยละ ๘๐	-ประชาชนบ้านหนองหว้าและหมู่บ้านใกล้เคียงมีน้ำในการอุปโภค-บริโภค ได้อย่างเพียงพอและสะอาดปลอดภัย  -ระบบประปาได้รับการบำรุงรักษาเพื่อรองรับการบริการประชาชน	-กองช่าง
---	---	--	---	--------	---	--------	--------	--------	---	--	----------

รายละเอียดโครงการพัฒนา

แผนพัฒนาท้องถิ่นสี่ปี (พ.ศ. ๒๕๖๑ - ๒๕๖๕) ฉบับเพิ่มเติม เปลี่ยนแปลง ครั้งที่ ๑

ของ องค์การบริหารส่วนตำบลเมืองคง อำเภอราชไศล จังหวัดศรีสะเกษ

แบบ ผ.02

ประเด็นยุทธศาสตร์จังหวัดที่ ๓ การพัฒนาโครงสร้างพื้นฐาน ทรัพยากรธรรมชาติและสิ่งแวดล้อม

-ยุทธศาสตร์การพัฒนาของ อปท.ในเขตจังหวัดศรีสะเกษ ยุทธศาสตร์ที่ ๓ การพัฒนาโครงสร้างพื้นฐาน ทรัพยากรธรรมชาติและสิ่งแวดล้อม

๑. ยุทธศาสตร์ : การพัฒนาโครงสร้างพื้นฐาน ๑.๓ แนวทางการพัฒนา ด้านน้ำเพื่อการบริโภคและอุปโภค

-แผนงานเคหะและชุมชน

ที่	โครงการ	วัตถุประสงค์	เป้าหมาย (ผลผลิตของโครงการ)	งบประมาณและที่มา					ตัวชี้วัด (KPI)	ผลลัพธ์ที่คาดว่าจะได้รับ	หน่วยงานที่รับผิดชอบ
				๒๕๖๑ (บาท)	๒๕๖๒ (บาท)	๒๕๖๓ (บาท)	๒๕๖๔ (บาท)	๒๕๖๕ (บาท)			

๑๐	ซ่อมแซมระบบประปาบาดาล บ้านโนน หมู่ที่ ๕	เพื่อป้องกันความเดือดร้อนของประชาชนในการขาดแคลนน้ำเพื่ออุปโภค - บริโภค	ปรับปรุงระบบประปาบาดาล(ตามแบบที่ อบต กำหนด)	-	๕๐๐,๐๐๐	๕๐๐,๐๐	๕๐๐,๐๐	๕๐๐,๐๐	ประชาชนได้รับความพึงพอใจไม่น้อยกว่าร้อยละ ๘๐ ของผู้รับบริการ	ประชาชนมีน้ำใช้ในการอุปโภค-บริโภค ได้เพียงพอและสะอาดปลอดภัย	กองช่าง
๑๑	ซ่อมแซมระบบประปาบาดาล บ้านบากเรือ หมู่ที่ ๗	เพื่อป้องกันความเดือดร้อนของประชาชนในการขาดแคลนน้ำเพื่ออุปโภค - บริโภค	ปรับปรุงระบบประปาบาดาล(ตามแบบที่ อบต กำหนด)	-	๕๐๐,๐๐๐	๕๐๐,๐๐	๕๐๐,๐๐	๕๐๐,๐๐	ประชาชนได้รับความพึงพอใจไม่น้อยกว่าร้อยละ ๘๐ ของผู้รับบริการ	ประชาชนมีน้ำใช้ในการอุปโภค-บริโภค ได้เพียงพอและสะอาดปลอดภัย	กองช่าง

รายละเอียดโครงการพัฒนา

แผนพัฒนาท้องถิ่นสี่ปี (พ.ศ. ๒๕๖๑ - ๒๕๖๕) ฉบับเพิ่มเติม เปลี่ยนแปลง ครั้งที่ ๑

ของ องค์การบริหารส่วนตำบลเมืองคง อำเภอราชไศล จังหวัดศรีสะเกษ

แบบ ผ.๐2

ประเด็นยุทธศาสตร์จังหวัดที่ ๓ การพัฒนาโครงสร้างพื้นฐาน ทรัพยากรธรรมชาติและสิ่งแวดล้อม

-ยุทธศาสตร์การพัฒนาของ อปท.ในเขตจังหวัดศรีสะเกษ ยุทธศาสตร์ที่ ๓ การพัฒนาโครงสร้างพื้นฐาน ทรัพยากรธรรมชาติและสิ่งแวดล้อม

๑. ยุทธศาสตร์ : การพัฒนาโครงสร้างพื้นฐาน ๑.๓ แนวทางการพัฒนา ด้านน้ำเพื่อการบริโภคและอุปโภค

-แผนงานเคหะและชุมชน

ที่	โครงการ	วัตถุประสงค์	เป้าหมาย (ผลผลิตของโครงการ)	งบประมาณและที่มา					ตัวชี้วัด (KPI)	ผลลัพธ์ที่คาดว่าจะได้รับ	หน่วยงานที่รับผิดชอบ
				๒๕๖๑ (บาท)	๒๕๖๒ (บาท)	๒๕๖๓ (บาท)	๒๕๖๔ (บาท)	๒๕๖๕ (บาท)			

๑๒	โครงการซ่อมแซมระบบประปาหมู่บ้าน บ้านร่องอโคก หมู่ที่ ๘	เพื่อความสะดวกในการใช้งานระบบประปาและมีน้ำประปาที่สะอาดใช้	-มีการปรับปรุงซ่อมแซมระบบประปาให้สามารถใช้งานได้ตามปกติ -มีการจัดท้าวัดอุปกรณ์เกี่ยวกับระบบประปาเช่น มิเตอร์วัดน้ำ ท่อประปา ข้อต่อประปา ฯลฯ	๑๐๐,๐๐๐	๑๐๐,๐๐๐	๑๐๐,๐๐๐	๑๐๐,๐๐๐	๑๐๐,๐๐๐	ประชาชนได้รับความพึงพอใจไม่น้อยกว่าร้อยละ ๘๐ ของผู้รับบริการ	-ประชาชนมีน้ำใช้ในการอุปโภค-บริโภค ได้อย่างเพียงพอและสะอาดปลอดภัย  -ระบบประปาได้รับการบำรุงรักษาเพื่อรองรับการบริการประชาชน	กองช่าง
----	--	--	--	---------	---------	---------	---------	---------	--	---	---------

## รายละเอียดโครงการพัฒนา

แผนพัฒนาท้องถิ่นสี่ปี (พ.ศ. ๒๕๖๑ - ๒๕๖๕) ฉบับเพิ่มเติม เปลี่ยนแปลง ครั้งที่ ๑

ของ องค์การบริหารส่วนตำบลเมืองคง อำเภอราชไศล จังหวัดศรีสะเกษ

แบบ ผ.02

ประเด็นยุทธศาสตร์จังหวัดที่ ๓ การพัฒนาโครงสร้างพื้นฐาน ทรัพยากรธรรมชาติและสิ่งแวดล้อม

-ยุทธศาสตร์การพัฒนาของ อปท. ในเขตจังหวัดศรีสะเกษ ยุทธศาสตร์ที่ ๓ การพัฒนาโครงสร้างพื้นฐาน ทรัพยากรธรรมชาติและสิ่งแวดล้อม

๑. ยุทธศาสตร์ : การพัฒนาโครงสร้างพื้นฐาน ๑.๓ แนวทางการพัฒนา ด้านน้ำเพื่อการบริหารโคกและอุปโภค

-แผนงานเคหะและชุมชน

ที่	โครงการ	วัตถุประสงค์	เป้าหมาย (ผลผลิตของโครงการ)	งบประมาณและที่มา					ตัวชี้วัด (KPI)	ผลลัพธ์ที่คาดว่าจะได้รับ	หน่วยงานรับผิดชอบ
				๒๕๖๑ (บาท)	๒๕๖๒ (บาท)	๒๕๖๓ (บาท)	๒๕๖๔ (บาท)	๒๕๖๕ (บาท)			
๑๓	ซ่อมแซมระบบประปาบาดาล บ้านหนองหัวหมูที่ ๙	เพื่อป้องกันความเดือดร้อนของประชาชนในการขาดแคลนน้ำเพื่ออุปโภค - บริโภค	ปรับปรุงระบบประปาบาดาล(ตามแบบที่ อบต กำหนด)	-	๕๐๐,๐๐๐	๕๐๐,๐๐๐	๕๐๐,๐๐๐	๕๐๐,๐๐๐	ประชาชนได้รับความพึงพอใจไม่น้อยกว่าร้อยละ ๘๐ ของผู้รับบริการ	ประชาชนมีน้ำใช้ในการอุปโภค-บริโภค ได้เพียงพอและสะอาดปลอดภัย	กองช่าง

๑๔	โครงการซ่อมแซมระบบประปาหมู่บ้านบ้านหนองหว้า หมู่ที่ ๑	เพื่อป้องกันความเดือดร้อนของประชาชนในการขาดแคลนน้ำเพื่ออุปโภค-บริโภค โดยมีน้ำประปาสะอาดและปลอดภัย	-มีการปรับปรุงซ่อมแซมระบบประปาให้สามารถใช้งานได้ตามปกติ -มีการจัดท้าวีสตูดอุปกรณ์เกี่ยวกับระบบประปาเช่น มิเตอร์วัดน้ำ ท่อประปา ข้อต่อประปา ฯลฯ	-	-	๑๐๐,๐๐ ๐	๑๐๐,๐๐ ๐	๑๐๐,๐๐ ๐	ประชาชนได้รับความพึงพอใจไม่น้อยกว่าร้อยละ ๘๐ ผู้รับบริการ	-ประชาชนมีน้ำใช้ในการอุปโภค-บริโภค ได้อย่างเพียงพอและสะอาดปลอดภัย -ระบบประปาได้รับการบำรุงรักษาเพื่อรองรับการบริการประชาชน	กองช่าง
----	---	---	---	---	---	-------------	-------------	-------------	---	---	---------

## รายละเอียดโครงการพัฒนา

แผนพัฒนาท้องถิ่นสี่ปี (พ.ศ. ๒๕๖๑ - ๒๕๖๕) ฉบับเพิ่มเติม เปลี่ยนแปลง ครั้งที่ ๑

ของ องค์การบริหารส่วนตำบลเมืองคง อำเภอราชไศล จังหวัดศรีสะเกษ

แบบ ผ.02

ประเด็นยุทธศาสตร์จังหวัดที่ ๓ การพัฒนาโครงสร้างพื้นฐาน ทรัพยากรธรรมชาติและสิ่งแวดล้อม

-ยุทธศาสตร์การพัฒนาของ อปท. ในเขตจังหวัดศรีสะเกษ ยุทธศาสตร์ที่ ๓ การพัฒนาโครงสร้างพื้นฐาน ทรัพยากรธรรมชาติและสิ่งแวดล้อม

๑. ยุทธศาสตร์ : การพัฒนาโครงสร้างพื้นฐาน ๑.๓ แนวทางการพัฒนา ด้านน้ำเพื่อการบริโภคและอุปโภค

-แผนงานเคหะและชุมชน

ที่	โครงการ	วัตถุประสงค์	เป้าหมาย (ผลผลิตของโครงการ)	งบประมาณและที่มา					ตัวชี้วัด (KPI)	ผลลัพธ์ที่คาดว่าจะได้รับ	หน่วยงานที่รับผิดชอบ
				๒๕๖๑ (บาท)	๒๕๖๒ (บาท)	๒๕๖๓ (บาท)	๒๕๖๔ (บาท)	๒๕๖๕ (บาท)			
๑๕	ซ่อมแซมระบบประปาบาดาล บ้านโนนเวียงคำ หมู่ที่๑๑	เพื่อป้องกันความเดือดร้อนของประชาชนในการขาดแคลนน้ำเพื่ออุปโภค - บริโภค	ปรับปรุงระบบประปาบาดาล(ตามแบบที่ อบต กำหนด)	-	๕๐๐,๐๐๐	๕๐๐,๐๐	๕๐๐,๐๐	๕๐๐,๐๐	ประชาชนได้รับความพึงพอใจไม่น้อยกว่าร้อยละ ๘๐ ของผู้รับบริการ	ประชาชนมีน้ำใช้ในการอุปโภค-บริโภค ได้เพียงพอและสะอาดปลอดภัย	กองช่าง
๑๖	โครงการปรับปรุงซ่อมแซมระบบประปาหมู่บ้าน/จัดท้าวีสตูดอุปกรณ์ต่างๆเกี่ยวกับ	-เพื่อความสะดวกในการใช้งานระบบประปาหมู่บ้าน ประชาชนมีน้ำประปาที่สะอาดใช้	-มีการซ่อมแซมระบบประปาให้สามารถใช้งานได้ตามปกติ	๕๐,๐๐๐	-	๑๐๐,๐๐	๑๐๐,๐๐	๑๐๐,๐๐	ประชาชนได้รับความพึงพอใจไม่น้อยกว่าร้อยละ ๘๐	-ประชาชนบ้านหนองบากและหมู่บ้านใกล้เคียงมีน้ำในการอุปโภค-	-กองช่าง



ระบบประปาหมู่บ้าน แบบผิวดินขนาดใหญ่ มาก บ้านหนองบาก หมู่ที่ ๑๓	-มีการจัดท้าวสตูอุปกรณ์ เกี่ยวกับระบบประปา เช่น มิเตอร์วัดน้ำ ท่อประปา ข้อต่อ ประปา ฯลฯ								บริโภคน้ำได้อย่างเพียงพอ และสะอาดปลอดภัย  -ระบบประปาได้รับการ บำรุงรักษาเพื่อรองรับ การบริการประชาชน
---	--	--	--	--	--	--	--	--	---

รายละเอียดโครงการพัฒนา

แผนพัฒนาท้องถิ่นสี่ปี (พ.ศ. ๒๕๖๑ - ๒๕๖๕) ฉบับเพิ่มเติม เปลี่ยนแปลง ครั้งที่ ๑

ของ องค์การบริหารส่วนตำบลเมืองคง อำเภอราชสีห์ จังหวัดศรีสะเกษ

แบบ ศ.02

ประเด็นยุทธศาสตร์จังหวัดที่ ๓ การพัฒนาโครงสร้างพื้นฐาน ทรัพยากรธรรมชาติและสิ่งแวดล้อม

-ยุทธศาสตร์การพัฒนาของ อปท. ในเขตจังหวัดศรีสะเกษ ยุทธศาสตร์ที่ ๓ การพัฒนาโครงสร้างพื้นฐาน ทรัพยากรธรรมชาติและสิ่งแวดล้อม

๑. ยุทธศาสตร์ : การพัฒนาโครงสร้างพื้นฐาน ๑.๓ แนวทางการพัฒนา ด้านน้ำเพื่อการบริโภคและอุปโภค

-แผนงานเคหะและชุมชน

ที่	โครงการ	วัตถุประสงค์	เป้าหมาย (ผลผลิตของโครงการ)	งบประมาณและที่มา					ตัวชี้วัด (KPI)	ผลลัพธ์ที่คาดว่าจะได้รับ	หน่วยงานที่รับผิดชอบ
				๒๕๖๑ (บาท)	๒๕๖๒ (บาท)	๒๕๖๓ (บาท)	๒๕๖๔ (บาท)	๒๕๖๕ (บาท)			
๑๗	ซ่อมแซมระบบประปา บาดาล บ้านหนองบาก หมู่ที่ ๑๓	เพื่อป้องกันความเดือดร้อน ของประชาชนในการขาด แคลนน้ำเพื่ออุปโภค -บริโภค	ปรับปรุงระบบประปา บาดาล(ตามแบบที่ อบต กำหนด)	-	๕๐๐,๐๐ ๐	๕๐๐,๐๐ ๐	๕๐๐,๐๐ ๐	๕๐๐,๐๐ ๐	ประชาชนได้รับความพึง พอใจไม่น้อยกว่าร้อยละ ๘๐ ของผู้รับบริการ	ประชาชนมีน้ำใช้ในการ อุปโภค-บริโภค ได้ เพียงพอและสะอาด ปลอดภัย	กองช่าง
๑๘	โครงการซ่อมแซม ระบบประปาหมู่บ้าน บ้านหนองบาก หมู่ที่ ๑๓	เพื่อความสะดวกในการใช้ งานระบบประปาและมี น้ำประปาที่สะอาดใช้	-มีการปรับปรุงซ่อมแซม ระบบประปาให้สามารถ ใช้งานได้ตามปกติ  -มีการจัดท้าวสตูอุปกรณ์ เกี่ยวกับระบบประปาเช่น	๑๐๐,๐ ๐๐	๑๐๐,๐๐ ๐	๑๐๐,๐๐ ๐	๑๐๐,๐๐ ๐	๑๐๐,๐๐ ๐	ประชาชนได้รับความพึง พอใจไม่น้อยกว่าร้อยละ ๘๐ ของผู้รับบริการ	-ประชาชนมีน้ำใช้ในการ อุปโภค-บริโภค ได้อย่าง เพียงพอและสะอาด ปลอดภัย	กองช่าง

			มิเตอร์วัดน้ำ ท่อประปา ซื้อต่อประปา ฯลฯ								-ระบบประปาได้รับการ บำรุงรักษาเพื่อรองรับ การบริการประชาชน
--	--	--	--	--	--	--	--	--	--	--	--

รายละเอียดโครงการพัฒนา

แผนพัฒนาท้องถิ่น (พ.ศ. ๒๕๖๑ - ๒๕๖๕) ฉบับเพิ่มเติม เปลี่ยนแปลง ครั้งที่ ๑  
ของ องค์การบริหารส่วนตำบลเมืองคง อำเภอราชสีห์ จังหวัดศรีสะเกษ

แบบ ผ.02

ประเด็นยุทธศาสตร์จังหวัดที่ ๓ การพัฒนาโครงสร้างพื้นฐาน ทรัพยากรธรรมชาติและสิ่งแวดล้อม

-ยุทธศาสตร์การพัฒนาของ อปท. ในเขตจังหวัดศรีสะเกษ ยุทธศาสตร์ที่ ๓ การพัฒนาโครงสร้างพื้นฐาน ทรัพยากรธรรมชาติและสิ่งแวดล้อม

๑. ยุทธศาสตร์ : การพัฒนาโครงสร้างพื้นฐาน

๑.๓ แนวทางการพัฒนา ด้านน้ำเพื่อการบริโภคและอุปโภค

ที่	โครงการ	วัตถุประสงค์	เป้าหมาย (ผลผลิตของโครงการ)	งบประมาณและที่มา					ตัวชี้วัด (KPI)	ผลลัพธ์ที่คาดว่าจะได้รับ	หน่วยงานที่รับผิดชอบ
				๒๕๖๑ (บาท)	๒๕๖๒ (บาท)	๒๕๖๓ (บาท)	๒๕๖๔ (บาท)	๒๕๖๕ (บาท)			
๑๙	โครงการรื้อถอนระบบประปา บ้านโนน หมู่ที่ ๕	เพื่อเป็นการรื้อระบบประปาหลังเก่าที่ไม่สามารถใช้งานได้ เป็นการป้องกันไม่ให้เกิดอันตรายแก่ประชาชน	รื้อระบบประปาหลังเก่าของหมู่ที่ ๕ บ้านโนน	-	๑๐๐,๐๐๐	๑๐๐,๐๐๐	๑๐๐,๐๐๐	๑๐๐,๐๐๐	ประชาชน ได้รับความพึงพอใจไม่น้อยกว่าร้อยละ ๘๐	เป็นการป้องกันไม่ให้เกิดอันตรายแก่ประชาชนและความเป็นระเบียบเรียบร้อยของหมู่บ้าน	กองช่าง
๒๐	โครงการรื้อถอนระบบประปา บ้านบากเรือ หมู่ที่ ๗	เพื่อเป็นการรื้อระบบประปาหลังเก่าที่ไม่สามารถใช้งานได้ เป็นการป้องกันไม่ให้เกิดอันตรายแก่ประชาชน	รื้อระบบประปาหลังเก่าของหมู่ที่ ๗ บ้านบากเรือ	-	๑๐๐,๐๐๐	๑๐๐,๐๐๐	๑๐๐,๐๐๐	๑๐๐,๐๐๐	ประชาชน ได้รับความพึงพอใจไม่น้อยกว่าร้อยละ ๘๐	เป็นการป้องกันไม่ให้เกิดอันตรายแก่ประชาชนและความเป็นระเบียบเรียบร้อยของหมู่บ้าน	กองช่าง

๒๑	โครงการรื้อถอนระบบประปา บ้านหนองหว้า หมู่ที่ ๙	เพื่อเป็นการรื้อระบบประปาหลังเก่าที่ไม่สามารถใช้งานได้ เป็นการป้องกันไม่ให้เกิดอันตรายแก่ประชาชน	รื้อระบบประปาหลังเก่าของหมู่ที่ ๙ บ้านหนองหว้า	-	๑๐๐,๐๐๐	๑๐๐,๐๐๐	๑๐๐,๐๐๐	๑๐๐,๐๐๐	ประชาชนได้รับความพึงพอใจไม่น้อยกว่าร้อยละ ๘๐	เป็นการป้องกันไม่ให้เกิดอันตรายแก่ประชาชนและความเป็นระเบียบเรียบร้อยของหมู่บ้าน	กองช่าง
----	--	--	--	---	---------	---------	---------	---------	--	---	---------

## รายละเอียดโครงการพัฒนา

แผนพัฒนาท้องถิ่น (พ.ศ. ๒๕๖๑ - ๒๕๖๕) ฉบับเพิ่มเติม เปลี่ยนแปลง ครั้งที่ ๑

ของ องค์การบริหารส่วนตำบลเมืองคง อำเภอราชไศล จังหวัดศรีสะเกษ

แบบ ผ.๐2

ประเด็นยุทธศาสตร์จังหวัดที่ ๓ การพัฒนาโครงสร้างพื้นฐาน ทรัพยากรธรรมชาติและสิ่งแวดล้อม

-ยุทธศาสตร์การพัฒนาของ อปท. ในเขตจังหวัดศรีสะเกษ ยุทธศาสตร์ที่ ๓ การพัฒนาโครงสร้างพื้นฐาน ทรัพยากรธรรมชาติและสิ่งแวดล้อม

๑. ยุทธศาสตร์ : การพัฒนาโครงสร้างพื้นฐาน

๑.๓ แนวทางการพัฒนา ด้านน้ำเพื่อการบริโภคและอุปโภค

ที่	โครงการ	วัตถุประสงค์	เป้าหมาย (ผลผลิตของโครงการ)	งบประมาณและที่มา					ตัวชี้วัด (KPI)	ผลลัพธ์ที่คาดว่าจะได้รับ	หน่วยงานที่รับผิดชอบ
				๒๕๖๑ (บาท)	๒๕๖๒ (บาท)	๒๕๖๓ (บาท)	๒๕๖๔ (บาท)	๒๕๖๕ (บาท)			
๒๒	โครงการรื้อถอนระบบประปา บ้านหนองหว้า หมู่ที่ ๙ (ประปาที่ได้รับจากการถ่ายโอน)	เพื่อเป็นการรื้อระบบประปาหลังเก่าที่ไม่สามารถใช้งานได้ เป็นการป้องกันไม่ให้เกิดอันตรายแก่ประชาชน	รื้อระบบประปาหลังเก่าของหมู่ที่ ๙ บ้านหนองหว้า (ประปาที่ได้รับจากการถ่ายโอน)	-	๑๐๐,๐๐๐	๑๐๐,๐๐๐	๑๐๐,๐๐๐	๑๐๐,๐๐๐	ประชาชนได้รับความพึงพอใจไม่น้อยกว่าร้อยละ ๘๐	เป็นการป้องกันไม่ให้เกิดอันตรายแก่ประชาชนและความเป็นระเบียบเรียบร้อยของหมู่บ้าน	กองช่าง
๒๒	โครงการรื้อถอนระบบประปา บ้านโนนเวียงคำ หมู่ที่ ๑๑	เพื่อเป็นการรื้อระบบประปาหลังเก่าที่ไม่สามารถใช้งานได้ เป็นการป้องกันไม่ให้เกิดอันตรายแก่ประชาชน	รื้อระบบประปาหลังเก่าของหมู่ที่ ๑๑ บ้านโนนเวียงคำ	-	๑๐๐,๐๐๐	๑๐๐,๐๐๐	๑๐๐,๐๐๐	๑๐๐,๐๐๐	ประชาชนได้รับความพึงพอใจไม่น้อยกว่าร้อยละ ๘๐	เป็นการป้องกันไม่ให้เกิดอันตรายแก่ประชาชนและความเป็นระเบียบเรียบร้อยของหมู่บ้าน	กองช่าง

รายละเอียดโครงการพัฒนา  
แผนพัฒนาท้องถิ่น (พ.ศ. ๒๕๖๑ - ๒๕๖๕) ฉบับเพิ่มเติม เปลี่ยนแปลง ครั้งที่ ๑  
ของ องค์การบริหารส่วนตำบลเมืองคง อำเภอราชไศล จังหวัดศรีสะเกษ

แบบ ผ.02

ประเด็นยุทธศาสตร์จังหวัดที่ ๓ การพัฒนาโครงสร้างพื้นฐาน ทรัพยากรธรรมชาติและสิ่งแวดล้อม

-ยุทธศาสตร์การพัฒนาของ อปท.ในเขตจังหวัดศรีสะเกษ ยุทธศาสตร์ที่ ๓ การพัฒนาโครงสร้างพื้นฐาน ทรัพยากรธรรมชาติและสิ่งแวดล้อม

๑. ยุทธศาสตร์ : การพัฒนาโครงสร้างพื้นฐาน

๑.๓ แนวทางการพัฒนา ด้านน้ำเพื่อการบริโภคและอุปโภค

ที่	โครงการ	วัตถุประสงค์	เป้าหมาย (ผลผลิตของโครงการ)	งบประมาณและที่มา					ตัวชี้วัด (KPI)	ผลลัพธ์ที่คาดว่าจะได้รับ	หน่วยงานที่รับผิดชอบ
				๒๕๖๑ (บาท)	๒๕๖๒ (บาท)	๒๕๖๓ (บาท)	๒๕๖๔ (บาท)	๒๕๖๕ (บาท)			
๒๓	โครงการขุดเจาะบ่อบาดาลบ้านกลาง หมู่ ๓	เพื่อให้ประชาชนในเขต อบต. ได้มีน้ำสะอาดใช้อย่างเพียงพอ	มีการขุดเจาะ บ่อบาดาล สำหรับผลิตน้ำประปา หมู่บ้าน หมู่ที่ ๓ (หนองหมูหมุ่น) (ตามแบบมาตรฐานที่กำหนด)	๕๐,๐๐๐	๓๐,๐๐๐	๓๐,๐๐๐	๓๐,๐๐๐	๓๐,๐๐๐	ประชาชนได้รับความพึงพอใจไม่น้อยกว่าร้อยละ ๘๐	ประชาชนมีน้ำใช้ในการอุปโภค-บริโภค ได้เพียงพอและสะอาดปลอดภัย	กองช่าง
๒๔	โครงการขุดบ่อบาดาลพร้อมติดตั้งเครื่องสูบน้ำ หมู่ที่ ๓ (หนองหมูหมุ่น)	เพื่อป้องกันความเดือดร้อนของประชาชนในการขาดแคลนน้ำเพื่ออุปโภค -บริโภค	ปรับปรุงระบบประปาบาดาล(ตามแบบที่กำหนด)	-	๑๕๐,๐๐๐	๑๕๐,๐๐๐	๑๕๐,๐๐๐	๑๕๐,๐๐๐	ประชาชนได้รับความพึงพอใจไม่น้อยกว่าร้อยละ ๘๐ของผู้รับบริการ	ประชาชนมีน้ำใช้ในการอุปโภค-บริโภค ได้เพียงพอและสะอาดปลอดภัย	กองช่าง

## รายละเอียดโครงการพัฒนา

แผนพัฒนาท้องถิ่น (พ.ศ. ๒๕๖๑ - ๒๕๖๕) ฉบับเพิ่มเติม เปลี่ยนแปลง ครั้งที่ ๑  
ของ องค์การบริหารส่วนตำบลเมืองคง อำเภอราชไศล จังหวัดศรีสะเกษ

แบบ ผ.02

ประเด็นยุทธศาสตร์จังหวัดที่ ๓ การพัฒนาโครงสร้างพื้นฐาน ทรัพยากรธรรมชาติและสิ่งแวดล้อม

-ยุทธศาสตร์การพัฒนาของ อปท. ในเขตจังหวัดศรีสะเกษ ยุทธศาสตร์ที่ ๓ การพัฒนาโครงสร้างพื้นฐาน ทรัพยากรธรรมชาติและสิ่งแวดล้อม

๑. ยุทธศาสตร์ : การพัฒนาโครงสร้างพื้นฐาน

๑.๓ แนวทางการพัฒนา ด้านน้ำเพื่อการบริโภคและอุปโภค

ที่	โครงการ	วัตถุประสงค์	เป้าหมาย (ผลผลิตของโครงการ)	งบประมาณและที่มา					ตัวชี้วัด (KPI)	ผลลัพธ์ที่คาดว่าจะได้รับ	หน่วยงานที่รับผิดชอบ
				๒๕๖๑ (บาท)	๒๕๖๒ (บาท)	๒๕๖๓ (บาท)	๒๕๖๔ (บาท)	๒๕๖๕ (บาท)			
๒๕	โครงการขุดเจาะบ่อบาดาลบ้านหนองบาก หมู่ที่ ๑๓	เพื่อให้ประชาชนในเขต อบต. ได้มีน้ำสะอาดใช้อย่างเพียงพอ	มีการขุดเจาะ บ่อบาดาล สำหรับผลิตน้ำประปาหมู่บ้าน หมู่ที่ ๑๓ (หนองงูเห่ล้อม) (ตามแบบมาตรฐานที่กำหนด)	๕๐,๐๐๐	๓๐,๐๐๐	๓๐,๐๐๐	๓๐,๐๐๐	๓๐,๐๐๐	ประชาชนได้รับความพึงพอใจไม่น้อยกว่าร้อยละ ๘๐	ประชาชนมีน้ำใช้ในการอุปโภค-บริโภค ได้เพียงพอและสะอาดปลอดภัย	กองช่าง
๒๖	โครงการขุดบ่อบาดาลพร้อมติดตั้งเครื่องสูบน้ำ หมู่ที่ ๑๓ (หนองงูเห่ล้อม)	เพื่อป้องกันความเดือดร้อนของประชาชนในการขาดแคลนน้ำเพื่ออุปโภค -บริโภค	ปรับปรุงระบบประปาบาดาล (ตามแบบที่ อบต กำหนด)	-	๑๕๐,๐๐๐	๑๕๐,๐๐๐	๑๕๐,๐๐๐	๑๕๐,๐๐๐	ประชาชนได้รับความพึงพอใจไม่น้อยกว่าร้อยละ ๘๐ ของผู้รับบริการ	ประชาชนมีน้ำใช้ในการอุปโภค-บริโภค ได้เพียงพอและสะอาดปลอดภัย	กองช่าง

## รายละเอียดโครงการพัฒนา

แผนพัฒนาท้องถิ่น (พ.ศ. ๒๕๖๑ - ๒๕๖๕) ฉบับเพิ่มเติม เปลี่ยนแปลง ครั้งที่ ๑  
ของ องค์การบริหารส่วนตำบลเมืองคง อำเภอราชไศล จังหวัดศรีสะเกษ

แบบ ผ.02

ประเด็นยุทธศาสตร์จังหวัดที่ ๓ การพัฒนาโครงสร้างพื้นฐาน ทรัพยากรธรรมชาติและสิ่งแวดล้อม

-ยุทธศาสตร์การพัฒนาของ อปท. ในเขตจังหวัดศรีสะเกษ ยุทธศาสตร์ที่ ๓ การพัฒนาโครงสร้างพื้นฐาน ทรัพยากรธรรมชาติและสิ่งแวดล้อม

๑. ยุทธศาสตร์ : การพัฒนาโครงสร้างพื้นฐาน

๑.๓ แนวทางการพัฒนา ด้านน้ำเพื่อการบริโภคและอุปโภค

ที่	โครงการ	วัตถุประสงค์	เป้าหมาย (ผลผลิตของโครงการ)	งบประมาณและที่มา					ตัวชี้วัด (KPI)	ผลลัพธ์ที่คาดว่าจะได้รับ	หน่วยงานที่รับผิดชอบ
				๒๕๖๑ (บาท)	๒๕๖๒ (บาท)	๒๕๖๓ (บาท)	๒๕๖๔ (บาท)	๒๕๖๕ (บาท)			
๒๗	ค่าจัดซื้อเครื่องสูบน้ำเครื่องยนต์ดีเซล	เพื่อบรรเทาป้องกันและบรรเทาปัญหาอุทกภัยและภัยแล้งและลดความสูญเสียในชีวิตและทรัพย์สินรวมทั้งผลผลิตทางการเกษตร ซึ่งเป็นอาชีพหลักของเกษตรกร	-จัดหาเครื่องสูบน้ำเคลื่อนที่พร้อมอุปกรณ์ประกอบที่สามารถสูบน้ำได้ แบบชนิดเครื่องยนต์ดีเซล (สูบน้ำได้ ๓,๘๐๐ ลิตร/นาที่) จำนวน ๑ เครื่อง	๙๕,๐๐๐	-	-	-	-	ประชาชนที่ทำการเกษตรได้รับความพึงพอใจไม่น้อยกว่าร้อยละ ๘๐	ประชาชนสามารถลดความเสียหายในชีวิตและทรัพย์สิน ที่เกิดจากอุทกภัย และภัยแล้ง	สำนักปลัด,
๒๘	ค่าจัดซื้อเครื่องสูบน้ำเครื่องยนต์เบนซิล	เพื่อบรรเทาป้องกันและบรรเทาปัญหาอุทกภัยและภัยแล้งและลดความสูญเสียในชีวิตและทรัพย์สินรวมทั้งผลผลิตทางการเกษตร ซึ่งเป็นอาชีพหลักของเกษตรกร	-จัดหาเครื่องสูบน้ำเคลื่อนที่พร้อมอุปกรณ์ประกอบที่สามารถสูบน้ำได้ แบบชนิดเครื่องยนต์เบนซิล ๑๒ แรงม้า จำนวน ๒ เครื่อง	๘๐,๐๐๐	-	-	-	-	ประชาชนที่ทำการเกษตรได้รับความพึงพอใจไม่น้อยกว่าร้อยละ ๘๐	ประชาชนสามารถลดความเสียหายในชีวิตและทรัพย์สิน ที่เกิดจากอุทกภัย และภัยแล้ง	สำนักปลัด,

รายละเอียดโครงการพัฒนา

แผนพัฒนาท้องถิ่น (พ.ศ. ๒๕๖๑ - ๒๕๖๕) ฉบับเพิ่มเติม เปลี่ยนแปลง ครั้งที่ ๑

ของ องค์การบริหารส่วนตำบลเมืองคง อำเภอราชไศล จังหวัดศรีสะเกษ

แบบ ผ.๐๒

ประเด็นยุทธศาสตร์จังหวัดที่ ๓ การพัฒนาโครงสร้างพื้นฐาน ทรัพยากรธรรมชาติและสิ่งแวดล้อม

-ยุทธศาสตร์การพัฒนาของ อปท. ในเขตจังหวัดศรีสะเกษ ยุทธศาสตร์ที่ ๓ การพัฒนาโครงสร้างพื้นฐาน ทรัพยากรธรรมชาติและสิ่งแวดล้อม

๑. ยุทธศาสตร์ : การพัฒนาโครงสร้างพื้นฐาน

๑.๓ แนวทางการพัฒนา ด้านน้ำเพื่อการบริโภคและอุปโภค

ที่	โครงการ	วัตถุประสงค์	เป้าหมาย (ผลผลิตของโครงการ)	งบประมาณและที่มา					ตัวชี้วัด (KPI)	ผลลัพธ์ที่คาดว่าจะได้รับ	หน่วยงานที่รับผิดชอบ
				๒๕๖๑ (บาท)	๒๕๖๒ (บาท)	๒๕๖๓ (บาท)	๒๕๖๔ (บาท)	๒๕๖๕ (บาท)			
๒๙	โครงการจัดซื้อเครื่องกรองน้ำดื่ม บ้านหนองหัวลิง หมู่ที่ ๑๒	เพื่อป้องกันความเดือดร้อนของประชาชนในการขาดแคลนน้ำเพื่ออุปโภค-บริโภค โดยมีน้ำประปาสะอาดและปลอดภัย	เพื่อให้ประชาชนมีน้ำดื่มสะอาดถูกหลักอนามัยและช่วยลดค่าใช้จ่ายในครัวเรือนในการซื้อน้ำสำหรับการอุปโภคบริโภค	-	-	๒๐๐,๐๐๐	๒๐๐,๐๐๐	๒๐๐,๐๐๐	ประชาชนได้รับความพึงพอใจไม่น้อยกว่าร้อยละ ๘๐ ผู้รับบริการ	ประชาชนมีน้ำใช้ในการอุปโภค-บริโภคได้เพียงพอและสะอาดปลอดภัย	กองช่าง
๓๐	โครงการจัดซื้อเครื่องกรองน้ำดื่ม บ้านหนองบาก หมู่ที่ ๑๓	เพื่อป้องกันความเดือดร้อนของประชาชนในการขาดแคลนน้ำเพื่ออุปโภค-บริโภค โดยมีน้ำประปาสะอาดและปลอดภัย	เพื่อให้ประชาชนมีน้ำดื่มสะอาดถูกหลักอนามัยและช่วยลดค่าใช้จ่ายในครัวเรือนในการซื้อน้ำสำหรับการอุปโภคบริโภค	-	-	๒๐๐,๐๐๐	๒๐๐,๐๐๐	๒๐๐,๐๐๐	ประชาชนได้รับความพึงพอใจไม่น้อยกว่าร้อยละ ๘๐ ผู้รับบริการ	ประชาชนมีน้ำใช้ในการอุปโภค-บริโภคได้เพียงพอและสะอาดปลอดภัย	กองช่าง

## รายละเอียดโครงการพัฒนา

แผนพัฒนาท้องถิ่นสี่ปี (พ.ศ. ๒๕๖๑ - ๒๕๖๕) ฉบับเพิ่มเติม เปลี่ยนแปลง ครั้งที่ ๑

ของ องค์การบริหารส่วนตำบลเมืองคง อำเภอราชไศล จังหวัดศรีสะเกษ

แบบ ผ.๐๒

ประเด็นยุทธศาสตร์จังหวัดที่ ๓ การพัฒนาโครงสร้างพื้นฐาน ทักษะการชนชาติและสิ่งแวดล้อม

-ยุทธศาสตร์การพัฒนาของ อปท. ในเขตจังหวัดศรีสะเกษ ยุทธศาสตร์ที่ ๓ การพัฒนาโครงสร้างพื้นฐาน ทักษะการชนชาติและสิ่งแวดล้อม

๑. ยุทธศาสตร์ : การพัฒนาโครงสร้างพื้นฐาน ๑.๓ แนวทางการพัฒนา ด้านน้ำเพื่อการบริโภคและอุปโภค

-แผนงานเคหะและชุมชน

ที่	โครงการ	วัตถุประสงค์	เป้าหมาย (ผลผลิตของโครงการ)	งบประมาณและที่มา					ตัวชี้วัด (KPI)	ผลลัพธ์ที่คาดว่าจะได้รับ	หน่วยงานที่รับผิดชอบ
				๒๕๖๑ (บาท)	๒๕๖๒ (บาท)	๒๕๖๓ (บาท)	๒๕๖๔ (บาท)	๒๕๖๕ (บาท)			

๓๑	บ้านพักแพสูบน้ำ	เพื่อป้องกันความเดือดร้อนของประชาชนในการขาดแคลนน้ำเพื่ออุปโภค-บริโภค	จัดทำที่พักแพสูบน้ำ (ตามแบบที่ อบต.กำหนด)	-	๗๐๐,๐๐๐	๗๐๐,๐๐๐	๗๐๐,๐๐๐	๗๐๐,๐๐๐	ประชาชนได้รับความพึงพอใจไม่น้อยกว่าร้อยละ ๘๐ ของผู้รับบริการ	ประชาชนมีน้ำใช้ในการอุปโภค-บริโภค ได้เพียงพอและสะอาดปลอดภัย	กองช่าง
๓๒	โครงการธนาคารน้ำใต้ดิน	-เพื่อนำหลักปรัชญาของเศรษฐกิจพอเพียงพัฒนา อปท.ให้มีบริหารจัดการน้ำเพื่อยกระดับคุณภาพชีวิต และสร้างรายได้ให้กับประชาชน	เพื่อพัฒนายกระดับองค์กรปกครองส่วนท้องถิ่นพื้นที่เป้าหมายเป็นศูนย์เรียนรู้ อปท.ต้นแบบ จัดการน้ำตามปรัชญาของเศรษฐกิจพอเพียง	-	๕๐,๐๐๐	๕๐,๐๐๐	๕๐,๐๐๐	๕๐,๐๐๐	ประชาชนได้รับความพึงพอใจไม่น้อยกว่าร้อยละ ๘๐ ของผู้รับบริการ	ประชาชนมีน้ำใช้ในการอุปโภค-บริโภค ได้เพียงพอและสะอาดปลอดภัย	กองช่าง

รายละเอียดโครงการพัฒนา

แผนพัฒนาท้องถิ่น (พ.ศ. ๒๕๖๑ - ๒๕๖๕) ฉบับเพิ่มเติม เปลี่ยนแปลง ครั้งที่ ๑  
ของ องค์การบริหารส่วนตำบลเมืองคง อำเภอราชไศล จังหวัดศรีสะเกษ

แบบ ผ.๐๒

ประเด็นยุทธศาสตร์จังหวัดที่ ๓ การพัฒนาโครงสร้างพื้นฐาน ทรัพยากรธรรมชาติและสิ่งแวดล้อม

-ยุทธศาสตร์การพัฒนาของ อปท.ในเขตจังหวัดศรีสะเกษ ยุทธศาสตร์ที่ ๓ การพัฒนาโครงสร้างพื้นฐาน ทรัพยากรธรรมชาติและสิ่งแวดล้อม

๑. ยุทธศาสตร์ : การพัฒนาโครงสร้างพื้นฐาน

๑.๔ แนวทางการพัฒนา ด้านระบบไฟฟ้า

ที่	โครงการ	วัตถุประสงค์	เป้าหมาย (ผลผลิตของโครงการ)	งบประมาณและที่มา					ตัวชี้วัด (KPI)	ผลลัพธ์ที่คาดว่าจะได้รับ	หน่วยงานที่รับผิดชอบ
				๒๕๖๑ (บาท)	๒๕๖๒ (บาท)	๒๕๖๓ (บาท)	๒๕๖๔ (บาท)	๒๕๖๕ (บาท)			
๑	โครงการการขยายเขตไฟฟ้าเพื่อการเกษตร บ้านใหญ่ หมู่ที่ ๔	เพื่อให้ประชาชนมีไฟฟ้าใช้เพื่อการเกษตรได้อย่างเพียงพอ	ขยายเขตไฟฟ้าแรงต่ำเพื่อการเกษตร บ้านใหญ่ หมู่ที่ ๔ (เส้นกลางทุ่งหมู่ที่ ๔-ไปหมู่ที่ ๓) (ตามแบบที่กำหนด)	-	๕๐,๐๐๐	๕๐,๐๐๐	๕๐,๐๐๐	๕๐,๐๐๐	ประชาชนได้รับความพึงพอใจไม่น้อยกว่าร้อยละ ๘๐	ประชาชนมีความมีคุณภาพชีวิตที่ดี และมีไฟฟ้าทำการเกษตรอย่างเพียงพอ	กองช่าง



๒	โครงการขยายเขตไฟฟ้าเพื่อการเกษตรบ้านโนน หมู่ที่ ๕	เพื่อให้ประชาชนมีไฟฟ้าใช้เพื่อการเกษตรได้อย่างเพียงพอ	ขยายเขตไฟฟ้าแรงต่ำเพื่อการเกษตร บ้านโนน หมู่ที่ ๕ (เส้นโรงสีชุมชน) (ตามแบบที่กำหนด)	๑๐๐,๐๐๐	๑๐๐,๐๐๐	๑๐๐,๐๐๐	๑๐๐,๐๐๐	๑๐๐,๐๐๐	ประชาชนได้รับความพึงพอใจไม่น้อยกว่าร้อยละ ๘๐	ประชาชนมีความปลอดภัยในชีวิตและมีไฟฟ้าทำการเกษตรอย่างเพียงพอ	กองช่าง
๓	โครงการขยายเขตไฟฟ้าเพื่อการเกษตรบ้านโนน หมู่ที่ ๕	เพื่อให้ประชาชนมีไฟฟ้าใช้เพื่อการเกษตรได้อย่างเพียงพอ	ขยายเขตไฟฟ้าแรงต่ำเพื่อการเกษตร บ้านโนน หมู่ที่ ๕ (เส้นหนองบก) (ตามแบบที่กำหนด)	๑๐๐,๐๐๐	๑๐๐,๐๐๐	๑๐๐,๐๐๐	๑๐๐,๐๐๐	๑๐๐,๐๐๐	ประชาชนได้รับความพึงพอใจไม่น้อยกว่าร้อยละ ๘๐	ประชาชนมีความปลอดภัยในชีวิตและมีไฟฟ้าทำการเกษตรอย่างเพียงพอ	กองช่าง

## รายละเอียดโครงการพัฒนา

แผนพัฒนาท้องถิ่น (พ.ศ. ๒๕๖๑ - ๒๕๖๕) ฉบับเพิ่มเติม เปลี่ยนแปลง ครั้งที่ ๑

ของ องค์การบริหารส่วนตำบลเมืองคง อำเภอราชไศล จังหวัดศรีสะเกษ

แบบ ผ.๐2

ประเด็นยุทธศาสตร์จังหวัดที่ ๓ การพัฒนาโครงสร้างพื้นฐาน ทรัพยากรธรรมชาติและสิ่งแวดล้อม

-ยุทธศาสตร์การพัฒนาของ อปท. ในเขตจังหวัดศรีสะเกษ ยุทธศาสตร์ที่ ๓ การพัฒนาโครงสร้างพื้นฐาน ทรัพยากรธรรมชาติและสิ่งแวดล้อม

๑. ยุทธศาสตร์ : การพัฒนาโครงสร้างพื้นฐาน

๑.๔ แนวทางการพัฒนา ด้านระบบไฟฟ้า

ที่	โครงการ	วัตถุประสงค์	เป้าหมาย (ผลผลิตของโครงการ)	งบประมาณและที่มา					ตัวชี้วัด (KPI)	ผลลัพธ์ที่คาดว่าจะได้รับ	หน่วยงานที่รับผิดชอบ
				๒๕๖๑ (บาท)	๒๕๖๒ (บาท)	๒๕๖๓ (บาท)	๒๕๖๔ (บาท)	๒๕๖๕ (บาท)			
๔	โครงการขยายเขตไฟฟ้าเพื่อการเกษตรบ้านหุบโมก หมู่ที่ ๖	เพื่อให้ประชาชนมีไฟฟ้าใช้เพื่อการเกษตรได้อย่างเพียงพอ	ขยายเขตไฟฟ้าแรงต่ำเพื่อการเกษตร บ้านหุบโมก หมู่ที่ ๖ (เส้นรอบบึงคงโคก) (ตามแบบที่กำหนด)	๑๐๐,๐๐๐	๑๐๐,๐๐๐	๑๐๐,๐๐๐	๑๐๐,๐๐๐	๑๐๐,๐๐๐	ประชาชนได้รับความพึงพอใจไม่น้อยกว่าร้อยละ ๘๐	ประชาชนมีความปลอดภัยในชีวิตและมีไฟฟ้าทำการเกษตรอย่างเพียงพอ	กองช่าง

๕	โครงการขยายเขตไฟฟ้าเพื่อการเกษตร บ้านหลุมไผ่ หมู่ที่ ๖	เพื่อให้ประชาชนมีไฟฟ้าใช้เพื่อการเกษตรได้อย่างเพียงพอ	ขยายเขตไฟฟ้าแรงต่ำเพื่อการเกษตร บ้านหลุมไผ่ หมู่ที่ ๖ (เส้นรอบบึงคงโคก)	-	๕๐,๐๐๐	๕๐,๐๐๐	๕๐,๐๐๐	๕๐,๐๐๐	ประชาชนได้รับความพึงพอใจไม่น้อยกว่าร้อยละ ๘๐	ประชาชนมีความปลอดภัยในชีวิตและในการมาติดต่อราชการ	กองช่าง
๖	โครงการขยายเขตไฟฟ้าเพื่อการเกษตร บ้านบากเรือ หมู่ที่ ๗	เพื่อให้ประชาชนมีไฟฟ้าใช้เพื่อการเกษตรได้อย่างเพียงพอ	ขยายเขตไฟฟ้าแรงต่ำเพื่อการเกษตร บ้านบากเรือ หมู่ที่ ๗ (เส้นบ้านบากเรือไปบ้านหนองปะอุง ตำบลห้วยน้ำคำ) (ตามแบบที่กำหนด)	๑๐๐,๐๐๐	๑๐๐,๐๐๐	๑๐๐,๐๐๐	๑๐๐,๐๐๐	๑๐๐,๐๐๐	ประชาชนได้รับความพึงพอใจไม่น้อยกว่าร้อยละ ๘๐	ประชาชนมีความปลอดภัยในชีวิตและมีไฟฟ้าทำการเกษตรอย่างเพียงพอ	กองช่าง

## รายละเอียดโครงการพัฒนา

แบบ ผ.02

แผนพัฒนาท้องถิ่น (พ.ศ. ๒๕๖๑ - ๒๕๖๕) ฉบับเพิ่มเติม เปลี่ยนแปลง ครั้งที่ ๑

ของ องค์การบริหารส่วนตำบลเมืองคง อำเภอราษีไศล จังหวัดศรีสะเกษ

ประเด็นยุทธศาสตร์จังหวัดที่ ๓ การพัฒนาโครงสร้างพื้นฐาน ทรัพยากรธรรมชาติและสิ่งแวดล้อม

-ยุทธศาสตร์การพัฒนาของ อปท. ในเขตจังหวัดศรีสะเกษ ยุทธศาสตร์ที่ ๓ การพัฒนาโครงสร้างพื้นฐาน ทรัพยากรธรรมชาติและสิ่งแวดล้อม

๑. ยุทธศาสตร์ : การพัฒนาโครงสร้างพื้นฐาน

๑.๔ แนวทางการพัฒนา ด้านระบบไฟฟ้า

ที่	โครงการ	วัตถุประสงค์	เป้าหมาย (ผลผลิตของโครงการ)	งบประมาณและที่มา					ตัวชี้วัด (KPI)	ผลลัพธ์ที่คาดว่าจะได้รับ	หน่วยงานที่รับผิดชอบ
				๒๕๖๑ (บาท)	๒๕๖๒ (บาท)	๒๕๖๓ (บาท)	๒๕๖๔ (บาท)	๒๕๖๕ (บาท)			
๗	โครงการขยายเขตไฟฟ้าเพื่อการเกษตร บ้านร่องอโคก หมู่ที่ ๘	เพื่อให้ประชาชนมีไฟฟ้าใช้เพื่อการเกษตรได้อย่างเพียงพอ	ขยายเขตไฟฟ้าแรงต่ำเพื่อการเกษตร บ้านร่องอโคก หมู่ที่ ๘ (เส้นแยกปู่ตาไปบ้านดั่ง) (ตามแบบที่กำหนด)	๑๐๐,๐๐๐	๑๐๐,๐๐๐	๑๐๐,๐๐๐	๑๐๐,๐๐๐	๑๐๐,๐๐๐	ประชาชนได้รับความพึงพอใจไม่น้อยกว่าร้อยละ ๘๐	ประชาชนมีความปลอดภัยในชีวิตและมีไฟฟ้าทำการเกษตรอย่างเพียงพอ	กองช่าง

๘	โครงการขยายเขตไฟฟ้าเพื่อการเกษตร บ้านร่องอโคก หมู่ที่ ๘	เพื่อให้ประชาชนมีไฟฟ้าใช้เพื่อการเกษตรได้อย่างเพียงพอ	ขยายเขตไฟฟ้าแรงต่ำเพื่อการเกษตร บ้านร่องอโคก หมู่ที่ ๘ สีแยกคอนค้ำไปบ้านตั้ง (ตามแบบที่กำหนด)	-	-	๑๐๐,๐๐๐	๑๐๐,๐๐๐	๑๐๐,๐๐๐	ประชาชนได้รับความพึงพอใจไม่น้อยกว่าร้อยละ ๘๐	ประชาชนมีความปลอดภัยในชีวิตและมีไฟฟ้าทำการเกษตรอย่างเพียงพอ	กองช่าง
---	---	---	---	---	---	---------	---------	---------	--	---	---------

รายละเอียดโครงการพัฒนา

แผนพัฒนาท้องถิ่น (พ.ศ. ๒๕๖๑ - ๒๕๖๕) ฉบับเพิ่มเติม เปลี่ยนแปลง ครั้งที่ ๑

ของ องค์การบริหารส่วนตำบลเมืองคง อำเภอราชสีห์ จังหวัดศรีสะเกษ

แบบ ผ.02

ประเด็นยุทธศาสตร์จังหวัดที่ ๓ การพัฒนาโครงสร้างพื้นฐาน ทรัพยากรธรรมชาติและสิ่งแวดล้อม

-ยุทธศาสตร์การพัฒนาของ อปท.ในเขตจังหวัดศรีสะเกษ ยุทธศาสตร์ที่ ๓ การพัฒนาโครงสร้างพื้นฐาน ทรัพยากรธรรมชาติและสิ่งแวดล้อม

๑. ยุทธศาสตร์ : การพัฒนาโครงสร้างพื้นฐาน

๑.๔ แนวทางการพัฒนา ด้านระบบไฟฟ้า

ที่	โครงการ	วัตถุประสงค์	เป้าหมาย (ผลผลิตของโครงการ)	งบประมาณและที่มา					ตัวชี้วัด (KPI)	ผลลัพธ์ที่คาดว่าจะได้รับ	หน่วยงานที่รับผิดชอบ
				๒๕๖๑ (บาท)	๒๕๖๒ (บาท)	๒๕๖๓ (บาท)	๒๕๖๔ (บาท)	๒๕๖๕ (บาท)			
๙	โครงการขยายเขตไฟฟ้าเพื่อการเกษตร บ้านร่องอโคก หมู่ที่ ๘	เพื่อให้ประชาชนมีไฟฟ้าใช้เพื่อการเกษตรได้อย่างเพียงพอ	ขยายเขตไฟฟ้าแรงต่ำเพื่อการเกษตร บ้านร่องอโคก หมู่ที่ ๘ จากศาลาประชาชนเชื่อมสีแยกปูด (ตามแบบที่กำหนด)	-	-	๑๐๐,๐๐๐	๑๐๐,๐๐๐	๑๐๐,๐๐๐	ประชาชนได้รับความพึงพอใจไม่น้อยกว่าร้อยละ ๘๐	ประชาชนมีความปลอดภัยในชีวิตและมีไฟฟ้าทำการเกษตรอย่างเพียงพอ	กองช่าง
๑๐	โครงการขยายเขตไฟฟ้าเพื่อการเกษตร บ้านหนองหว้า หมู่ที่ ๙	เพื่อให้ประชาชนมีไฟฟ้าใช้เพื่อการเกษตรได้อย่างเพียงพอ	ขยายเขตไฟฟ้าแรงต่ำเพื่อการเกษตร บ้านหนองหว้า หมู่ที่ ๙ สายหนองหว้าเชื่อมลาดยางเมืองแคน(บ้านนายสิน) (ตามแบบที่กำหนด)	-	-	๑๐๐,๐๐๐	๑๐๐,๐๐๐	๑๐๐,๐๐๐	ประชาชนได้รับความพึงพอใจไม่น้อยกว่าร้อยละ ๘๐	ประชาชนมีความปลอดภัยในชีวิตและมีไฟฟ้าทำการเกษตรอย่างเพียงพอ	กองช่าง

**รายละเอียดโครงการพัฒนา**  
**แผนพัฒนาท้องถิ่น (พ.ศ. ๒๕๖๑ - ๒๕๖๕) ฉบับเพิ่มเติม เปลี่ยนแปลง ครั้งที่ ๑**  
**ของ องค์การบริหารส่วนตำบลเมืองคง อำเภอราชไศล จังหวัดศรีสะเกษ**

แบบ ผ.02

ประเด็นยุทธศาสตร์จังหวัดที่ ๓ การพัฒนาโครงสร้างพื้นฐาน ทรัพยากรธรรมชาติและสิ่งแวดล้อม

-ยุทธศาสตร์การพัฒนาของ อปท.ในเขตจังหวัดศรีสะเกษ ยุทธศาสตร์ที่ ๓ การพัฒนาโครงสร้างพื้นฐาน ทรัพยากรธรรมชาติและสิ่งแวดล้อม

๑. ยุทธศาสตร์ : การพัฒนาโครงสร้างพื้นฐาน

๑.๔ แนวทางการพัฒนา ด้านระบบไฟฟ้า

ที่	โครงการ	วัตถุประสงค์	เป้าหมาย (ผลผลิตของโครงการ)	งบประมาณและที่มา					ตัวชี้วัด (KPI)	ผลลัพธ์ที่คาดว่าจะได้รับ	หน่วยงานที่รับผิดชอบ
				๒๕๖๑ (บาท)	๒๕๖๒ (บาท)	๒๕๖๓ (บาท)	๒๕๖๔ (บาท)	๒๕๖๕ (บาท)			
๑๑	โครงการขยายเขตไฟฟ้าเพื่อการเกษตร บ้านหนองหว้า หมู่ที่ ๙	เพื่อให้ประชาชนมีไฟฟ้าใช้เพื่อการเกษตรได้อย่างเพียงพอ	ขยายเขตไฟฟ้าแรงต่ำเพื่อการเกษตร บ้านหนองหว้าหมู่ที่ ๙ (ซอยอู่เคาะพันสีพรชัย) (ตามแบบที่กำหนด)	๙๐,๐๐๐	๙๐,๐๐๐	๙๐,๐๐๐	๙๐,๐๐๐	๙๐,๐๐๐	ประชาชนได้รับความพึงพอใจไม่น้อยกว่าร้อยละ ๘๐	ประชาชนมีความปลอดภัยในชีวิตและมีไฟฟ้าทำการเกษตรอย่างเพียงพอ	กองช่าง
๑๒	โครงการขยายเขตไฟฟ้าเพื่อการเกษตร บ้านหนองหว้า หมู่ที่ ๙	เพื่อให้ประชาชนมีไฟฟ้าใช้เพื่อการเกษตรได้อย่างเพียงพอ	ขยายเขตไฟฟ้าแรงต่ำเพื่อการเกษตร บ้านหนองหว้าหมู่ที่ ๙ (ซอยอู่เคาะพันสีมิ่งคลชัย) (ตามแบบที่กำหนด)	-	๕๐,๐๐๐	๕๐,๐๐๐	๕๐,๐๐๐	๕๐,๐๐๐	ประชาชนได้รับความพึงพอใจไม่น้อยกว่าร้อยละ ๘๐	ประชาชนมีความปลอดภัยในชีวิตและมีการมาติดต่อราชการ	กองช่าง
๒๙	โครงการติดตั้งไฟฟ้าสาธารณะเพื่อส่องสว่างบ้านหนองหว้า หมู่ที่ ๙ - บ้านใหญ่ หมู่ที่ ๔	เพื่อให้ประชาชนได้มีไฟฟ้าส่องสว่างตามจุดเสี่ยงเพื่อความปลอดภัย	ติดตั้งไฟฟ้าสาธารณะเพื่อส่องสว่าง บ้านหนองหว้า หมู่ที่ ๙ - บ้านใหญ่ หมู่ที่ ๔	-	๕๐,๐๐๐	๕๐,๐๐๐	๕๐,๐๐๐	๕๐,๐๐๐	ประชาชนได้รับความพึงพอใจไม่น้อยกว่าร้อยละ ๘๐	ประชาชนมีความปลอดภัยในชีวิตและทรัพย์สิน	กองช่าง

รายละเอียดโครงการพัฒนา  
แผนพัฒนาท้องถิ่น (พ.ศ. ๒๕๖๑ - ๒๕๖๕) ฉบับเพิ่มเติม เปลี่ยนแปลง ครั้งที่ ๑  
ของ องค์การบริหารส่วนตำบลเมืองคง อำเภอราชไศล จังหวัดศรีสะเกษ

แบบ ผ.02

ประเด็นยุทธศาสตร์จังหวัดที่ ๓ การพัฒนาโครงสร้างพื้นฐาน ทวีพยากรณ์ธรรมชาติและสิ่งแวดล้อม

-ยุทธศาสตร์การพัฒนาของ อปท. ในเขตจังหวัดศรีสะเกษ ยุทธศาสตร์ที่ ๓ การพัฒนาโครงสร้างพื้นฐาน ทวีพยากรณ์ธรรมชาติและสิ่งแวดล้อม

๑. ยุทธศาสตร์ : การพัฒนาโครงสร้างพื้นฐาน ๑.๔ แนวทางการพัฒนา ด้านระบบไฟฟ้า (เพื่อการเกษตร)

-แผนงานเคหะและชุมชน

ที่	โครงการ	วัตถุประสงค์	เป้าหมาย (ผลผลิตของโครงการ)	งบประมาณและที่มา					ตัวชี้วัด (KPI)	ผลลัพธ์ที่คาดว่าจะได้รับ	หน่วยงานที่รับผิดชอบ
				๒๕๖๑ (บาท)	๒๕๖๒ (บาท)	๒๕๖๓ (บาท)	๒๕๖๔ (บาท)	๒๕๖๕ (บาท)			
๑๓	โครงการขยายเขตไฟฟ้าเพื่อการเกษตรบ้านหนองหว้า หมู่ที่ ๙	เพื่อให้ประชาชนมีไฟฟ้าใช้เพื่อการเกษตรได้อย่างเพียงพอ	ถนนสายโรงสีชุมชน	-	๕๐,๐๐๐	๕๐,๐๐๐	๕๐,๐๐๐	๕๐,๐๐๐	ประชาชนได้รับความพึงพอใจไม่น้อยกว่าร้อยละ ๘๐	ประชาชนมีความปลอดภัยในชีวิต	กองช่าง
๑๔	โครงการการขยายเขตไฟฟ้าเพื่อการเกษตรบ้านโนนเวียงคำหมู่ที่ ๑๑	เพื่อให้ประชาชนมีไฟฟ้าใช้เพื่อการเกษตรได้อย่างเพียงพอ	ขยายเขตไฟฟ้าแรงต่ำเพื่อการเกษตร บ้านโนนเวียงคำ หมู่ที่ ๑๑ (ซอยกลางหมู่บ้านตรงจุดโค้งลงไปแม่น้ำมูล) (ตามแบบที่กำหนด)	-	๕๐,๐๐๐	๕๐,๐๐๐	๕๐,๐๐๐	๕๐,๐๐๐	ประชาชนได้รับความพึงพอใจไม่น้อยกว่าร้อยละ ๘๐	ประชาชนมีความมามีคุณภาพชีวิตที่ดีและมีไฟฟ้าทำการเกษตรอย่างเพียงพอ	กองช่าง

รายละเอียดโครงการพัฒนา  
แผนพัฒนาท้องถิ่น (พ.ศ. ๒๕๖๑ - ๒๕๖๕) ฉบับเพิ่มเติม เปลี่ยนแปลง ครั้งที่ ๑

แบบ ผ.02

## ของ องค์การบริหารส่วนตำบลเมืองคง อำเภอราชไศล จังหวัดศรีสะเกษ

ประเด็นยุทธศาสตร์จังหวัดที่ ๓ การพัฒนาโครงสร้างพื้นฐาน ทรัพยากรธรรมชาติและสิ่งแวดล้อม

-ยุทธศาสตร์การพัฒนาของ อปท.ในเขตจังหวัดศรีสะเกษ ยุทธศาสตร์ที่ ๓ การพัฒนาโครงสร้างพื้นฐาน ทรัพยากรธรรมชาติและสิ่งแวดล้อม

๑. ยุทธศาสตร์ : การพัฒนาโครงสร้างพื้นฐาน ๑.๔ แนวทางการพัฒนา**ด้านระบบไฟฟ้า**(เพื่อการเกษตร)

-แผนงานเคหะและชุมชน

ที่	โครงการ	วัตถุประสงค์	เป้าหมาย (ผลผลิตของ โครงการ)	งบประมาณและที่มา					ตัวชี้วัด (KPI)	ผลลัพธ์ที่คาดว่าจะได้รับ	หน่วยงานที่รับผิดชอบ
				๒๕๖๑ (บาท)	๒๕๖๒ (บาท)	๒๕๖๓ (บาท)	๒๕๖๔ (บาท)	๒๕๖๕ (บาท)			
๑๕	โครงการขยายเขตไฟฟ้าเพื่อการเกษตร บ้านหนองหัวลิง หมู่ที่ ๑๒	เพื่อให้ประชาชนมีไฟฟ้าใช้อย่างเพียงพอ และรองรับการขยายตัวของชุมชน	ขยายเขตไฟฟ้าแรงต่ำเพื่อการเกษตร บ้านหนองหัวลิงหมู่ที่ ๑๒ เส้นศาลากลางหมู่บ้าน ถนนซอย๓ - หลังโรงเรียนเกษเกล้า (ตามแบบที่กำหนด)	-	๕๐,๐๐๐	๕๐,๐๐๐	๕๐,๐๐๐	๕๐,๐๐๐	ประชาชนได้รับความพึงพอใจไม่น้อยกว่าร้อยละ ๘๐	ประชาชนมีความปลอดภัยในชีวิตและในการมาติดต่อราชการ	กองช่าง
๑๖	โครงการการขยายเขตไฟฟ้าเพื่อการเกษตร บ้านหนองหัวลิง หมู่ที่ ๑๒	เพื่อให้ประชาชนมีไฟฟ้าใช้เพื่อการเกษตรได้อย่างเพียงพอ	ขยายเขตไฟฟ้าแรงต่ำเพื่อการเกษตร บ้านหนองหัวลิงหมู่ที่ ๑๒ เส้นหลังโรงสีใหญ่ สายไปบ้านดั่ง (ตามแบบที่กำหนด)	๑๐๐,๐๐๐	๑๐๐,๐๐๐	๑๐๐,๐๐๐	๑๐๐,๐๐๐	๑๐๐,๐๐๐	ประชาชนได้รับความพึงพอใจไม่น้อยกว่าร้อยละ ๘๐	ประชาชนมีความปลอดภัยในชีวิตและมีไฟฟ้าทำการเกษตรอย่างเพียงพอ	กองช่าง

## รายละเอียดโครงการพัฒนา

แผนพัฒนาท้องถิ่น (พ.ศ. ๒๕๖๑ - ๒๕๖๕) ฉบับเพิ่มเติม เปลี่ยนแปลง ครั้งที่ ๑

ของ องค์การบริหารส่วนตำบลเมืองคง อำเภอราชไศล จังหวัดศรีสะเกษ

ประเด็นยุทธศาสตร์จังหวัดที่ ๓ การพัฒนาโครงสร้างพื้นฐาน ทรัพยากรธรรมชาติและสิ่งแวดล้อม

-ยุทธศาสตร์การพัฒนาของ อปท.ในเขตจังหวัดศรีสะเกษ ยุทธศาสตร์ที่ ๓ การพัฒนาโครงสร้างพื้นฐาน ทรัพยากรธรรมชาติและสิ่งแวดล้อม

๑. ยุทธศาสตร์ : การพัฒนาโครงสร้างพื้นฐาน

แบบ ผ.02

## ๑.๔ แนวทางการพัฒนา ด้านระบบไฟฟ้า

ที่	โครงการ	วัตถุประสงค์	เป้าหมาย (ผลผลิตของโครงการ)	งบประมาณและที่มา					ตัวชี้วัด (KPI)	ผลลัพธ์ที่คาดว่าจะได้รับ	หน่วยงานที่รับผิดชอบ
				๒๕๖๑ (บาท)	๒๕๖๒ (บาท)	๒๕๖๓ (บาท)	๒๕๖๔ (บาท)	๒๕๖๕ (บาท)			
๑๗	โครงการขยายเขตไฟฟ้าเพื่อการเกษตร บ้านหนองบาก หมู่ที่ ๑๓	เพื่อให้ประชาชนมีไฟฟ้าใช้เพื่อการเกษตรได้อย่างเพียงพอ	ขยายเขตไฟฟ้าแรงต่ำเพื่อการเกษตร บ้านหนองบากหมู่ที่ ๑๓ เส้นประปาหนองงูเหือง(ตามแบบที่กำหนด)	๑๐๐,๐๐๐	๑๐๐,๐๐๐	๑๐๐,๐๐๐	๑๐๐,๐๐๐	๑๐๐,๐๐๐	ประชาชนได้รับความพึงพอใจไม่น้อยกว่าร้อยละ ๘๐	ประชาชนมีความปลอดภัยในชีวิตและมีไฟฟ้าทำการเกษตรอย่างเพียงพอ	กองช่าง
๑๘	โครงการขยายเขตไฟฟ้าเพื่อการเกษตร บ้านร่องอโคก หมู่ที่ ๑๕	เพื่อให้ประชาชนมีไฟฟ้าใช้เพื่อการเกษตรได้อย่างเพียงพอ	ขยายเขตไฟฟ้าแรงต่ำเพื่อการเกษตร บ้านร่องอโคก หมู่ที่ ๑๕ (เส้นทางโรงสีชุมชนลงใวกุดอีเต๋มา)(ตามแบบที่กำหนด)	๑๐๐,๐๐๐	๑๐๐,๐๐๐	๑๐๐,๐๐๐	๑๐๐,๐๐๐	๑๐๐,๐๐๐	ประชาชนได้รับความพึงพอใจไม่น้อยกว่าร้อยละ ๘๐	ประชาชนมีความปลอดภัยในชีวิตและมีไฟฟ้าทำการเกษตรอย่างเพียงพอ	กองช่าง
๑๙	โครงการขยายเขตไฟฟ้าเพื่อการเกษตร บ้านร่องอโคก หมู่ที่ ๑๕	เพื่อให้ประชาชนมีไฟฟ้าใช้อย่างเพียงพอและรองรับการขยายตัวของชุมชน	จากโรงสีชุมชน – กุดอีเต๋มา.	-	๕๐,๐๐๐	๕๐,๐๐๐	๕๐,๐๐๐	๕๐,๐๐๐	ประชาชนได้รับความพึงพอใจไม่น้อยกว่าร้อยละ ๘๐	ประชาชนมีความปลอดภัยในชีวิตและในการมาติดต่อราชการ	กองช่าง

## รายละเอียดโครงการพัฒนา

แผนพัฒนาท้องถิ่น (พ.ศ. ๒๕๖๑ - ๒๕๖๕) ฉบับเพิ่มเติม เปลี่ยนแปลง ครั้งที่ ๑

ของ องค์การบริหารส่วนตำบลเมืองคง อำเภอราชสีห์ จังหวัดศรีสะเกษ

ประเด็นยุทธศาสตร์จังหวัดที่ ๓ การพัฒนาโครงสร้างพื้นฐาน ทรัพยากรธรรมชาติและสิ่งแวดล้อม

-ยุทธศาสตร์การพัฒนาของ อปท.ในเขตจังหวัดศรีสะเกษ ยุทธศาสตร์ที่ ๓ การพัฒนาโครงสร้างพื้นฐาน ทรัพยากรธรรมชาติและสิ่งแวดล้อม

๑. ยุทธศาสตร์ : การพัฒนาโครงสร้างพื้นฐาน

๑.๔ แนวทางการพัฒนา ด้านระบบไฟฟ้า

แบบ ผ.๐๒

ที่	โครงการ	วัตถุประสงค์	เป้าหมาย (ผลผลิตของโครงการ)	งบประมาณและที่มา					ตัวชี้วัด (KPI)	ผลลัพธ์ที่คาดว่าจะได้รับ	หน่วยงานที่รับผิดชอบ
				๒๕๖๑ (บาท)	๒๕๖๒ (บาท)	๒๕๖๓ (บาท)	๒๕๖๔ (บาท)	๒๕๖๕ (บาท)			
๒๐	โครงการขยายเขตไฟฟ้าสาธารณะแรงต่ำเพื่อที่อยู่อาศัย บ้านโนน หมู่ที่ ๕	เพื่อให้ประชาชนมีไฟฟ้าใช้อย่างเพียงพอและรองรับการขยายตัวของชุมชน	ขยายเขตไฟฟ้าสาธารณะเพื่อที่อยู่อาศัย บ้านโนนหมู่ที่ ๕ ซอยโรงสีเก่า/ทางลงแม่น้ำมูล จำนวน ๔ ต้น (ตามแผนงานและแบบที่ อนุมัติ.กำหนด)	-	๑๐๐,๐๐๐	๑๐๐,๐๐๐	๑๐๐,๐๐๐	๑๐๐,๐๐๐	ประชาชนได้รับความพึงพอใจไม่น้อยกว่าร้อยละ ๘๐	ประชาชนมีความปลอดภัยในชีวิตและทรัพย์สิน	กองช่าง
๒๑	โครงการขยายเขตไฟฟ้าสาธารณะแรงต่ำเพื่อที่อยู่อาศัย บ้านโนน หมู่ที่ ๕	เพื่อให้ประชาชนมีไฟฟ้าใช้อย่างเพียงพอและรองรับการขยายตัวของชุมชน	ขยายเขตไฟฟ้าสาธารณะเพื่อที่อยู่อาศัย บ้านโนนหมู่ที่ ๕ จากสามแยกบ้านตาเือง หมู่ที่ ๕ - หมู่ที่ ๑๑ จำนวน ๑ ต้น (ตามแผนงานและแบบที่ อนุมัติ.กำหนด)	-	๑๐๐,๐๐๐	๑๐๐,๐๐๐	๑๐๐,๐๐๐	๑๐๐,๐๐๐	ประชาชนได้รับความพึงพอใจไม่น้อยกว่าร้อยละ ๘๐	ประชาชนมีความปลอดภัยในชีวิตและทรัพย์สิน	กองช่าง
๒๒	โครงการขยายเขตไฟฟ้าสาธารณะแรงต่ำเพื่อที่อยู่อาศัย บ้านหนองหัว หมู่ที่ ๙	เพื่อให้ประชาชนมีไฟฟ้าใช้อย่างเพียงพอและรองรับการขยายตัวของชุมชน	ขยายเขตไฟฟ้าสาธารณะเพื่อที่อยู่อาศัย บ้านหนองหัวหมู่ที่ ๙ สายบ้านหนองห้า - บ้านใหญ่ หมู่ ๙ (ตามแผนงานและแบบที่ อนุมัติ.กำหนด)	-	-	๑๐๐,๐๐๐	๑๐๐,๐๐๐	๑๐๐,๐๐๐	ประชาชนได้รับความพึงพอใจไม่น้อยกว่าร้อยละ ๘๐	ประชาชนมีความปลอดภัยในชีวิตและทรัพย์สิน	กองช่าง

รายละเอียดโครงการพัฒนา

แผนพัฒนาท้องถิ่น (พ.ศ. ๒๕๖๑ - ๒๕๖๕) ฉบับเพิ่มเติม เปลี่ยนแปลง ครั้งที่ ๑

ของ องค์การบริหารส่วนตำบลเมืองคง อำเภอราษีไศล จังหวัดศรีสะเกษ

แบบ ผ.๐๒

ประเด็นยุทธศาสตร์จังหวัดที่ ๓ การพัฒนาโครงสร้างพื้นฐาน ทรัพยากรธรรมชาติและสิ่งแวดล้อม

-ยุทธศาสตร์การพัฒนาของ อปท.ในเขตจังหวัดศรีสะเกษ ยุทธศาสตร์ที่ ๓ การพัฒนาโครงสร้างพื้นฐาน ทรัพยากรธรรมชาติและสิ่งแวดล้อม



## ๑. ยุทธศาสตร์ : การพัฒนาโครงสร้างพื้นฐาน

๑.๔ แนวทางการพัฒนา ด้านระบบไฟฟ้า

ที่	โครงการ	วัตถุประสงค์	เป้าหมาย (ผลผลิตของโครงการ)	งบประมาณและที่มา					ตัวชี้วัด (KPI)	ผลลัพธ์ที่คาดว่าจะได้รับ	หน่วยงานที่รับผิดชอบ
				๒๕๖๑ (บาท)	๒๕๖๒ (บาท)	๒๕๖๓ (บาท)	๒๕๖๔ (บาท)	๒๕๖๕ (บาท)			
๒๓	โครงการขยายเขตไฟฟ้าสาธารณะแรงต่ำเพื่อที่อยู่อาศัยบ้านหนองหว้า หมู่ที่ ๙	เพื่อให้ประชาชนมีไฟฟ้าใช้อย่างเพียงพอและรองรับการขยายตัวของชุมชน	ขยายเขตไฟฟ้าสาธารณะเพื่อที่อยู่อาศัย บ้านหนองหว้า หมู่ที่ ๙ สายโรงสีชุมชน (ตามแผนงานและแบบที่ อบต.กำหนด)	-	๑๐๐,๐๐๐	๑๐๐,๐๐๐	๑๐๐,๐๐๐	๑๐๐,๐๐๐	ประชาชนได้รับความพึงพอใจไม่น้อยกว่าร้อยละ ๘๐	ประชาชนมีความปลอดภัยในชีวิตและทรัพย์สิน	กองช่าง
๒๔	โครงการขยายเขตไฟฟ้าสาธารณะแรงต่ำเพื่อที่อยู่อาศัยบ้านโนนเวียงคำ หมู่ที่ ๑๔	เพื่อให้ประชาชนมีไฟฟ้าใช้อย่างเพียงพอและรองรับการขยายตัวของชุมชน	ขยายเขตไฟฟ้าสาธารณะเพื่อที่อยู่อาศัย บ้านโนนเวียงคำ หมู่ที่ ๑๑ ซอยโรงปลาทุ(ตามแผนงานและแบบที่ อบต.กำหนด)	๘๐,๐๐๐	๑๐๐,๐๐๐	๑๐๐,๐๐๐	๑๐๐,๐๐๐	๑๐๐,๐๐๐	ประชาชนได้รับความพึงพอใจไม่น้อยกว่าร้อยละ ๘๐	ประชาชนมีความปลอดภัยในชีวิตและทรัพย์สิน	กองช่าง

## รายละเอียดโครงการพัฒนา

แผนพัฒนาท้องถิ่นสี่ปี (พ.ศ. ๒๕๖๑ - ๒๕๖๕) ฉบับเพิ่มเติม เปลี่ยนแปลง ครั้งที่ ๑

ของ องค์การบริหารส่วนตำบลเมืองคง อำเภอราชสีห์ จังหวัดศรีสะเกษ

แบบ ผ.02

ประเด็นยุทธศาสตร์จังหวัดที่ ๓ การพัฒนาโครงสร้างพื้นฐาน ทรัพยากรธรรมชาติและสิ่งแวดล้อม

-ยุทธศาสตร์การพัฒนาของ อปท. ในเขตจังหวัดศรีสะเกษ ยุทธศาสตร์ที่ ๓ การพัฒนาโครงสร้างพื้นฐาน ทรัพยากรธรรมชาติและสิ่งแวดล้อม

๑. ยุทธศาสตร์ : การพัฒนาโครงสร้างพื้นฐาน ๑.๔ แนวทางการพัฒนา ด้านระบบไฟฟ้า(สาธารณะเพื่อส่องสว่าง)

-แผนงานเคหะและชุมชน

ที่	โครงการ	วัตถุประสงค์	เป้าหมาย	งบประมาณและที่มา	ตัวชี้วัด	ผลลัพธ์ที่คาดว่าจะได้รับ	หน่วยงานที่รับผิดชอบ
-----	---------	--------------	----------	------------------	-----------	--------------------------	----------------------

			(ผลผลิตของโครงการ)	๒๕๖๑ (บาท)	๒๕๖๒ (บาท)	๒๕๖๓ (บาท)	๒๕๖๔ (บาท)	๒๕๖๕ (บาท)	ตัวชี้วัด (KPI)	จะได้รับ	รับผิดชอบ
๒๕	โครงการติดตั้งไฟฟ้า สาธารณะเพื่อส่อง สว่าง บ้านเมืองคอง หมู่ ที่ ๑	เพื่อให้ประชาชนได้มีไฟฟ้า เพื่อให้ความสว่างตามจุด เสี่ยงเพื่อความปลอดภัย	ติดตั้งไฟฟ้าสาธารณะเพื่อ ส่องสว่าง บ้านเมืองคอง หมู่ที่ ๑ ถนนไทยประกัน ชีวิต-บางอ้อเก่า	-	๕๐,๐๐๐	๕๐,๐๐๐	๕๐,๐๐๐	๕๐,๐๐๐	ประชาชนได้รับ ความพึงพอใจไม่ น้อยกว่าร้อยละ ๘๐	ประชาชนมีความ ปลอดภัยในชีวิตและ ทรัพย์สิน	กองช่าง
๒๖	โครงการติดตั้งไฟฟ้า สาธารณะเพื่อส่อง สว่าง หมู่ที่ ๑ บ้านเมืองคอง	เพื่อให้ประชาชนได้มีไฟฟ้า เพื่อให้ความสว่างตามจุด เสี่ยงเพื่อความปลอดภัย	ติดตั้งไฟฟ้าสาธารณะเพื่อ ส่องสว่างบ้านเมืองคองหมู่ ที่ ๑ บริเวณหน้าหมู่บ้าน จัดสรร-ถนนลาดยางบ้าน ห้วย(ตามแผนงานและ แบบที่ อบต.กำหนด)	๔๐,๐๐๐	๑๐๐,๐๐๐	๑๐๐,๐๐๐	๑๐๐,๐๐๐	๑๐๐,๐๐๐	ประชาชนได้รับ ความพึงพอใจไม่ น้อยกว่า ร้อยละ ๘๐	ประชาชนมี ความปลอดภัย ในชีวิตและ ทรัพย์สิน	กองช่าง

## รายละเอียดโครงการพัฒนา

แผนพัฒนาท้องถิ่น (พ.ศ. ๒๕๖๑ - ๒๕๖๕) ฉบับเพิ่มเติม เปลี่ยนแปลง ครั้งที่ ๑

ของ องค์การบริหารส่วนตำบลเมืองคอง อำเภอราชไศล จังหวัดศรีสะเกษ

แบบ ผ.๐๒

ประเด็นยุทธศาสตร์จังหวัดที่ ๓ การพัฒนาโครงสร้างพื้นฐาน ทรัพยากรธรรมชาติและสิ่งแวดล้อม

-ยุทธศาสตร์การพัฒนาของ อปท.ในเขตจังหวัดศรีสะเกษ ยุทธศาสตร์ที่ ๓ การพัฒนาโครงสร้างพื้นฐาน ทรัพยากรธรรมชาติและสิ่งแวดล้อม

๑. ยุทธศาสตร์ : การพัฒนาโครงสร้างพื้นฐาน

๑.๔ แนวทางการพัฒนา ด้านระบบไฟฟ้า

ที่	โครงการ	วัตถุประสงค์	เป้าหมาย (ผลผลิตของโครงการ)	งบประมาณและที่มา					ตัวชี้วัด (KPI)	ผลลัพธ์ที่คาดว่าจะได้รับ	หน่วยงานที่ รับผิดชอบ
				๒๕๖๑ (บาท)	๒๕๖๒ (บาท)	๒๕๖๓ (บาท)	๒๕๖๔ (บาท)	๒๕๖๕ (บาท)			

๒๗	โครงการติดตั้งไฟฟ้า สาธารณะเพื่อส่อง สว่าง บ้านท่าโพธิ์ หมู่ที่ ๒	เพื่อให้ประชาชนได้มีไฟฟ้า เพื่อให้ความสว่างตามจุด เสี่ยงเพื่อความปลอดภัย	ติดตั้งไฟฟ้าสาธารณะ เพื่อส่องสว่างบ้านท่าโพธิ์ หมู่ที่ ๒ ถนนเส้น ๒๐๘๓ บริเวณ หน้าบึงซี-ไทยประกันชีวิต (ตามแผนงานและแบบที่ อบต. กำหนด)	๔๐,๐๐๐	๑๐๐,๐๐	๑๐๐,๐๐๐	๑๐๐,๐๐๐	๑๐๐,๐๐	ประชาชนได้รับความ พึงพอใจ ไม่น้อยกว่า ร้อยละ ๘๐	ประชาชนมีความ ปลอดภัยในชีวิต และทรัพย์สิน	กองช่าง
๒๘	โครงการติดตั้งไฟฟ้า สาธารณะเพื่อส่อง สว่าง บ้านท่าโพธิ์ หมู่ที่ ๒	เพื่อให้ประชาชนได้มีไฟฟ้า เพื่อให้ความสว่างตามจุด เสี่ยงเพื่อความปลอดภัย	ติดตั้งไฟฟ้าสาธารณะเพื่อ ส่องสว่าง บ้านท่าโพธิ์ หมู่ที่ ๒ บริเวณ ศูนย์การค้า โดยเดินสายดับเพิ่ม (ตามแผนงานและแบบที่ อบต. กำหนด)	-	๑๐๐,๐๐	๑๐๐,๐๐๐	๑๐๐,๐๐๐	๑๐๐,๐๐	ประชาชนได้รับความ พึงพอใจ ไม่น้อยกว่าร้อยละ ๘๐	ประชาชนมี ความ ปลอดภัยใน ชีวิตและ ทรัพย์สิน	กองช่าง

## รายละเอียดโครงการพัฒนา

แผนพัฒนาท้องถิ่น (พ.ศ. ๒๕๖๑ - ๒๕๖๕) ฉบับเพิ่มเติม เปลี่ยนแปลง ครั้งที่ ๑

ของ องค์การบริหารส่วนตำบลเมืองคง อำเภอรามัญ จังหวัดศรีสะเกษ

แบบ ศ.๐2

ประเด็นยุทธศาสตร์จังหวัดที่ ๓ การพัฒนาโครงสร้างพื้นฐาน ทรัพยากรธรรมชาติและสิ่งแวดล้อม

- ยุทธศาสตร์การพัฒนาของ อปท. ในเขตจังหวัดศรีสะเกษ ยุทธศาสตร์ที่ ๓ การพัฒนาโครงสร้างพื้นฐาน ทรัพยากรธรรมชาติและสิ่งแวดล้อม

๑. ยุทธศาสตร์ : การพัฒนาโครงสร้างพื้นฐาน ๑.๔ แนวทางการพัฒนา ด้านระบบไฟฟ้า (สาธารณะเพื่อส่องสว่าง)

- แผนงานเคหะและชุมชน

ที่	โครงการ	วัตถุประสงค์	เป้าหมาย (ผลผลิตของโครงการ)	งบประมาณและที่มา					ตัวชี้วัด (KPI)	ผลลัพธ์ที่คาดว่าจะได้รับ	หน่วยงานที่รับผิดชอบ
				๒๕๖๑ (บาท)	๒๕๖๒ (บาท)	๒๕๖๓ (บาท)	๒๕๖๔ (บาท)	๒๕๖๕ (บาท)			
๒๙	โครงการติดตั้งไฟฟ้า สาธารณะเพื่อส่องสว่าง บ้านใหญ่ หมู่ที่ ๔	เพื่อให้ประชาชนได้มี ไฟฟ้า เพื่อให้ความสว่างตาม จุดเสี่ยงเพื่อความปลอดภัย	ติดตั้งไฟฟ้าสาธารณะเพื่อ ส่องสว่าง บ้านใหญ่ หมู่ที่ ๔ ถนนเส้นบ้านใหญ่-หมู่ที่๔ (ตามแผนงานและแบบที่ อบต.กำหนด)	-	๕๐,๐๐๐	๕๐,๐๐๐	๕๐,๐๐๐	๕๐,๐๐๐	ประชาชนได้รับความพึง พอใจไม่น้อยกว่าร้อยละ ๘๐	ประชาชนมี ความปลอดภัย ในชีวิตและ ทรัพย์สิน	กองช่าง

๓๐	โครงการติดตั้งไฟฟ้า สาธารณะเพื่อส่องสว่าง บ้านโนน หมู่ที่ ๕	เพื่อให้ประชาชนได้มี ไฟฟ้าเพื่อความสว่าง ตามจุดเสี่ยงเพื่อความปลอดภัย	ติดตั้งไฟฟ้าสาธารณะเพื่อ ส่องสว่าง ภายใน หมู่บ้าน	-	๕๐,๐๐๐	๕๐,๐๐๐	๕๐,๐๐๐	๕๐,๐๐๐	ประชาชนได้รับความ พึงพอใจไม่น้อยกว่าร้อยละ ๘๐	ประชาชนมีความ ปลอดภัยในชีวิตและ ทรัพย์สิน	กองช่าง
----	---	---	--	---	--------	--------	--------	--------	---	---	---------

**รายละเอียดโครงการพัฒนา  
แผนพัฒนาท้องถิ่น (พ.ศ. ๒๕๖๑ - ๒๕๖๕) ฉบับเพิ่มเติม เปลี่ยนแปลง ครั้งที่ ๑  
ของ องค์การบริหารส่วนตำบลเมืองคง อำเภอราชไศล จังหวัดศรีสะเกษ**

แบบ ศ.02

ประเด็นยุทธศาสตร์จังหวัดที่ ๓ การพัฒนาโครงสร้างพื้นฐาน ทรัพยากรธรรมชาติและสิ่งแวดล้อม

-ยุทธศาสตร์การพัฒนาของ อปท. ในเขตจังหวัดศรีสะเกษ ยุทธศาสตร์ที่ ๓ การพัฒนาโครงสร้างพื้นฐาน ทรัพยากรธรรมชาติและสิ่งแวดล้อม

๑. ยุทธศาสตร์ : การพัฒนาโครงสร้างพื้นฐาน

๑.๔ แนวทางการพัฒนา ด้านระบบไฟฟ้า

ที่	โครงการ	วัตถุประสงค์	เป้าหมาย (ผลผลิตของโครงการ)	งบประมาณและที่มา					ตัวชี้วัด (KPI)	ผลลัพธ์ที่คาดว่าจะได้รับ	หน่วยงานที่ รับผิดชอบ
				๒๕๖๑ (บาท)	๒๕๖๒ (บาท)	๒๕๖๓ (บาท)	๒๕๖๔ (บาท)	๒๕๖๕ (บาท)			
๓๑	โครงการติดตั้งไฟฟ้า สาธารณะเพื่อส่องสว่าง บ้านหลุมไผ่ หมู่ที่ ๖	เพื่อให้ประชาชนได้มีไฟฟ้า เพื่อความสว่างตามจุด เสี่ยงเพื่อความปลอดภัย	ติดตั้งไฟฟ้าสาธารณะเพื่อส่องสว่าง บ้านหลุมไผ่ หมู่ที่ ๖ จุดปากทางเข้า หมู่บ้าน (ตามแผนงานและแบบที่ อบต.กำหนด)	๖๐,๐๐๐	๑๐๐,๐๐๐	๑๐๐,๐๐๐	๑๐๐,๐๐๐	๑๐๐,๐๐๐	ประชาชนได้รับ ความพึงพอใจไม่ น้อยกว่าร้อยละ ๘๐	ประชาชนมีความ ปลอดภัยในชีวิต และทรัพย์สิน	กองช่าง
๓๒	โครงการติดตั้งไฟฟ้า สาธารณะเพื่อส่องสว่าง บ้านบากเรือ หมู่ที่ ๗	เพื่อให้ประชาชนได้มีไฟฟ้า เพื่อความสว่างตามจุด เสี่ยงเพื่อความปลอดภัย	ติดตั้งไฟฟ้าสาธารณะเพื่อส่องสว่าง บ้านบากเรือ หมู่ที่ ๗ ถนนเส้น ๒๐๘๓ บริเวณหน้าโรงเรียนบ้านบาก เรือ-แยกเชียงเนื้อ ส.สังวาลย์ (ตาม แผนงานและแบบที่ อบต.กำหนด)	๘๐,๐๐๐	๑๐๐,๐๐๐	๑๐๐,๐๐๐	๑๐๐,๐๐๐	๑๐๐,๐๐๐	ประชาชนได้รับ ความพึงพอใจไม่ น้อยกว่าร้อยละ ๘๐	ประชาชนมีความ ปลอดภัยในชีวิต และทรัพย์สิน	กองช่าง

**รายละเอียดโครงการพัฒนา**  
**แผนพัฒนาท้องถิ่น (พ.ศ. ๒๕๖๑ - ๒๕๖๕) ฉบับเพิ่มเติม เปลี่ยนแปลง ครั้งที่ ๑**  
**ของ องค์การบริหารส่วนตำบลเมืองคง อำเภอรำไพบุรี จังหวัดศรีสะเกษ**

แบบ ผ.02

ประเด็นยุทธศาสตร์จังหวัดที่ ๓ การพัฒนาโครงสร้างพื้นฐาน ทรัพยากรธรรมชาติและสิ่งแวดล้อม

-ยุทธศาสตร์การพัฒนาของ อปท. ในเขตจังหวัดศรีสะเกษ ยุทธศาสตร์ที่ ๓ การพัฒนาโครงสร้างพื้นฐาน ทรัพยากรธรรมชาติและสิ่งแวดล้อม

๑. ยุทธศาสตร์ : การพัฒนาโครงสร้างพื้นฐาน

๑.๔ แนวทางการพัฒนา ด้านระบบไฟฟ้า

ที่	โครงการ	วัตถุประสงค์	เป้าหมาย (ผลผลิตของโครงการ)	งบประมาณและที่มา					ตัวชี้วัด (KPI)	ผลลัพธ์ที่คาดว่าจะได้รับ	หน่วยงานที่รับผิดชอบ
				๒๕๖๑ (บาท)	๒๕๖๒ (บาท)	๒๕๖๓ (บาท)	๒๕๖๔ (บาท)	๒๕๖๕ (บาท)			
๓๓	โครงการติดตั้งไฟฟ้าสาธารณะเพื่อส่องสว่างบ้านร่องอโคก หมู่ที่ ๘	เพื่อให้ประชาชนได้มีไฟฟ้าเพื่อให้ความสว่างตามจุดเสี่ยงเพื่อความปลอดภัย	ติดตั้งไฟฟ้าสาธารณะเพื่อส่องสว่างบ้านร่องอโคก หมู่ที่ ๘ ซอยในบ้านน้อย (ตามแผนงานและแบบที่ อบต. กำหนด)	๕๐,๐๐๐	๑๐๐,๐๐๐	๑๐๐,๐๐๐	๑๐๐,๐๐๐	๑๐๐,๐๐๐	ประชาชนได้รับความพึงพอใจไม่น้อยกว่าร้อยละ ๘๐	ประชาชนมีความปลอดภัยในชีวิตและทรัพย์สิน	กองช่าง
๓๔	โครงการติดตั้งไฟฟ้าสาธารณะเพื่อส่องสว่างบ้านร่องอโคก หมู่ที่ ๘	เพื่อให้ประชาชนได้มีไฟฟ้าเพื่อให้ความสว่างตามจุดเสี่ยงเพื่อความปลอดภัย	ติดตั้งไฟฟ้าสาธารณะเพื่อส่องสว่างสายหนองหัวลิง เชื่อมร่องอโคกน้อย	-	๕๐,๐๐๐	๕๐,๐๐๐	๕๐,๐๐๐	๕๐,๐๐๐	ประชาชนได้รับความพึงพอใจไม่น้อยกว่าร้อยละ ๘๐	ประชาชนมีความปลอดภัยในชีวิตและทรัพย์สิน	กองช่าง

## รายละเอียดโครงการพัฒนา

แบบ ผ.02

แผนพัฒนาท้องถิ่น (พ.ศ. ๒๕๖๑ - ๒๕๖๕) ฉบับเพิ่มเติม เปลี่ยนแปลง ครั้งที่ ๑

ของ องค์การบริหารส่วนตำบลเมืองคง อำเภอราชไศล จังหวัดศรีสะเกษ

ประเด็นยุทธศาสตร์จังหวัดที่ ๓ การพัฒนาโครงสร้างพื้นฐาน ทักษะการชนชาติและสิ่งแวดล้อม

-ยุทธศาสตร์การพัฒนาของ อปท.ในเขตจังหวัดศรีสะเกษ ยุทธศาสตร์ที่ ๓ การพัฒนาโครงสร้างพื้นฐาน ทักษะการชนชาติและสิ่งแวดล้อม

๑. ยุทธศาสตร์ : การพัฒนาโครงสร้างพื้นฐาน

๑.๔ แนวทางการพัฒนา ด้านระบบไฟฟ้า

ที่	โครงการ	วัตถุประสงค์	เป้าหมาย (ผลผลิตของโครงการ)	งบประมาณและที่มา					ตัวชี้วัด (KPI)	ผลลัพธ์ที่คาดว่าจะได้รับ	หน่วยงานที่รับผิดชอบ
				๒๕๖๑ (บาท)	๒๕๖๒ (บาท)	๒๕๖๓ (บาท)	๒๕๖๔ (บาท)	๒๕๖๕ (บาท)			
๓๕	โครงการติดตั้งไฟฟ้าสาธารณะเพื่อส่องสว่าง บ้านหนองหว้า หมู่ที่ ๙	เพื่อให้ประชาชนได้มีไฟฟ้า เพื่อให้ความสว่างตามจุดเสี่ยง เพื่อความปลอดภัย	ติดตั้งไฟฟ้าสาธารณะเพื่อส่องสว่าง บ้านหนองหว้า หมู่ที่ ๙ เส้นโรงสีชุมชน-ประปาหมู่บ้าน(ตามแผนงานและแบบที่ อบต. กำหนด)	๖๐,๐๐๐	๑๐๐,๐๐๐	๑๐๐,๐๐๐	๑๐๐,๐๐๐	๑๐๐,๐๐๐	ประชาชนได้รับความพึงพอใจไม่น้อยกว่าร้อยละ ๘๐	ประชาชนมีความปลอดภัยในชีวิตและทรัพย์สิน	กองช่าง
๓๖	โครงการติดตั้งไฟฟ้าสาธารณะเพื่อส่องสว่าง บ้านหนองหว้า หมู่ที่ ๙	เพื่อให้ประชาชนได้มีไฟฟ้า เพื่อให้ความสว่างตามจุดเสี่ยงเพื่อความปลอดภัย	ติดตั้งไฟฟ้าสาธารณะเพื่อส่องสว่าง บ้านหนองหว้า หมู่ที่ ๙ เส้นปู้ตา (ตามแผนงานและแบบที่ อบต.กำหนด)	-	-	๑๐๐,๐๐๐	๑๐๐,๐๐๐	๑๐๐,๐๐๐	ประชาชนได้รับความพึงพอใจไม่น้อยกว่าร้อยละ ๘๐	ประชาชนมีความปลอดภัยในชีวิตและทรัพย์สิน	กองช่าง

รายละเอียดโครงการพัฒนา  
แผนพัฒนาท้องถิ่น (พ.ศ. ๒๕๖๑ - ๒๕๖๕) ฉบับเพิ่มเติม เปลี่ยนแปลง ครั้งที่ ๑  
ของ องค์การบริหารส่วนตำบลเมืองคง อำเภอราชไศล จังหวัดศรีสะเกษ

แบบ ผ.02

ประเด็นยุทธศาสตร์จังหวัดที่ ๓ การพัฒนาโครงสร้างพื้นฐาน ทรัพยากรธรรมชาติและสิ่งแวดล้อม

-ยุทธศาสตร์การพัฒนาของ อปท.ในเขตจังหวัดศรีสะเกษ ยุทธศาสตร์ที่ ๓ การพัฒนาโครงสร้างพื้นฐาน ทรัพยากรธรรมชาติและสิ่งแวดล้อม

๑. ยุทธศาสตร์ : การพัฒนาโครงสร้างพื้นฐาน ๑.๕ แนวทางการพัฒนา ด้านระบบไฟฟ้า (สาธารณะเพื่อส่องสว่าง)

- แผนงานเคหะและชุมชน

ที่	โครงการ	วัตถุประสงค์	เป้าหมาย (ผลผลิตของโครงการ)	งบประมาณและที่มา					ตัวชี้วัด (KPI)	ผลลัพธ์ที่คาดว่าจะได้รับ	หน่วยงานที่รับผิดชอบ
				๒๕๖๑ (บาท)	๒๕๖๒ (บาท)	๒๕๖๓ (บาท)	๒๕๖๔ (บาท)	๒๕๖๕ (บาท)			
๓๗	โครงการติดตั้งไฟฟ้าสาธารณะเพื่อส่องสว่างบ้านโนนเวียงคำ หมู่ที่ ๑๑	เพื่อให้ประชาชนได้มีไฟฟ้า เพื่อให้แสงสว่างตามจุดเสี่ยงเพื่อความปลอดภัย	ติดตั้งไฟฟ้าสาธารณะเพื่อส่องสว่าง บ้านโนนเวียงคำ หมู่ที่ ๑๑ โค้งลงกุดเวียงคำ ไปวัดป่ากุดเวียงคำ (ตามแผนงานและแบบที่ อบต.กำหนด)	-	๕๐,๐๐๐	๕๐,๐๐๐	๕๐,๐๐๐	๕๐,๐๐๐	ประชาชนได้รับความพึงพอใจไม่น้อยกว่าร้อยละ ๘๐	ประชาชนมีความปลอดภัยในชีวิตและทรัพย์สิน	กองช่าง
๓๘	โครงการติดตั้งไฟฟ้าสาธารณะเพื่อส่องสว่างบ้านโนนเวียงคำ หมู่ที่ ๑๑	เพื่อให้ประชาชนได้มีไฟฟ้า เพื่อให้แสงสว่างตามจุดเสี่ยงเพื่อความปลอดภัย	ติดตั้งไฟฟ้าสาธารณะเพื่อส่องสว่าง บ้านโนนเวียงคำ หมู่ที่ ๑๑ (ซอยริไซเคิล-โรงปลาทุ) (ตามแผนงานและแบบที่ อบต.กำหนด)	-	๕๐,๐๐๐	๕๐,๐๐๐	๕๐,๐๐๐	๕๐,๐๐๐	ประชาชนได้รับความพึงพอใจไม่น้อยกว่าร้อยละ ๘๐	ประชาชนมีความปลอดภัยในชีวิตและทรัพย์สิน	กองช่าง

รายละเอียดโครงการพัฒนา

แบบ ผ.02

แผนพัฒนาท้องถิ่น (พ.ศ. ๒๕๖๑ - ๒๕๖๕) ฉบับเพิ่มเติม เปลี่ยนแปลง ครั้งที่ ๑  
ของ องค์การบริหารส่วนตำบลเมืองคง อำเภอราชไศล จังหวัดศรีสะเกษ

ประเด็นยุทธศาสตร์จังหวัดที่ ๓ การพัฒนาโครงสร้างพื้นฐาน ทรัพยากรธรรมชาติและสิ่งแวดล้อม

-ยุทธศาสตร์การพัฒนาของ อปท.ในเขตจังหวัดศรีสะเกษ ยุทธศาสตร์ที่ ๓ การพัฒนาโครงสร้างพื้นฐาน ทรัพยากรธรรมชาติและสิ่งแวดล้อม

๑. ยุทธศาสตร์ : การพัฒนาโครงสร้างพื้นฐาน

๑.๔ แนวทางการพัฒนา ด้านระบบไฟฟ้า

ที่	โครงการ	วัตถุประสงค์	เป้าหมาย (ผลผลิตของโครงการ)	งบประมาณและที่มา					ตัวชี้วัด (KPI)	ผลลัพธ์ที่คาดว่าจะได้รับ	หน่วยงานที่รับผิดชอบ
				๒๕๖๑ (บาท)	๒๕๖๒ (บาท)	๒๕๖๓ (บาท)	๒๕๖๔ (บาท)	๒๕๖๕ (บาท)			
๓๙	โครงการติดตั้งไฟฟ้าสาธารณะเพื่อส่องสว่าง บ้านโนนเวียงคำ หมู่ที่ ๑๑	เพื่อให้ประชาชนได้มีไฟฟ้า เพื่อให้ความสว่างตามจุดเสี่ยงเพื่อความปลอดภัย	ติดตั้งไฟฟ้าสาธารณะเพื่อส่องสว่าง บ้านโนนเวียงคำ หมู่ที่ ๑๑ ซอยข้างอุซาลี ๒ จุด (ตามแผนงานและแบบที่ อบต. กำหนด)	-	-	๑๐๐,๐๐๐	๑๐๐,๐๐๐	๑๐๐,๐๐๐	ประชาชนได้รับความพึงพอใจไม่น้อยกว่าร้อยละ ๘๐	ประชาชนมีความปลอดภัยในชีวิตและทรัพย์สิน	กองช่าง
๔๐	โครงการติดตั้งไฟฟ้าสาธารณะเพื่อส่องสว่าง บ้านหนองหัวลิง หมู่ที่ ๑๒	เพื่อให้ประชาชนได้มีไฟฟ้า เพื่อให้ความสว่างตามจุดเสี่ยงเพื่อความปลอดภัย	ติดตั้งไฟฟ้าสาธารณะเพื่อส่องสว่าง บ้านหนองหัวลิง หมู่ที่ ๑๒ ซอยหนองน้ำสาธารณเชื่อมเส้นสาธารณสุข ตามแผนงานและแบบที่ อบต. กำหนด)	๘๐,๐๐๐	๑๐๐,๐๐๐	๑๐๐,๐๐๐	๑๐๐,๐๐๐	๑๐๐,๐๐๐	ประชาชนได้รับความพึงพอใจไม่น้อยกว่าร้อยละ ๘๐	ประชาชนมีความปลอดภัยในชีวิตและทรัพย์สิน	กองช่าง

รายละเอียดโครงการพัฒนา

แผนพัฒนาท้องถิ่น (พ.ศ. ๒๕๖๑ - ๒๕๖๕) ฉบับเพิ่มเติม เปลี่ยนแปลง ครั้งที่ ๑  
ของ องค์การบริหารส่วนตำบลเมืองคง อำเภอราชไศล จังหวัดศรีสะเกษ

แบบ ผ.02



ประเด็นยุทธศาสตร์จังหวัดที่ ๓ การพัฒนาโครงสร้างพื้นฐาน ทรัพยากรธรรมชาติและสิ่งแวดล้อม

-ยุทธศาสตร์การพัฒนาของ อปท. ในเขตจังหวัดศรีสะเกษ ยุทธศาสตร์ที่ ๓ การพัฒนาโครงสร้างพื้นฐาน ทรัพยากรธรรมชาติและสิ่งแวดล้อม

๑. ยุทธศาสตร์ : การพัฒนาโครงสร้างพื้นฐาน

๑.๔ แนวทางการพัฒนา ด้านระบบไฟฟ้า

ที่	โครงการ	วัตถุประสงค์	เป้าหมาย (ผลผลิตของโครงการ)	งบประมาณและที่มา					ตัวชี้วัด (KPI)	ผลลัพธ์ที่คาดว่าจะได้รับ	หน่วยงานที่รับผิดชอบ
				๒๕๖๑ (บาท)	๒๕๖๒ (บาท)	๒๕๖๓ (บาท)	๒๕๖๔ (บาท)	๒๕๖๕ (บาท)			
๔๑	โครงการติดตั้งไฟฟ้าสาธารณะเพื่อส่องสว่าง บ้านหนองหัวลิง หมู่ที่ ๑๒	เพื่อให้ประชาชนได้มีไฟฟ้า เพื่อให้ความสว่างตามจุดเสี่ยงเพื่อความปลอดภัย	ติดตั้งไฟฟ้าสาธารณะเพื่อส่องสว่าง บ้านหนองหัวลิง หมู่ที่ ๑๒ บริเวณ ซอย ๒ - ซอย ๓ ถนนบ้านยายชิง (ตามแผนงานและแบบที่ อบต. กำหนด)	-	๑๐๐,๐๐๐	๑๐๐,๐๐๐	๑๐๐,๐๐๐	๑๐๐,๐๐๐	ประชาชนได้รับความพึงพอใจไม่น้อยกว่าร้อยละ ๘๐	ประชาชนมีความปลอดภัยในชีวิตและทรัพย์สิน	กองช่าง
๔๒	โครงการติดตั้งไฟฟ้าสาธารณะเพื่อส่องสว่าง บ้านหนองบาก หมู่ที่ ๑๓	เพื่อให้ประชาชนได้มีไฟฟ้า เพื่อให้ความสว่างตามจุดเสี่ยงเพื่อความปลอดภัย	ติดตั้งไฟฟ้าสาธารณะเพื่อส่องสว่าง บ้านหนองบาก หมู่ที่ ๑๓ บริเวณ หน้ากองทุน ไปจนถึงถนนลาดยาง (ตามแผนงานและแบบที่ อบต. กำหนด)	-	-	๑๐๐,๐๐๐	๑๐๐,๐๐๐	๑๐๐,๐๐๐	ประชาชนได้รับความพึงพอใจไม่น้อยกว่าร้อยละ ๘๐	ประชาชนมีความปลอดภัยในชีวิตและทรัพย์สิน	กองช่าง

รายละเอียดโครงการพัฒนา

แผนพัฒนาท้องถิ่น (พ.ศ. ๒๕๖๑ - ๒๕๖๕) ฉบับเพิ่มเติม เปลี่ยนแปลง ครั้งที่ ๑

ของ องค์การบริหารส่วนตำบลเมืองคง อำเภอรามัน จังหวัดศรีสะเกษ

แบบ ผ.๐๒

ประเด็นยุทธศาสตร์จังหวัดที่ ๓ การพัฒนาโครงสร้างพื้นฐาน ทรัพยากรธรรมชาติและสิ่งแวดล้อม

-ยุทธศาสตร์การพัฒนาของ อปท. ในเขตจังหวัดศรีสะเกษ ยุทธศาสตร์ที่ ๓ การพัฒนาโครงสร้างพื้นฐาน ทรัพยากรธรรมชาติและสิ่งแวดล้อม

๑. ยุทธศาสตร์ : การพัฒนาโครงสร้างพื้นฐาน

๑.๔ แนวทางการพัฒนา ด้านระบบไฟฟ้า

				งบประมาณและที่มา							
--	--	--	--	------------------	--	--	--	--	--	--	--

ที่	โครงการ	วัตถุประสงค์	เป้าหมาย (ผลผลิตของโครงการ)	๒๕๖๑ (บาท)	๒๕๖๒ (บาท)	๒๕๖๓ (บาท)	๒๕๖๔ (บาท)	๒๕๖๕ (บาท)	ตัวชี้วัด (KPI)	ผลลัพธ์ที่คาดว่าจะได้รับ	หน่วยงานที่รับผิดชอบ
๔๓	โครงการติดตั้งไฟฟ้า สาธารณะเพื่อส่อง สว่าง บ้านหนองบาก หมู่ที่ ๑๓	เพื่อให้ประชาชนได้มี ไฟฟ้าเพื่อให้ความสว่าง ตามจุดเสี่ยงเพื่อความปลอดภัย	ติดตั้งไฟฟ้าสาธารณะเพื่อส่องสว่าง บ้านหนองบาก หมู่ที่ ๑๓ ปาก ทางเข้าหมู่บ้านโรงเรียนบ้านบาก เรือ (ตามแผนงานและแบบที่ อนุมัติ กำหนด)	๖๐,๐๐๐	๑๐๐,๐๐๐	๑๐๐,๐๐๐	๑๐๐,๐๐๐	๑๐๐,๐๐๐	ประชาชน ได้รับความพึง พอใจไม่น้อย กว่าร้อยละ ๘๐	ประชาชนมี ความปลอดภัย ในชีวิตและ ทรัพย์สิน	กองช่าง
๔๔	โครงการติดตั้งไฟฟ้า สาธารณะเพื่อส่อง สว่าง บ้านท่าโพธิ์ หมู่ที่ ๑๔	เพื่อให้ประชาชนได้มี ไฟฟ้าเพื่อให้ความสว่าง ตามจุดเสี่ยงเพื่อความปลอดภัย	ติดตั้งไฟฟ้าสาธารณะเพื่อส่องสว่าง ถนนหมู่ที่ ๑๔ - เส้นข้าง ส.สิริยนต์ ระยะทาง ๒,๐๐๐เมตร	-	๕๐,๐๐๐	๕๐,๐๐๐	๕๐,๐๐๐	๕๐,๐๐๐	ประชาชน ได้รับความพึง พอใจไม่น้อย กว่าร้อยละ ๘๐	ประชาชนมีความ ปลอดภัยในชีวิตและ ทรัพย์สิน	กองช่าง
๔๕	โครงการติดตั้งไฟฟ้า สาธารณะเพื่อส่อง สว่าง บ้านท่าโพธิ์ หมู่ที่ ๑๔	เพื่อให้ประชาชนได้มี ไฟฟ้าเพื่อให้ความสว่าง ตามจุดเสี่ยงเพื่อความปลอดภัย	ติดตั้งไฟฟ้าสาธารณะเพื่อส่องสว่าง ทางเข้าเทคโนโลยี -รร.เกษเกล้าฯ	-	๕๐,๐๐๐	๕๐,๐๐๐	๕๐,๐๐๐	๕๐,๐๐๐	ประชาชน ได้รับความพึง พอใจไม่น้อย กว่าร้อยละ ๘๐	ประชาชนมีความ ปลอดภัยในชีวิตและ ทรัพย์สิน	กองช่าง

รายละเอียดโครงการพัฒนา

แผนพัฒนาท้องถิ่นสี่ปี (พ.ศ. ๒๕๖๑ - ๒๕๖๕) ฉบับเพิ่มเติม เปลี่ยนแปลง ครั้งที่ ๑  
ของ องค์การบริหารส่วนตำบลเมืองคง อำเภอราชสีห์ จังหวัดศรีสะเกษ

แบบ ผ.๐๒

ประเด็นยุทธศาสตร์จังหวัดที่ ๓ การพัฒนาโครงสร้างพื้นฐาน ทรัพยากรธรรมชาติและสิ่งแวดล้อม

-ยุทธศาสตร์การพัฒนาของ อปท.ในเขตจังหวัดศรีสะเกษ ยุทธศาสตร์ที่ ๓ การพัฒนาโครงสร้างพื้นฐาน ทรัพยากรธรรมชาติและสิ่งแวดล้อม

๑. ยุทธศาสตร์ : การพัฒนาโครงสร้างพื้นฐาน ๑.๔ แนวทางการพัฒนา ด้านระบบไฟฟ้า(สาธารณะเพื่อส่องสว่าง)

-แผนงานเคหะและชุมชน

ที่	โครงการ	วัตถุประสงค์	เป้าหมาย (ผลผลิตของโครงการ)	งบประมาณและที่มา					ตัวชี้วัด (KPI)	ผลลัพธ์ที่คาดว่าจะได้รับ	หน่วยงานที่ รับผิดชอบ
				๒๕๖๑ (บาท)	๒๕๖๒ (บาท)	๒๕๖๓ (บาท)	๒๕๖๔ (บาท)	๒๕๖๕ (บาท)			
๔๖	โครงการติดตั้งไฟฟ้า สาธารณะเพื่อส่องสว่าง บ้านท่าโพธิ์ หมู่ที่ ๑๔	เพื่อให้ประชาชนได้มีไฟฟ้า เพื่อให้ความสว่างตามจุด เสี่ยงเพื่อความปลอดภัย	ติดตั้งไฟฟ้าสาธารณะเพื่อส่อง สว่างเส้นหลังโรงเรียนบ้านท่าโพธิ์	-	๕๐,๐๐๐	๕๐,๐๐๐	๕๐,๐๐๐	๕๐,๐๐๐	ประชาชนได้รับความพึง พอใจไม่น้อยกว่าร้อยละ ๘๐	ประชาชนมีความ ปลอดภัยในชีวิตและ ทรัพย์สิน	กองช่าง
๔๗	โครงการติดตั้งไฟฟ้า สาธารณะเพื่อส่องสว่าง บ้านท่าโพธิ์ หมู่ที่ ๑๔	เพื่อให้ประชาชนได้มีไฟฟ้า เพื่อให้ความสว่างตามจุด เสี่ยงเพื่อความปลอดภัย	ติดตั้งไฟฟ้าสาธารณะเพื่อส่อง สว่างเส้นขาง รร.เทคโนโลยี ไศล	-	๕๐,๐๐๐	๕๐,๐๐๐	๕๐,๐๐๐	๕๐,๐๐๐	ประชาชนได้รับความพึง พอใจไม่น้อยกว่าร้อยละ ๘๐	ประชาชนมีความ ปลอดภัยในชีวิตและ ทรัพย์สิน	กองช่าง
๔๘	โครงการติดตั้งไฟฟ้า สาธารณะเพื่อส่องสว่าง บ้านท่าโพธิ์ หมู่ที่ ๑๔	เพื่อให้ประชาชนได้มีไฟฟ้า เพื่อให้ความสว่างตามจุด เสี่ยงเพื่อความปลอดภัย	ติดตั้งไฟฟ้าสาธารณะเพื่อส่อง สว่างเส้นหลังโรงเรียนราชสีไศล	-	๕๐,๐๐๐	๕๐,๐๐๐	๕๐,๐๐๐	๕๐,๐๐๐	ประชาชนได้รับความพึง พอใจไม่น้อยกว่าร้อยละ ๘๐	ประชาชนมีความ ปลอดภัยในชีวิตและ ทรัพย์สิน	กองช่าง

## รายละเอียดโครงการพัฒนา

แผนพัฒนาท้องถิ่นสี่ปี (พ.ศ. ๒๕๖๑ - ๒๕๖๕) ฉบับเพิ่มเติม เปลี่ยนแปลง ครั้งที่ ๑

ของ องค์การบริหารส่วนตำบลเมืองคง อำเภอราชสีไศล จังหวัดศรีสะเกษ

แบบ ศ.๐๒

ประเด็นยุทธศาสตร์จังหวัดที่ ๓ การพัฒนาโครงสร้างพื้นฐาน ทรัพยากรธรรมชาติและสิ่งแวดล้อม

-ยุทธศาสตร์การพัฒนาของ อปท. ในเขตจังหวัดศรีสะเกษ ยุทธศาสตร์ที่ ๓ การพัฒนาโครงสร้างพื้นฐาน ทรัพยากรธรรมชาติและสิ่งแวดล้อม

๑. ยุทธศาสตร์ : การพัฒนาโครงสร้างพื้นฐาน ๑.๔ แนวทางการพัฒนา ด้านระบบไฟฟ้า(สาธารณะเพื่อส่องสว่าง)

-แผนงานเคหะและชุมชน

ที่	โครงการ	วัตถุประสงค์	เป้าหมาย (ผลผลิตของโครงการ)	งบประมาณและที่มา					ตัวชี้วัด (KPI)	ผลลัพธ์ที่คาดว่าจะได้รับ	หน่วยงานที่ รับผิดชอบ
				๒๕๖๑ (บาท)	๒๕๖๒ (บาท)	๒๕๖๓ (บาท)	๒๕๖๔ (บาท)	๒๕๖๕ (บาท)			

๔๙	โครงการติดตั้งไฟฟ้า สาธารณะเพื่อส่องสว่าง บ้านท่าโพธิ์ หมู่ที่ ๑๔	เพื่อให้ประชาชนได้มีไฟฟ้า เพื่อให้ความสว่างตามจุด เสี่ยงเพื่อความปลอดภัย	ติดตั้งไฟฟ้าสาธารณะเพื่อ ส่องสว่างเส้นมหาชนชัย	-	๕๐,๐๐๐	๕๐,๐๐๐	๕๐,๐๐๐	๕๐,๐๐๐	ประชาชนได้รับความพึง พอใจไม่น้อยกว่าร้อยละ ๘๐	ประชาชนมีความ ปลอดภัยในชีวิตและ ทรัพย์สิน	กองช่าง
๕๐	โครงการติดตั้งไฟฟ้าพลัง แสงอาทิตย์ บ้านร่อง อโศก หมู่ที่ ๑๕	เพื่อให้ประชาชนได้มีไฟฟ้า เพื่อให้ความสว่างตามจุด เสี่ยงเพื่อความปลอดภัย	ติดตั้งไฟฟ้าพลัง แสงอาทิตย์เพื่อส่องสว่าง (ชอยเกษตรทฤษฎีใหม่)	-	๓๐๐,๐๐๐	๓๐๐,๐๐๐	๓๐๐,๐๐๐	๓๐๐,๐๐๐	ประชาชนได้รับความพึง พอใจไม่น้อยกว่าร้อยละ ๘๐	ประชาชนมีความ ปลอดภัยในชีวิตและ ทรัพย์สิน	กองช่าง
๕๑	โครงการติดตั้งไฟฟ้า สาธารณะเพื่อส่องสว่าง บ้านร่องอโศก หมู่ที่ ๑๕	เพื่อให้ประชาชนได้มีไฟฟ้า เพื่อให้ความสว่างตามจุดเสี่ยง เพื่อความปลอดภัย	ภายในหมู่บ้าน	-	๕๐,๐๐๐	๕๐,๐๐๐	๕๐,๐๐๐	๕๐,๐๐๐	ประชาชนได้รับความพึง พอใจไม่น้อยกว่าร้อยละ ๘๐	ประชาชนมีความ ปลอดภัยในชีวิตและ ทรัพย์สิน	กองช่าง

รายละเอียดโครงการพัฒนา

แผนพัฒนาท้องถิ่น (พ.ศ. ๒๕๖๑ - ๒๕๖๕) ฉบับเพิ่มเติม เปลี่ยนแปลง ครั้งที่ ๑

ของ องค์การบริหารส่วนตำบลเมืองคง อำเภอรามัญ จังหวัดศรีสะเกษ

แบบ ผ.๐๒

ประเด็นยุทธศาสตร์จังหวัดที่ ๓ การพัฒนาโครงสร้างพื้นฐาน ทรัพยากรธรรมชาติและสิ่งแวดล้อม

-ยุทธศาสตร์การพัฒนาของ อปท. ในเขตจังหวัดศรีสะเกษ ยุทธศาสตร์ที่ ๓ การพัฒนาโครงสร้างพื้นฐาน ทรัพยากรธรรมชาติและสิ่งแวดล้อม

๑. ยุทธศาสตร์ : การพัฒนาโครงสร้างพื้นฐาน

๑.๔ แนวทางการพัฒนา ด้านระบบไฟฟ้า

ที่	โครงการ	วัตถุประสงค์	เป้าหมาย (ผลผลิตของโครงการ)	งบประมาณและที่มา					ตัวชี้วัด (KPI)	ผลลัพธ์ที่คาดว่าจะได้รับ	หน่วยงานที่รับผิดชอบ
				๒๕๖๑ (บาท)	๒๕๖๒ (บาท)	๒๕๖๓ (บาท)	๒๕๖๔ (บาท)	๒๕๖๕ (บาท)			
๕๒	โครงการติดตั้ง ไฟฟ้าสาธารณะ เพื่อส่องสว่าง บ้านร่องอโศก หมู่ ที่ ๑๕	เพื่อให้ประชาชนได้มี ไฟฟ้าเพื่อให้ความ สว่างตามจุดเสี่ยงเพื่อ ความปลอดภัย	ติดตั้งไฟฟ้าสาธารณะเพื่อ ส่องสว่าง บ้านร่องอโศก หมู่ที่ ๑๕ ชอยโรงสี ชุมชน(ตามแผนงานและแบบที่ อปท. กำหนด)	๘๐,๐๐๐	๑๐๐,๐๐๐	๑๐๐,๐๐๐	๑๐๐,๐๐๐	๑๐๐,๐๐๐	ประชาชน ได้รับความพึง พอใจไม่น้อย กว่าร้อยละ ๘๐	ประชาชนมี ความ ปลอดภัยใน ชีวิตและ ทรัพย์สิน	กองช่าง

๕๓	โครงการขยายเขตระบบจำหน่ายไฟฟ้าของสำนักงานองค์การบริหารส่วนตำบลเมืองคง	-เพื่อขยายอัตรากำลังไฟฟ้า -เพื่อความปลอดภัยภายในสำนักงาน -เพื่อรองรับการบริการประชาชน	-ขยายกำลังไฟฟ้าแรงสูงภายนอก -ขยายกำลังไฟฟ้าแรงสูงภายใน -ปรับปรุงระบบไฟฟ้าภายในสำนักงานและระบบแรงต่ำภายใน หรือตามแบบที่ประมาณการงานขยายเขตไฟฟ้า	-	๔๒๐,๐๐๐	-	-	-	ประชาชนได้รับความพึงพอใจไม่น้อยกว่าร้อยละ ๘๐	ประชาชนมีความปลอดภัยในชีวิตและมีในการมาติดต่อราชการ	กองช่าง
----	---	---	--	---	---------	---	---	---	--	---	---------

## รายละเอียดโครงการพัฒนา

แผนพัฒนาท้องถิ่น (พ.ศ. ๒๕๖๑ - ๒๕๖๕) ฉบับเพิ่มเติม เปลี่ยนแปลง ครั้งที่ ๑  
ของ องค์การบริหารส่วนตำบลเมืองคง อำเภอราชสีห์ จังหวัดศรีสะเกษ

แบบ ผ.02

ประเด็นยุทธศาสตร์จังหวัดที่ ๓ การพัฒนาโครงสร้างพื้นฐาน ทรัพยากรธรรมชาติและสิ่งแวดล้อม

-ยุทธศาสตร์การพัฒนาของ อปท.ในเขตจังหวัดศรีสะเกษ ยุทธศาสตร์ที่ ๓ การพัฒนาโครงสร้างพื้นฐาน ทรัพยากรธรรมชาติและสิ่งแวดล้อม

๑. ยุทธศาสตร์ : การพัฒนาโครงสร้างพื้นฐาน ๑.๔ แนวทางการพัฒนา ด้านระบบไฟฟ้า

-แผนงานเคหะและชุมชน

ที่	โครงการ	วัตถุประสงค์	เป้าหมาย (ผลผลิตของโครงการ)	งบประมาณและที่มา					ตัวชี้วัด (KPI)	ผลลัพธ์ที่คาดว่าจะได้รับ	หน่วยงานที่รับผิดชอบ
				๒๕๖๑ (บาท)	๒๕๖๒ (บาท)	๒๕๖๓ (บาท)	๒๕๖๔ (บาท)	๒๕๖๕ (บาท)			

๕๔	โครงการติดตั้งหม้อแปลงไฟฟ้าสำนักงาน	เพื่อความปลอดภัยและความมั่นคงในการจ่ายไฟ เพื่อเพิ่มประสิทธิภาพในการทำงาน	ติดตั้งหม้อแปลงไฟฟ้าสำนักงาน	-	๔๐๐,๐๐๐	๔๐๐,๐๐๐	๔๐๐,๐๐๐	๔๐๐,๐๐๐	ประชาชนผู้มารับบริการได้รับความพึงพอใจไม่น้อยกว่าร้อยละ ๘๐	ประชาชนได้รับความสะดวกและปลอดภัยมากยิ่งขึ้น	กองช่าง
----	-------------------------------------	--	------------------------------	---	---------	---------	---------	---------	--	---	---------

รายละเอียดโครงการพัฒนา

แผนพัฒนาท้องถิ่น (พ.ศ. ๒๕๖๑ - ๒๕๖๕) ฉบับเพิ่มเติม เปลี่ยนแปลง ครั้งที่ ๑

ของ องค์การบริหารส่วนตำบลเมืองคง อำเภอราชไศล จังหวัดศรีสะเกษ

แบบ ผ.02

ประเด็นยุทธศาสตร์จังหวัดที่ ๓ การพัฒนาโครงสร้างพื้นฐาน ทรัพยากรธรรมชาติและสิ่งแวดล้อม

-ยุทธศาสตร์การพัฒนาของ อปท.ในเขตจังหวัดศรีสะเกษ ยุทธศาสตร์ที่ ๓ การพัฒนาโครงสร้างพื้นฐาน ทรัพยากรธรรมชาติและสิ่งแวดล้อม

๑. ยุทธศาสตร์ : การพัฒนาโครงสร้างพื้นฐาน

๑.๕ แนวทางการพัฒนา ด้านอาคารและสถานที่

ที่	โครงการ	วัตถุประสงค์	เป้าหมาย (ผลผลิตของโครงการ)	งบประมาณและที่มา					ตัวชี้วัด (KPI)	ผลลัพธ์ที่คาดว่าจะได้รับ	หน่วยงานที่รับผิดชอบ
				๒๕๖๑ (บาท)	๒๕๖๒ (บาท)	๒๕๖๓ (บาท)	๒๕๖๔ (บาท)	๒๕๖๕ (บาท)			
๑	โครงการติดตั้งเหล็กดัดศูนย์พัฒนาเด็กเล็ก อบต.เมืองคง	เพื่อป้องกันทรัพย์สินของทางราชการไม่ให้สูญหาย	ติดตั้งเหล็กดัดศูนย์พัฒนาเด็กเล็ก อบต.เมืองคงทุกบานเพื่อความปลอดภัย(ตามแบบที่ อบต.เมืองคงกำหนด	๒๐๐,๐๐๐	๒๐๐,๐๐๐	๒๐๐,๐๐๐	๒๐๐,๐๐๐	๒๐๐,๐๐๐	ความปลอดภัยในทรัพย์สินของทางราชการได้รับความปลอดภัย ร้อยละ ๑๐๐	ทรัพย์สินขององค์กรได้รับความปลอดภัยไม่สูญหาย	กองช่าง

๒	โครงการปรับปรุง ตกแต่งภายในอาคาร สำนักงาน อบต.เมืองคง	เพื่อปรับปรุงตกแต่ง ภายในอาคาร สำนักงานให้ได้ มาตรฐาน/ปลอดภัย นำอยู่	ปรับปรุงตกแต่งภายในอาคาร สำนักงานเพื่อให้ประหยัดพลังงาน (ตามแบบที่ อบต.เมืองคง กำหนด)	๔๐๐,๐๐๐	๒๐๐,๐๐๐	๑๐๐,๐๐๐	๑๐๐,๐๐๐	๑๐๐,๐๐๐	ประชาชนผู้มารับ บริการได้รับความพึงพอใจไม่น้อยกว่าร้อยละ ๘๐	ผู้มารับบริการ/เจ้าหน้าที่ที่มีความ สะอาดและ ปลอดภัย ในการทำงาน	กองช่าง
๓	โครงการปรับปรุงภูมิทัศน์บริเวณพื้นที่ อบต.เมืองคง และศูนย์พัฒนาเด็กเล็ก อบต.เมืองคง	เพื่อความเป็น ระเบียบและความ สะอาดแก่ประชาชน ผู้มาบริการ	ปรับปรุงภูมิทัศน์ในพื้นที่ อบต.เมืองคง และศูนย์พัฒนาเด็กเล็ก อบต.เมืองคง (ตามแบบที่ อบต.เมืองคง กำหนด)	๒๐๐,๐๐๐	๑๐๐,๐๐๐	๑๐๐,๐๐๐	๑๐๐,๐๐๐	๑๐๐,๐๐๐	ประชาชนผู้มารับ บริการได้รับความพึงพอใจไม่น้อยกว่าร้อยละ ๘๐	ผู้มารับบริการ/เจ้าหน้าที่ที่มีความ สะอาดและ ปลอดภัยสวยงาม	กองช่าง

## รายละเอียดโครงการพัฒนา

แผนพัฒนาท้องถิ่น (พ.ศ. ๒๕๖๑ - ๒๕๖๕) ฉบับเพิ่มเติม เปลี่ยนแปลง ครั้งที่ ๑

ของ องค์การบริหารส่วนตำบลเมืองคง อำเภอราชสีห์ จังหวัดศรีสะเกษ

แบบ ผ.02

ประเด็นยุทธศาสตร์จังหวัดที่ ๓ การพัฒนาโครงสร้างพื้นฐาน ทักษะการชนชาติและสิ่งแวดล้อม

-ยุทธศาสตร์การพัฒนาของ อบท.ในเขตจังหวัดศรีสะเกษ ยุทธศาสตร์ที่ ๓ การพัฒนาโครงสร้างพื้นฐาน ทักษะการชนชาติและสิ่งแวดล้อม

๑. ยุทธศาสตร์ : การพัฒนาโครงสร้างพื้นฐาน

๑.๕ แนวทางการพัฒนา ด้านอาคารและสถานที่

ที่	โครงการ	วัตถุประสงค์	เป้าหมาย (ผลผลิตของโครงการ)	งบประมาณและที่มา					ตัวชี้วัด (KPI)	ผลลัพธ์ที่คาดว่าจะได้รับ	หน่วยงานที่รับผิดชอบ
				๒๕๖๑ (บาท)	๒๕๖๒ (บาท)	๒๕๖๓ (บาท)	๒๕๖๔ (บาท)	๒๕๖๕ (บาท)			
๔	โครงการก่อสร้าง โรงจอดรถ ของ อบต.เมืองคง	เพื่อให้มีโรงจอดรถที่มีความเหมาะสมในการ รักษาทรัพย์สินของทางราชการ	ก่อสร้างโรงจอดรถบรรทุกน้ำ / รถบรรทุกขยะ/รถบรรทุกขยะ ขนาด ๑ ตัน /รถยนต์เคลื่อนที่เร็ว/รถกระบะ/ตามแบบแปลนของอบต.เมืองคง	๔๐๐,๐๐๐	๔๐๐,๐๐๐	๔๐๐,๐๐๐	๔๐๐,๐๐๐	๔๐๐,๐๐๐	ประชาชน ได้รับความ พึงพอใจไม่ น้อยกว่าร้อยละ ๘๐	สามารถรักษาภาพ รถยนต์ให้มีอายุใช้ งานที่ยาวนานขึ้น และสามารถบริการ ประชาชนได้มี ประสิทธิภาพ	กองช่าง

๕	โครงการรื้อระบบ ประปาหมู่บ้าน หลังเก่า	เพื่อเป็นการรื้อระบบ ประปาหลังเก่าที่ไม่ สามารถใช้งานได้ เป็น การป้องกันไม่ให้เกิด อันตรายแก่ประชาชน	รื้อระบบประปาหลังเก่า ของหมู่ที่ ๘บ้านหนองหว้า และหมู่ที่ ๑๓ บ้านหนองบาก จำนวน ๒ หลัง	๑๐๐,๐๐๐	๑๐๐,๐๐๐	๑๐๐,๐๐๐	๑๐๐,๐๐๐	๑๐๐,๐๐๐	ประชาชน ได้รับความ พึงพอใจไม่ น้อยกว่าร้อยละ ๘๐	เป็นการป้องกันไม่ให้เกิดอันตรายแก่ ประชาชนและความเป็นระเบียบ เรียบร้อยของหมู่บ้าน	กองช่าง
๖	โครงการก่อสร้าง สถานที่แสดง ข้อมูลข่าวสาร ของ อบต.เมืองคง	-เพื่อเป็นการเปิดเผย ข้อมูลข่าวสารให้แก่ ประชาชน-เพื่อเป็นการ แสดงถึงการทำงานด้วย ความโปร่งใส	ให้มีสถานที่แสดงข้อมูลข่าวสาร นอกสถานที่อาคารสำนักงาน จำนวน ๑ หลัง (ตามแบบที่ กำหนด)	๑๐๐,๐๐๐	๑๐๐,๐๐๐	๑๐๐,๐๐๐	๑๐๐,๐๐๐	๑๐๐,๐๐๐	ประชาชน ได้รับความ พึงพอใจไม่ น้อยกว่าร้อยละ ๘๐	ประชาชนมีช่องทาง เข้าถึงข้อมูลข่าวสาร ขององค์กรได้และ เป็นการเปิดเผย ข้อมูลข่าวสารของทาง ราชการ	กองช่าง

รายละเอียดโครงการพัฒนา

แผนพัฒนาท้องถิ่น (พ.ศ. ๒๕๖๑ - ๒๕๖๕) ฉบับเพิ่มเติม เปลี่ยนแปลง ครั้งที่ ๑

ของ องค์การบริหารส่วนตำบลเมืองคง อำเภอราชไศล จังหวัดศรีสะเกษ

แบบ ผ.02

ประเด็นยุทธศาสตร์จังหวัดที่ ๓ การพัฒนาโครงสร้างพื้นฐาน ทรัพยากรธรรมชาติและสิ่งแวดล้อม

-ยุทธศาสตร์การพัฒนาของ อบท.ในเขตจังหวัดศรีสะเกษ ยุทธศาสตร์ที่ ๓ การพัฒนาโครงสร้างพื้นฐาน ทรัพยากรธรรมชาติและสิ่งแวดล้อม

๑. ยุทธศาสตร์ : การพัฒนาโครงสร้างพื้นฐาน ๑.๕ แนวทางการพัฒนา ด้านอาคารและสถานที่

-แผนงานเคหะและชุมชน

ที่	โครงการ	วัตถุประสงค์	เป้าหมาย (ผลผลิตของโครงการ)	งบประมาณและที่มา					ตัวชี้วัด (KPI)	ผลลัพธ์ที่คาดว่าจะได้รับ	หน่วยงานที่รับผิดชอบ
				๒๕๖๑ (บาท)	๒๕๖๒ (บาท)	๒๕๖๓ (บาท)	๒๕๖๔ (บาท)	๒๕๖๕ (บาท)			
๗	โครงการก่อสร้าง ห้องน้ำ ณ ศูนย์พัฒนา เด็กเล็ก อบต.เมืองคง	-เพื่อรองรับการบริการ ประชาชน	โครงการก่อสร้างห้องน้ำ ณ ศูนย์พัฒนาเด็กเล็ก อบต.เมืองคง (ตามแบบที่ อบต.เมืองคง กำหนด)	-	๒๐๐,๐๐ ๐	๒๐๐,๐๐ ๐	๒๐๐,๐๐ ๐	๒๐๐,๐๐๐	ประชาชนมีความ พอใจในการรับบริการ ร้อยละ ๘๐	ประชาชน ผู้ใช้บริการมีความ สะดวกสบาย	กองช่าง



๘	ค่าปรับเปลี่ยนแปลงพื้นที่บริเวณหลังอาคารสำนักงาน	-เพื่อปรับปรุงตกแต่งภายในรอบพื้นที่สำนักงานให้ได้มาตรฐาน/ปลอดภัยน้อยกว่าอยู่ -เพื่อดำเนินการปรับแก้พื้นที่รองรับในการจัดกิจกรรม	ดำเนินการปรับแก้พื้นที่ (ตามแบบที่ อบต.เมืองคง กำหนด)	-	๑๐๐,๐๐๐	-	-	-	ประชาชนผู้มารับบริการได้รับความพึงพอใจไม่น้อยกว่าร้อยละ ๘๐	ผู้มารับบริการ/เจ้าหน้าที่ที่มีความสะดวกและปลอดภัย -มีพื้นที่ดำเนินการจัดกิจกรรม	กองช่าง
๙	โครงการติดตั้งกระจกส่องเงามุมโค้งถนน บ้านบากเรือ หมู่ที่ ๗	-เพื่อป้องกันการเกิดอุบัติเหตุทางถนน ที่เป็นมุมโค้ง ทางแคบ -เพื่อให้ประชาชนที่สัญจรไป-มา ได้รับความปลอดภัยยิ่งขึ้น	ติดตั้งกระจกส่องเงามุมโค้งถนน บ้านบากเรือ หมู่ที่ ๗ จุดทางโค้งร้านกองทุนหมู่บ้าน จำนวน ๑ จุด ขนาดกระจกส่องเงามุมโค้งชนิดกระจกเบอะคริลิคเส้นผ่าศูนย์กลาง ๑๘ นิ้ว	-	๒,๕๐๐	๒,๕๐๐	๒,๕๐๐	๒,๕๐๐	ประชาชนผู้มารับบริการได้รับความพึงพอใจไม่น้อยกว่าร้อยละ ๘๐	ผู้มารับบริการ/เจ้าหน้าที่ที่มีความสะดวกและปลอดภัยสวยงาม	กองช่าง

## รายละเอียดโครงการพัฒนา

แผนพัฒนาท้องถิ่น (พ.ศ. ๒๕๖๑ - ๒๕๖๕) ฉบับเพิ่มเติม เปลี่ยนแปลง ครั้งที่ ๑

ของ องค์การบริหารส่วนตำบลเมืองคง อำเภอราชสีห์ จังหวัดศรีสะเกษ

แบบ ผ.02

ประเด็นยุทธศาสตร์จังหวัดที่ ๓ การพัฒนาโครงสร้างพื้นฐาน ทรัพยากรธรรมชาติและสิ่งแวดล้อม

-ยุทธศาสตร์การพัฒนาของ อปท. ในเขตจังหวัดศรีสะเกษ ยุทธศาสตร์ที่ ๓ การพัฒนาโครงสร้างพื้นฐาน ทรัพยากรธรรมชาติและสิ่งแวดล้อม

๑. ยุทธศาสตร์ : การพัฒนาโครงสร้างพื้นฐาน ๑.๕ แนวทางการพัฒนา ด้านอาคารและสถานที่

ที่	โครงการ	วัตถุประสงค์	เป้าหมาย (ผลผลิตของโครงการ)	งบประมาณและที่มา					ตัวชี้วัด (KPI)	ผลลัพธ์ที่คาดว่าจะได้รับ	หน่วยงานที่รับผิดชอบ
				๒๕๖๑ (บาท)	๒๕๖๒ (บาท)	๒๕๖๓ (บาท)	๒๕๖๔ (บาท)	๒๕๖๕ (บาท)			
๑	โครงการปรับปรุงภูมิทัศน์บริเวณอ่างเก็บน้ำสาธารณะ (ทำนบน้อย บ้านร่องอโคก หมู่ที่ ๘)	เพื่อพัฒนาชุมชนให้สะอาด มีการบริหารจัดการสิ่งแวดล้อมทางกายภาพเป็นอย่างดี มีความสะอาด เป็นระเบียบเรียบร้อยเอื้อต่อการอยู่อาศัยและการดำรงชีพ	ปรับปรุงภูมิทัศน์บริเวณอ่างเก็บน้ำสาธารณะ (ทำนบน้อย) บ้านร่องอโคก หมู่ที่ ๘	-	-	๑๐๐,๐๐๐	๑๐๐,๐๐๐	๑๐๐,๐๐๐	ประชาชนผู้มารับบริการได้รับความพึงพอใจไม่น้อยกว่าร้อยละ ๘๐	ประชาชนได้รับความสะอาดและปลอดภัยมากยิ่งขึ้น	กองช่าง

๒	โครงการปรับปรุงภูมิทัศน์บริเวณปูตาประจำหมู่บ้าน บ้านร่องอโคก หมู่ที่ ๘	เพื่อพัฒนาชุมชนให้สะอาด มีการบริหารจัดการสิ่งแวดล้อมทางกายภาพเป็นอย่างดี มีความสะอาด เป็นระเบียบเรียบร้อยเอื้อต่อการอยู่อาศัยและการดำรงชีพ	ปรับปรุงภูมิทัศน์บริเวณปูตาประจำหมู่บ้าน บ้านร่องอโคก หมู่ที่ ๘	-	-	๑๐๐,๐๐๐	๑๐๐,๐๐๐	๑๐๐,๐๐๐	ประชาชนผู้มารับบริการได้รับความพึงพอใจไม่น้อยกว่าร้อยละ ๘๐	ประชาชนได้รับความสะอาดและปลอดภัยมากยิ่งขึ้น	กองช่าง
---	--	--	---	---	---	---------	---------	---------	--	---	---------

รายละเอียดโครงการพัฒนา

แผนพัฒนาท้องถิ่น (พ.ศ. ๒๕๖๑ - ๒๕๖๕) ฉบับเพิ่มเติม เปลี่ยนแปลง ครั้งที่ ๑  
สำหรับ องค์การบริหารส่วนตำบลเมืองคง อำเภอราชสีห์ จังหวัดศรีสะเกษ

แบบ ผ.๐๒

ประเด็นยุทธศาสตร์จังหวัดที่ ๓ การพัฒนาโครงสร้างพื้นฐาน ทักษะการธรรมชาติและสิ่งแวดล้อม

-ยุทธศาสตร์การพัฒนาของ อปท. ในเขตจังหวัดศรีสะเกษ ยุทธศาสตร์ที่ ๓ การพัฒนาโครงสร้างพื้นฐาน ทักษะการธรรมชาติและสิ่งแวดล้อม

๑. ยุทธศาสตร์ :การพัฒนาโครงสร้างพื้นฐาน๑.๕ แนวทางการพัฒนา :ด้านอาคารและสถานที่

ที่	โครงการ	วัตถุประสงค์	เป้าหมาย (ผลผลิตโครงการ)	งบประมาณและที่ผ่านมา					ตัวชี้วัด (KPI)	ผลที่คาดว่าจะได้รับ	หน่วยงานรับผิดชอบหลัก
				๒๕๖๑ (บาท)	๒๕๖๒ (บาท)	๒๕๖๓ (บาท)	๒๕๖๔ (บาท)	๒๕๖๕ (บาท)			

๑๐	โครงการปูพื้น กระเบื้องพารากัน ลิ้น อาคารสำนักงาน ด้วยวัสดุที่มีส่วนผสม ของยางพารา	-เพื่อเป็นการ ช่วยเหลือเกษตรกรผู้ ปลูกยางพาราตาม นโยบายเร่งด่วนของ รัฐบาลในการ ช่วยเหลือเกษตรกรผู้ ปลูกยางพารา	ปูพื้นที่ห้องประชุมสภาองค์การบริหาร ส่วนตำบลเมืองคง จำนวน ๑ ห้อง	๑๐๐,๐๐๐	-	-	-	-	-สมาชิกสภา พนักงาน. ประชาชนทั่วไป ได้รับประโยชน์ และความพึง พอใจไม่น้อยกว่า ร้อยละ ๘๐	-สมาชิกสภา พนักงานส่วน ตำบล หน่วยงาน ภาครัฐและ ประชาชนทั่วไป ได้รับประโยชน์	-กองช่าง
----	--	--	---	---------	---	---	---	---	---	--	----------

## รายละเอียดโครงการพัฒนา

แผนพัฒนาท้องถิ่นสี่ปี (พ.ศ. ๒๕๖๑ - ๒๕๖๕) ฉบับเพิ่มเติม เปลี่ยนแปลง ครั้งที่ ๑

ของ องค์การบริหารส่วนตำบลเมืองคง อำเภอราชสีห์ จังหวัดศรีสะเกษ

แบบ ผ.๐๒

ประเด็นยุทธศาสตร์จังหวัดที่ ๓ การพัฒนาโครงสร้างพื้นฐาน ทรัพยากรธรรมชาติและสิ่งแวดล้อม

-ยุทธศาสตร์การพัฒนาของ อปท.ในเขตจังหวัดศรีสะเกษ ยุทธศาสตร์ที่ ๓ การพัฒนาโครงสร้างพื้นฐาน ทรัพยากรธรรมชาติและสิ่งแวดล้อม

๑. ยุทธศาสตร์ : การพัฒนาโครงสร้างพื้นฐาน๑.๕ แนวทางการพัฒนา ด้านอาคารและสถานที่

-แผนงานเคหะและชุมชน

ที่	โครงการ	วัตถุประสงค์	เป้าหมาย (ผลผลิตของโครงการ)	งบประมาณและที่มา					ตัวชี้วัด (KPI)	ผลลัพธ์ที่คาดว่าจะได้รับ	หน่วยงานที่รับผิดชอบ
				๒๕๖๑ (บาท)	๒๕๖๒ (บาท)	๒๕๖๓ (บาท)	๒๕๖๔ (บาท)	๒๕๖๕ (บาท)			

๑๑	โครงการซ่อมแซมหอกระจายข่าวหมู่บ้านขยายขอบเขตเพิ่ม	เพื่อพัฒนาระบบประชาสัมพันธ์ของหมู่บ้านและของ อบต. เมืองคง	ประชาชนรับรู้ข้อมูลข่าวสารเพิ่มมากขึ้น	-	๑๐๐,๐๐๐	๑๐๐,๐๐๐	๑๐๐,๐๐๐	๑๐๐,๐๐๐	ประชาชนมีความพอใจในการรับบริการร้อยละ ๘๐	ประชาชนผู้ใช้บริการมีความสะดวกสบาย	กองช่าง
๑๒	โครงการปรับปรุงห้องน้ำภายในสำนักงาน	เพื่อให้พนักงานมีสุขอนามัยที่ดีขึ้น	ปรับปรุงให้สามารถใช้งานได้สะดวกขึ้น	-	๑๐๐,๐๐๐	๑๐๐,๐๐๐	๑๐๐,๐๐๐	๑๐๐,๐๐๐	ประชาชนผู้มารับบริการได้รับความพึงพอใจไม่น้อยกว่าร้อยละ ๘๐	ผู้มารับบริการ/เจ้าหน้าที่มีความสะดวกและปลอดภัย	กองช่าง
๑๓	โครงการปรับปรุงระบบไฟฟ้าส่องสว่างภายในสำนักงาน	เพื่อแสงสว่างเพียงพอในการทำงาน	เพื่อการทำงานมีประสิทธิภาพมากขึ้น ส่งผลดีต่อสายตา	-	๑๐๐,๐๐๐	๑๐๐,๐๐๐	๑๐๐,๐๐๐	๑๐๐,๐๐๐	ประชาชนผู้มารับบริการได้รับความพึงพอใจไม่น้อยกว่าร้อยละ ๘๐	ประชาชนได้รับความสะดวกและปลอดภัยมากยิ่งขึ้น	กองช่าง

รายละเอียดโครงการพัฒนา

แผนพัฒนาท้องถิ่นสี่ปี (พ.ศ. ๒๕๖๑ - ๒๕๖๕) ฉบับเพิ่มเติม เปลี่ยนแปลง ครั้งที่ ๑  
ของ องค์การบริหารส่วนตำบลเมืองคง อำเภอราชสีห์ จังหวัดศรีสะเกษ

แบบ ผ.02

ประเด็นยุทธศาสตร์จังหวัดที่ ๓ การพัฒนาโครงสร้างพื้นฐาน ทรัพยากรธรรมชาติและสิ่งแวดล้อม

-ยุทธศาสตร์การพัฒนาของ อปท. ในเขตจังหวัดศรีสะเกษ ยุทธศาสตร์ที่ ๓ การพัฒนาโครงสร้างพื้นฐาน ทรัพยากรธรรมชาติและสิ่งแวดล้อม

๑. ยุทธศาสตร์ : การพัฒนาโครงสร้างพื้นฐาน ๑.๕ แนวทางการพัฒนา ด้านอาคารและสถานที่

-แผนงานเคหะและชุมชน

ที่	โครงการ	วัตถุประสงค์	เป้าหมาย (ผลผลิตของโครงการ)	งบประมาณและที่มา					ตัวชี้วัด (KPI)	ผลลัพธ์ที่คาดว่าจะได้รับ	หน่วยงานที่รับผิดชอบ
				๒๕๖๑ (บาท)	๒๕๖๒ (บาท)	๒๕๖๓ (บาท)	๒๕๖๔ (บาท)	๒๕๖๕ (บาท)			

๑๔	โครงการปรับปรุงทัศนียภาพในห้องประชุม	เพื่อเพิ่มประสิทธิภาพปรับปรุงทัศนียภาพในห้องประชุม	ปรับปรุงห้องประชุมสำนักงานไฟฟ้า เพดาคัล ตกแต่งภายในด้วยไม้อัดไม้สัก ปูพื้นด้วยกระเบื้องยางลายไม้ บริเวณโต๊ะนั่งประธาน รองประธาน	-	๓๐๐,๐๐๐	๓๐๐,๐๐๐	๓๐๐,๐๐๐	๓๐๐,๐๐๐	ประชาชนผู้มารับบริการได้รับความพึงพอใจไม่น้อยกว่าร้อยละ ๘๐	ประชาชนได้รับความสะอาดและปลอดภัยมากยิ่งขึ้น	กองช่าง
๑๕	โครงการปรับปรุงภูมิทัศน์โรงเรียนบ้านบากรือ	เพื่อเพิ่มประสิทธิภาพปรับปรุงทัศนียภาพโรงเรียน	เพื่อการทำงานมีประสิทธิภาพมากขึ้น	-	๑,๔๐๐,๐๐๐	๑,๔๐๐,๐๐๐	๑,๔๐๐,๐๐๐	๑,๔๐๐,๐๐๐	ประชาชนผู้มารับบริการได้รับความพึงพอใจไม่น้อยกว่าร้อยละ ๘๐	ประชาชนได้รับความสะอาดและปลอดภัยมากยิ่งขึ้น	กองช่าง

รายละเอียดโครงการพัฒนา

แผนพัฒนาท้องถิ่นสี่ปี (พ.ศ. ๒๕๖๑ - ๒๕๖๕) ฉบับเพิ่มเติม เปลี่ยนแปลง ครั้งที่ ๑

ของ องค์การบริหารส่วนตำบลเมืองคง อำเภอราชไศล จังหวัดศรีสะเกษ

แบบ ผ.๐๒

ประเด็นยุทธศาสตร์จังหวัดที่ ๓ การพัฒนาโครงสร้างพื้นฐาน ทรัพยากรธรรมชาติและสิ่งแวดล้อม

-ยุทธศาสตร์การพัฒนาของ อปท.ในเขตจังหวัดศรีสะเกษ ยุทธศาสตร์ที่ ๓ การพัฒนาโครงสร้างพื้นฐาน ทรัพยากรธรรมชาติและสิ่งแวดล้อม

๑. ยุทธศาสตร์ : การพัฒนาโครงสร้างพื้นฐาน๑.๕ แนวทางการพัฒนา ด้านอาคารและสถานที่

-แผนงานเคหะและชุมชน

ที่	โครงการ	วัตถุประสงค์	เป้าหมาย (ผลผลิตของโครงการ)	งบประมาณและที่มา					ตัวชี้วัด (KPI)	ผลลัพธ์ที่คาดว่าจะได้รับ	หน่วยงานที่รับผิดชอบ
				๒๕๖๑ (บาท)	๒๕๖๒ (บาท)	๒๕๖๓ (บาท)	๒๕๖๔ (บาท)	๒๕๖๕ (บาท)			

๑๖	โครงการปรับปรุงภูมิทัศน์บริเวณพื้นที่ อปท. เมืองคงและศูนย์พัฒนาคุณภาพชีวิตผู้สูงอายุ - ลาน คสล. - ถนน คสล. เส้นหน้าอาคารผู้สูงอายุ	เพื่อเพิ่มประสิทธิภาพ ปรับภูมิทัศน์ในศูนย์พัฒนาคุณภาพชีวิตและส่งเสริมอาชีพผู้สูงอายุ อปท.เมืองคง	- กว้าง ๑๓.๕๐ เมตร ยาว ๒๐ เมตร หนา ๐.๑๕ เมตร - กว้าง ๔ เมตร ยาว ๖๖ เมตร หนา ๐.๑๕ เมตร	-	๒๐๐,๐๐๐	๒๐๐,๐๐๐	๒๐๐,๐๐๐	๒๐๐,๐๐๐	ประชาชนผู้มารับบริการได้รับความพึงพอใจไม่น้อยกว่าร้อยละ ๘๐	ประชาชนได้รับความสะดวกและปลอดภัยมากยิ่งขึ้น	กองช่าง
----	--	--	--	---	---------	---------	---------	---------	--	---	---------

รายละเอียดโครงการพัฒนา

แผนพัฒนาท้องถิ่น (พ.ศ. ๒๕๖๑ - ๒๕๖๕) ฉบับเพิ่มเติม เปลี่ยนแปลง ครั้งที่ ๑  
ของ องค์การบริหารส่วนตำบลเมืองคง อำเภอราชไศล จังหวัดศรีสะเกษ

แบบ ผ.02

ประเด็นยุทธศาสตร์จังหวัดที่ ๓ การพัฒนาโครงสร้างพื้นฐาน ทรัพยากรธรรมชาติและสิ่งแวดล้อม

-ยุทธศาสตร์การพัฒนาของ อปท. ในเขตจังหวัดศรีสะเกษ ยุทธศาสตร์ที่ ๓ การพัฒนาโครงสร้างพื้นฐาน ทรัพยากรธรรมชาติและสิ่งแวดล้อม

๑. ยุทธศาสตร์ : การพัฒนาโครงสร้างพื้นฐาน ๑.๕ แนวทางการพัฒนา ด้านอาคารและสถานที่

-แผนงานเคหะและชุมชน

ที่	โครงการ	วัตถุประสงค์	เป้าหมาย (ผลผลิตของโครงการ)	งบประมาณและที่มา					ตัวชี้วัด (KPI)	ผลลัพธ์ที่คาดว่าจะได้รับ	หน่วยงานที่รับผิดชอบ
				๒๕๖๑ (บาท)	๒๕๖๒ (บาท)	๒๕๖๓ (บาท)	๒๕๖๔ (บาท)	๒๕๖๕ (บาท)			

๑๗	โครงการปรับปรุงระบบ ภูมิทัศน์ภายในหมู่บ้าน บ้านร่องอโคก หมู่ที่ ๑๕	เพื่อพัฒนาชุมชนให้สะอาด มีการบริหารจัดการ สิ่งแวดล้อมทางกายภาพเป็น อย่างดี มีความสะอาด เป็น ระเบียบเรียบร้อยเอื้อต่อการ อยู่อาศัยและการดำรงชีพ	ปรับปรุงภูมิทัศน์ในพื้นที่ บ้านร่องอโคก หมู่ที่ ๑๕	-	๑๐๐,๐๐๐	๑๐๐,๐๐๐	๑๐๐,๐๐๐	๑๐๐,๐๐๐	ประชาชนผู้มารับ บริการได้รับความพึง พอใจไม่น้อยกว่าร้อยละ ๘๐	ประชาชนได้รับ ความสะอาดและ ปลอดภัยมากยิ่งขึ้น	กองช่าง
๑๘	โครงการปรับปรุงห้องน้ำ ศูนย์พัฒนาเด็กเล็ก	เพื่อสุขอนามัยของผู้เข้าใช้ ห้องน้ำ	ปรับปรุงห้องน้ำศูนย์ พัฒนาเด็กเล็กให้มีความ สะอาดมากขึ้น			๑๐๐,๐๐๐	๑๐๐,๐๐๐	๑๐๐,๐๐๐	ประชาชนผู้มารับ บริการได้รับความพึง พอใจไม่น้อยกว่าร้อยละ ๘๐	ประชาชนได้รับ ความสะอาดและ ปลอดภัยมากยิ่งขึ้น	กองช่าง

## บัญชีโครงการพัฒนา

แผนพัฒนาท้องถิ่น (พ.ศ. ๒๕๖๑ - ๒๕๖๕)

ฉบับเพิ่มเติม เปลี่ยนแปลง ครั้งที่ ๑

ของ องค์การบริหารส่วนตำบลเมืองคง อำเภอราชไศล จังหวัดศรีสะเกษ

# ยุทธศาสตร์ที่ ๒ การพัฒนาด้านคุณภาพชีวิตและพัฒนาสังคม

## รายละเอียดโครงการพัฒนา

แผนพัฒนาท้องถิ่น (พ.ศ. ๒๕๖๑ - ๒๕๖๕) ฉบับเพิ่มเติม เปลี่ยนแปลง ครั้งที่ ๑  
ของ องค์การบริหารส่วนตำบลเมืองคง อำเภอราชไศล จังหวัดศรีสะเกษ

แบบ ผ.02

ประเด็นยุทธศาสตร์จังหวัดที่ ๒ การเสริมสร้างสังคมที่เข้มแข็งและการพัฒนาคุณภาพชีวิตที่ดี

-ยุทธศาสตร์การพัฒนาของ อปท.ในเขตจังหวัดศรีสะเกษ ยุทธศาสตร์ที่ ๒ การเสริมสร้างสังคมที่เข้มแข็งและการพัฒนาคุณภาพชีวิตที่ดี

๒. ยุทธศาสตร์ : การพัฒนาสังคมและคุณภาพชีวิต

๒.๑ แนวทางการพัฒนา :ด้านการศึกษา

ที่	โครงการ	วัตถุประสงค์	เป้าหมาย (ผลผลิตของโครงการ)	งบประมาณและที่มา					ตัวชี้วัด (KPI)	ผลลัพธ์ที่คาดว่าจะได้รับ	หน่วยงานที่รับผิดชอบ
				๒๕๖๑ (บาท)	๒๕๖๒ (บาท)	๒๕๖๓ (บาท)	๒๕๖๔ (บาท)	๒๕๖๕ (บาท)			
๑	โครงการจัดกิจกรรมวันเด็กแห่งชาติ	เพื่อให้เด็กมีทัศนคติที่ดีในการเรียนรู้และปฏิบัติตัวเป็นผู้ใหญ่ที่ดีในภายหน้า	-จัดกิจกรรมวันเด็กปีละ ๑ ครั้ง ให้กับเด็กและเยาวชน -เด็กในระบบและนอกระบบเข้าร่วมงาน ๑,๒๐๐ คน	๑๕๐,๐๐๐	๑๕๐,๐๐๐	๑๕๐,๐๐๐	๑๕๐,๐๐๐	๑๕๐,๐๐๐	นักเรียนได้รับความพึงพอใจไม่น้อยกว่าร้อยละ ๘๐	เด็กได้เรียนรู้และมีความสุขในการร่วมกิจกรรมวันเด็กมากกว่าร้อยละ ๙๐	กองการศึกษาฯ
๒	โครงการส่งเสริมการเรียนรู้นอกสถานที่ของนักเรียนโรงเรียนบากเรือ	เพื่อให้นักเรียนได้รับการเรียนรู้ภายนอกห้องเรียนได้แลกเปลี่ยนเรียนรู้ มีประสบการณ์และสามารถนำมาปรับใช้ในการดำเนินชีวิตประจำวันได้	-จัดโครงการทัศนศึกษาให้กับเด็กนักเรียนโรงเรียนบ้านบากเรือจำนวน ๑ ครั้ง/ปี -พัฒนาคุณภาพการศึกษาและคุณภาพชีวิต นอกสถานที่	๗๐,๐๐๐	๗๐,๐๐๐	๗๐,๐๐๐	๗๐,๐๐๐	๗๐,๐๐๐	นักเรียนที่เข้าร่วมโครงการได้รับความพึงพอใจไม่น้อยกว่าร้อยละ ๘๐	นักเรียนได้รับความรู้และประสบการณ์จริงทำให้การศึกษามีคุณภาพมากขึ้น	กองการศึกษาฯ



๓	โครงการส่งเสริมสุขภาพอนามัยให้กับนักเรียน	เพื่อส่งเสริมด้านสุขภาพให้แข็งแรงและเฝ้าระวังภาวะโภชนาการให้กับนักเรียนในเขต อบต.เมืองคง	-เด็กนักเรียนทุกคนได้รับโภชนาการครบ ๕ หมู่ -ชั่งน้ำหนักเด็กปีละ ๒ ครั้ง	๕๐,๐๐๐	๕๐,๐๐๐	๕๐,๐๐๐	๕๐,๐๐๐	๕๐,๐๐๐	นักเรียนได้รับความพึงพอใจไม่น้อยกว่าร้อยละ ๘๐	เด็กนักเรียนมีสุขภาพดีถ้วนหน้า	กองการศึกษาฯ
---	---	--	--	--------	--------	--------	--------	--------	---	--------------------------------	--------------

รายละเอียดโครงการพัฒนา

แผนพัฒนาท้องถิ่น (พ.ศ. ๒๕๖๑ - ๒๕๖๕) ฉบับเพิ่มเติม เปลี่ยนแปลง ครั้งที่ ๑

ของ องค์การบริหารส่วนตำบลเมืองคง อำเภอราชสีห์ จังหวัดศรีสะเกษ

แบบ ผ.๐๒

ประเด็นยุทธศาสตร์จังหวัดที่ ๒ การเสริมสร้างสังคมที่เข้มแข็งและการพัฒนาคุณภาพชีวิตที่ดี

-ยุทธศาสตร์การพัฒนาของ อบท. ในเขตจังหวัดศรีสะเกษ ยุทธศาสตร์ที่ ๒ การเสริมสร้างสังคมที่เข้มแข็งและการพัฒนาคุณภาพชีวิตที่ดี

๒. ยุทธศาสตร์ : การพัฒนาคุณภาพชีวิตและพัฒนาสังคม

๒.๑ แนวทางการพัฒนา :ด้านการศึกษา

ที่	โครงการ	วัตถุประสงค์	เป้าหมาย (ผลผลิตของโครงการ)	งบประมาณและที่มา					ตัวชี้วัด (KPI)	ผลลัพธ์ที่คาดว่าจะได้รับ	หน่วยงานที่รับผิดชอบ
				๒๕๖๑ (บาท)	๒๕๖๒ (บาท)	๒๕๖๓ (บาท)	๒๕๖๔ (บาท)	๒๕๖๕ (บาท)			
๔	โครงการต่อเติมรั้วโรงเรียนบ้านบากเรือ	เพื่อต่อเติมรั้วโรงเรียนให้มาตรฐานตามแบบและเด็กนักเรียนมีความปลอดภัย	ต่อเติมรั้วโรงเรียนบ้านบากเรือ(ตามแบบ อบต. กำหนด)	๒๐๐,๐๐๐	๒๐๐,๐๐๐	๒๐๐,๐๐๐	๒๐๐,๐๐๐	๒๐๐,๐๐๐	นักเรียนได้รับความพึงพอใจไม่น้อยกว่าร้อยละ ๘๐	เด็กนักเรียนมีความปลอดภัยมากยิ่งขึ้น	กองการศึกษาฯ
๕	โครงการ ปรับปรุงห้องเรียนโรงเรียนบ้านบากเรือ	เพื่อ ปรับปรุงห้องเรียนมีบรรยากาศการเรียนการสอนที่ดี และนักเรียนมีความปลอดภัย	ปรับปรุงห้องเรียนให้กับนักเรียนในการจัดการเรียนการสอนจำนวน ๓ ห้อง	๓๐๐,๐๐๐	๓๐๐,๐๐๐	๓๐๐,๐๐๐	๒๐๐,๐๐๐	๒๐๐,๐๐๐	นักเรียนได้รับความพึงพอใจไม่น้อยกว่าร้อยละ ๘๐	นักเรียนได้รับการจัดการเรียนรู้-การสอนอย่างมีประสิทธิภาพยิ่งขึ้น	กองการศึกษาฯ
๖	โครงการจัดหาเครื่องเล่น/อุปกรณ์สำหรับเด็กอนุบาลและเด็กปฐมวัย	เพื่อส่งเสริมพัฒนาการด้านร่างกายให้เด็กนักเรียน	จัดหาเครื่องเล่น/อุปกรณ์สำหรับเด็กอนุบาลและเด็กศูนย์พัฒนาเด็กเล็ก อบต.เมืองคง	๑๐๐,๐๐๐	๑๐๐,๐๐๐	๑๐๐,๐๐๐	๒๐๐,๐๐๐	๒๐๐,๐๐๐	นักเรียนได้รับความพึงพอใจไม่น้อยกว่าร้อยละ ๘๐	เด็กมีพัฒนาการทางด้านร่างกาย	กองการศึกษาฯ

## รายละเอียดโครงการพัฒนา

แผนพัฒนาท้องถิ่น (พ.ศ. ๒๕๖๑ - ๒๕๖๕) ฉบับเพิ่มเติม เปลี่ยนแปลง ครั้งที่ ๑

แบบ ผ.02

ของ องค์การบริหารส่วนตำบลเมืองคง อำเภอราชไศล จังหวัดศรีสะเกษ

ประเด็นยุทธศาสตร์จังหวัดที่ ๒ การเสริมสร้างสังคมที่เข้มแข็งและการพัฒนาคุณภาพชีวิตที่ดี

-ยุทธศาสตร์การพัฒนาของ อปท.ในเขตจังหวัดศรีสะเกษ ยุทธศาสตร์ที่ ๒ การเสริมสร้างสังคมที่เข้มแข็งและการพัฒนาคุณภาพชีวิตที่ดี

๒. ยุทธศาสตร์ : การพัฒนาคุณภาพชีวิตและพัฒนาสังคม

๒.๑ แนวทางการพัฒนา :ด้านการศึกษา

ที่	โครงการ	วัตถุประสงค์	เป้าหมาย (ผลผลิตของโครงการ)	งบประมาณและที่มา					ตัวชี้วัด (KPI)	ผลลัพธ์ที่คาดว่าจะได้รับ	หน่วยงานที่รับผิดชอบ
				๒๕๖๑ (บาท)	๒๕๖๒ (บาท)	๒๕๖๓ (บาท)	๒๕๖๔ (บาท)	๒๕๖๕ (บาท)			
๗	โครงการปรับปรุงภูมิทัศน์ในพื้นที่โรงเรียนบ้านบากเรือ	เพื่อความเป็นระเบียบและความสะอาดแก่นักเรียน ประชาชน ผู้มาเยี่ยมเยียน	ปรับปรุงภูมิทัศน์ในพื้นที่โรงเรียนบ้านบากเรือ อาทิ ปรับระดับดิน ปลูกต้นไม้ ฯลฯ	๙๐,๐๐๐	๙๐,๐๐๐	๙๐,๐๐๐	๙๐,๐๐๐	๙๐,๐๐๐	ประชาชนได้รับความพึงพอใจไม่น้อยกว่าร้อยละ ๘๐	ผู้มารับบริการ/นักเรียน มีความสะอาดและปลอดภัยสวยงาม	กองช่าง
๘	โครงการจัดซื้อสื่อสิ่งพิมพ์แบบเรียนต่างๆ วัสดุการศึกษา	เพื่อให้เด็กนักเรียนได้มีความรู้เพิ่มขึ้น	จัดหาสื่อสิ่งพิมพ์แบบเรียน วัสดุการศึกษาให้กับนักเรียน	๑๐๐,๐๐๐	๑๐๐,๐๐๐	๑๐๐,๐๐๐	๑๐๐,๐๐๐	๑๐๐,๐๐๐	นักเรียนได้รับความพึงพอใจไม่น้อยกว่าร้อยละ ๘๐	นักเรียนมีสื่อการเรียน เพื่อใช้ในการเรียน	กองการศึกษาฯ
๙	โครงการจัดซื้อวัสดุเครื่องแต่งกายให้กับเด็กนักเรียน	เพื่อจ่ายเป็นค่าวัสดุเครื่องแต่งกายให้กับนักเรียนโรงเรียนบ้านบากเรือ	จัดซื้อวัสดุเครื่องแต่งกายให้กับเด็กนักเรียน	๒๐,๐๐๐	๒๐,๐๐๐	๒๐,๐๐๐	๒๐,๐๐๐	๒๐,๐๐๐	นักเรียนได้รับความพึงพอใจไม่น้อยกว่าร้อยละ ๘๐	มีวัสดุเครื่องแต่งกายให้กับเด็กนักเรียน	กองการศึกษา

## รายละเอียดโครงการพัฒนา

แผนพัฒนาท้องถิ่น (พ.ศ. ๒๕๖๑ - ๒๕๖๕) ฉบับเพิ่มเติม เปลี่ยนแปลง ครั้งที่ ๑

แบบ ผ.02

ของ องค์การบริหารส่วนตำบลเมืองคง อำเภอราชไศล จังหวัดศรีสะเกษ

ประเด็นยุทธศาสตร์จังหวัดที่ ๒ การเสริมสร้างสังคมที่เข้มแข็งและการพัฒนาคุณภาพชีวิตที่ดี

-ยุทธศาสตร์การพัฒนาของ อปท.ในเขตจังหวัดศรีสะเกษ ยุทธศาสตร์ที่ ๒ การเสริมสร้างสังคมที่เข้มแข็งและการพัฒนาคุณภาพชีวิตที่ดี

๒. ยุทธศาสตร์ : การพัฒนาคุณภาพชีวิตและพัฒนาสังคม

๒.๑ แนวทางการพัฒนา :ด้านการศึกษา

ที่	โครงการ	วัตถุประสงค์	เป้าหมาย (ผลผลิตของโครงการ)	งบประมาณและที่มา					ตัวชี้วัด (KPI)	ผลลัพธ์ที่คาดว่าจะได้รับ	หน่วยงานที่รับผิดชอบ
				๒๕๖๑ (บาท)	๒๕๖๒ (บาท)	๒๕๖๓ (บาท)	๒๕๖๔ (บาท)	๒๕๖๕ (บาท)			
๑๐	โครงการจัดทำแหล่งเรียนรู้ตามหลักเศรษฐกิจพอเพียง	เพื่อสร้างให้เป็นแหล่งเรียนรู้ของการดำเนินชีวิตตามเศรษฐกิจพอเพียงให้กับนักเรียนและประชาชนทั่วไป	นักเรียนและประชาชนทั่วไปมีแหล่งเรียนรู้ตามเศรษฐกิจพอเพียง ๑ แห่ง	๑๐๐,๐๐๐	๑๐๐,๐๐๐	๑๐๐,๐๐๐	๑๐๐,๐๐๐	๑๐๐,๐๐๐	นักเรียนได้รับความพึงพอใจไม่น้อยกว่าร้อยละ ๘๐	เด็กนักเรียนโรงเรียนและประชาชนได้เรียนรู้ตามหลักเศรษฐกิจพอเพียง	กองการศึกษาฯ
๑๑	โครงการส่งเสริมทักษะความเป็นเลิศด้านวิชาการโรงเรียนบ้านบากเรือ	-เพื่อเพิ่มทักษะการเรียนรู้ให้กับนักเรียนโรงเรียนบ้านบากเรือด้านวิชาการ -เพื่อให้นักเรียนนำความรู้ด้านวิชาการและประสบการณ์มาปรับใช้ให้เกิดประโยชน์ด้านคุณภาพและมาตรฐาน	ลดปัญหาด้านคุณภาพและมาตรฐานการศึกษาของนักเรียนโรงเรียนบ้านบากเรือ	๕๐,๐๐๐	๕๐,๐๐๐	๕๐,๐๐๐	๕๐,๐๐๐	๕๐,๐๐๐	นักเรียนได้รับความพึงพอใจไม่น้อยกว่าร้อยละ ๘๐	-นักเรียนมีทักษะทางด้านวิชาการเพิ่มขึ้น -นักเรียนมีคุณภาพและมาตรฐานการศึกษาเพิ่มขึ้น	กองการศึกษาฯ
๑๒	โครงการส่งเสริมศักยภาพเด็กจิวเป็นเด็กแจ๋ว	เพื่อฝึกและส่งเสริมพัฒนาการทางด้านร่างกาย จิตใจ สติปัญญาของเด็กนักเรียนศูนย์พัฒนาเด็กเล็ก อบต.เมืองคง	-จัดกิจกรรมฝึกและส่งเสริมพัฒนาทางด้านร่างกาย จิตใจ สติปัญญาของเด็กนักเรียนศูนย์พัฒนาเด็กเล็ก อบต.เมืองคง จำนวน ๒ ครั้ง /ปี	๑๐,๐๐๐	๑๐,๐๐๐	๑๐,๐๐๐	๑๐,๐๐๐	๑๐,๐๐๐	ผู้ปกครองนักเรียนได้รับความพึงพอใจไม่น้อยกว่าร้อยละ ๘๐	นักเรียนมีพัฒนาการทางด้านร่างกาย จิตใจ สติปัญญาในทางที่ดี	กองการศึกษาฯ

#### รายละเอียดโครงการพัฒนา

แผนพัฒนาท้องถิ่น (พ.ศ. ๒๕๖๑ - ๒๕๖๕) ฉบับเพิ่มเติม เปลี่ยนแปลง ครั้งที่ ๑

ของ องค์การบริหารส่วนตำบลเมืองคง อำเภอราษีไศล จังหวัดศรีสะเกษ

แบบ ศ.02

ประเด็นยุทธศาสตร์จังหวัดที่ ๒ การเสริมสร้างสังคมที่เข้มแข็งและการพัฒนาคุณภาพชีวิตที่ดี

-ยุทธศาสตร์การพัฒนาของ อปท.ในเขตจังหวัดศรีสะเกษ ยุทธศาสตร์ที่ ๒ การเสริมสร้างสังคมที่เข้มแข็งและการพัฒนาคุณภาพชีวิตที่ดี

๒. ยุทธศาสตร์ : การพัฒนาคุณภาพชีวิตและพัฒนาสังคม

๒.๑ แนวทางการพัฒนา :ด้านการศึกษา

ที่	โครงการ	วัตถุประสงค์	เป้าหมาย (ผลผลิตของโครงการ)	งบประมาณและที่มา					ตัวชี้วัด (KPI)	ผลลัพธ์ที่คาดว่าจะได้รับ	หน่วยงานที่รับผิดชอบ
				๒๕๖๑ (บาท)	๒๕๖๒ (บาท)	๒๕๖๓ (บาท)	๒๕๖๔ (บาท)	๒๕๖๕ (บาท)			
๑๓	โครงการส่งเสริมการเรียนรู้ ตามหลักวิถีพุทธ วิถีธรรม วิถีไทย	เพื่อส่งเสริมให้เด็กนักเรียนโรงเรียนบ้านบากเรือและศูนย์พัฒนาเด็กเล็ก ได้เรียนรู้ตามหลักพระพุทธศาสนาและร่วมจัดกิจกรรมวันสำคัญต่างๆ	จัดกิจกรรมให้ความรู้ปลูกฝังความสำนึกในความเป็นชาติไทยและวิถีชีวิตตามแนวทางพระพุทธศาสนาตามเศรษฐกิจพอเพียงตลอด ๑ ปี	๓๐,๐๐๐	๓๐,๐๐๐	๓๐,๐๐๐	๓๐,๐๐๐	๓๐,๐๐๐	นักเรียนได้รับความพึงพอใจไม่น้อยกว่าร้อยละ ๘๐	เด็กนักเรียนได้ร่วมสืบทอดกิจกรรมวันสำคัญทางศาสนาทุกคนและมีความประพฤติดี	กองการศึกษา
๑๔	สนับสนุนอาหารเสริม (นม) โรงเรียนบ้านบากเรือ	เพื่อให้เด็กมีร่างกายแข็งแรงและได้รับประทานอาหารเสริม (นม)	โรงเรียนบ้านบากเรือ จำนวน ๓๘ คน x ๗.๓๗ บาท X ๒๖๐ วัน = ๗๒,๘๒๐ บาท (ข้อมูล ณ ๑๐ มิถุนายน ๒๕๕๙)	๗๒,๘๒๐ งบกรมส่งเสริมฯ	๘๐,๐๐๐	๘๐,๐๐๐	๘๐,๐๐๐	๘๐,๐๐๐	นักเรียนได้รับความพึงพอใจไม่น้อยกว่าร้อยละ ๑๐๐	เด็กนักเรียนได้รับประทานอาหารเสริม (นม)ทุกคนและมีร่างกายที่แข็งแรงยิ่งขึ้น	กองการศึกษา
๑๕	สนับสนุนอาหารเสริม (นม) ศูนย์พัฒนาเด็กเล็ก อบต.เมืองคง	เพื่อให้เด็กมีร่างกายแข็งแรงและได้รับประทานอาหารเสริม (นม)	ศูนย์พัฒนาเด็กเล็ก อบต.เมืองคง จำนวน ๒๗ คน x ๗.๓๗ บาท X ๒๘๐ วัน = ๕๕,๗๑๗.๒๐ บาท (ข้อมูล ณ ๑๐ มิถุนายน ๒๕๕๙)	๕๕,๗๑๗.๒๐ งบกรมส่งเสริมฯ	๖๐,๐๐๐	๖๐,๐๐๐	๖๐,๐๐๐	๖๐,๐๐๐	นักเรียนได้รับความพึงพอใจไม่น้อยกว่าร้อยละ ๑๐๐	เด็กนักเรียนได้รับประทานอาหารเสริม (นม)ทุกคนและมีร่างกายที่แข็งแรงยิ่งขึ้น	กองการศึกษา

## รายละเอียดโครงการพัฒนา

แผนพัฒนาท้องถิ่น (พ.ศ. ๒๕๖๑ - ๒๕๖๕) ฉบับเพิ่มเติม เปลี่ยนแปลง ครั้งที่ ๑  
ของ องค์การบริหารส่วนตำบลเมืองคง อำเภอราชสีห์ จังหวัดศรีสะเกษ

แบบ ผ.๐2

ประเด็นยุทธศาสตร์จังหวัดที่ ๒ การเสริมสร้างสังคมที่เข้มแข็งและการพัฒนาคุณภาพชีวิตที่ดี

-ยุทธศาสตร์การพัฒนาของ อบท.ในเขตจังหวัดศรีสะเกษ ยุทธศาสตร์ที่ ๒ การเสริมสร้างสังคมที่เข้มแข็งและการพัฒนาคุณภาพชีวิตที่ดี

๒. ยุทธศาสตร์ : การพัฒนาคุณภาพชีวิตและพัฒนาสังคม

๒.๑ แนวทางการพัฒนา :ด้านการศึกษา

โครงการ	วัตถุประสงค์	เป้าหมาย	งบประมาณและที่มา	ตัวชี้วัด	ผลลัพธ์ที่คาดว่าจะได้รับ	หน่วยงานที่รับผิดชอบ
---------	--------------	----------	------------------	-----------	--------------------------	----------------------

ที่			(ผลผลิตของโครงการ)	๒๕๖๑ (บาท)	๒๕๖๒ (บาท)	๒๕๖๓ (บาท)	๒๕๖๔ (บาท)	๒๕๖๕ (บาท)	(KPI)	จะได้รับ	รับผิดชอบ
๑๖	สนับสนุนอาหารกลางวัน โรงเรียนบ้านบากเรือ	เพื่อให้เด็กมีสุขภาพร่างกายแข็งแรงได้รับประทานอาหารครบ ๕ หมู่	โรงเรียนบ้านบากเรือ จำนวน ๓๘ คน x ๒๐ บาท X ๒๐๐ วัน= ๑๕๒,๐๐๐ บาท (ข้อมูล ณ ๑๐ มิถุนายน ๒๕๕๙)	๑๕๒,๐๐๐ งบกรมส่งเสริมฯ	๑๐๐,๐๐๐	๑๐๐,๐๐๐	๑๐๐,๐๐๐	๑๐๐,๐๐๐	นักเรียนได้รับความพึงพอใจไม่น้อยกว่าร้อยละ ๑๐๐	เด็กนักเรียนได้รับประทานอาหารครบ ๕ หมู่ทุกคนและมีร่างกายที่แข็งแรงยิ่งขึ้น	กองการศึกษาฯ
๑๗	สนับสนุนอาหารกลางวัน ศูนย์พัฒนาเด็กเล็ก อบต.เมืองคอง	เพื่อให้เด็กมีสุขภาพร่างกายแข็งแรงได้รับประทานอาหารครบ ๕ หมู่	ศูนย์พัฒนาเด็กเล็ก อบต.เมืองคอง จำนวน ๒๗ คน x ๒๐ บาท X ๒๘๐ วัน=๑๕๑,๒๐๐ บาท (ข้อมูล ณ ๑๐ มิถุนายน ๒๕๕๙)	๑๕๑,๒๐๐ งบกรมส่งเสริมฯ	๑๐๐,๐๐๐	๑๐๐,๐๐๐	๑๐๐,๐๐๐	๑๐๐,๐๐๐	นักเรียนได้รับความพึงพอใจไม่น้อยกว่าร้อยละ ๑๐๐	เด็กนักเรียนได้รับประทานอาหารครบ ๕ หมู่ทุกคนและมีร่างกายที่แข็งแรงยิ่งขึ้น	กองการศึกษาฯ
๑๘	โครงการส่งเสริม ศักยภาพการจัดการศึกษา (ค่าใช้จ่ายปรับปรุง หลักสูตรสถานศึกษา)	เพื่อปรับปรุงหลักสูตรสถานศึกษาให้สอดคล้องกับ ชุมชน ท้องถิ่น โรงเรียนบ้านบากเรือ	มีหลักสูตรสถานศึกษาตรง มาตรฐาน และมีประสิทธิภาพ	๒๐,๐๐๐ งบกรมส่งเสริมฯ	๒๐,๐๐๐	๒๐,๐๐๐	๒๐,๐๐๐	๒๐,๐๐๐	นักเรียนได้รับความพึงพอใจไม่น้อยกว่าร้อยละ ๘๐	มีหลักสูตรสถานศึกษาตรงมาตรฐานและมีประสิทธิภาพมากขึ้น	กองการศึกษาฯ

## รายละเอียดโครงการพัฒนา

แผนพัฒนาท้องถิ่น (พ.ศ. ๒๕๖๑ - ๒๕๖๕) ฉบับเพิ่มเติม เปลี่ยนแปลง ครั้งที่ ๑

ของ องค์การบริหารส่วนตำบลเมืองคอง อำเภอราชสีห์ จังหวัดศรีสะเกษ

แบบ ผ.02

ประเด็นยุทธศาสตร์จังหวัดที่ ๒ การเสริมสร้างสังคมที่เข้มแข็งและการพัฒนาคุณภาพชีวิตที่ดี

-ยุทธศาสตร์การพัฒนาของ อบท. ในเขตจังหวัดศรีสะเกษ ยุทธศาสตร์ที่ ๒ การเสริมสร้างสังคมที่เข้มแข็งและการพัฒนาคุณภาพชีวิตที่ดี

๒. ยุทธศาสตร์ : การพัฒนาคุณภาพชีวิตและพัฒนาสังคม

๒.๑ แนวทางการพัฒนา :ด้านการศึกษา

ที่	โครงการ	วัตถุประสงค์	เป้าหมาย (ผลผลิตของโครงการ)	งบประมาณและที่มา					ตัวชี้วัด (KPI)	ผลลัพธ์ที่คาดว่าจะได้รับ	หน่วยงานที่รับผิดชอบ
				๒๕๖๑ (บาท)	๒๕๖๒ (บาท)	๒๕๖๓ (บาท)	๒๕๖๔ (บาท)	๒๕๖๕ (บาท)			

๑๙	โครงการส่งเสริมศักยภาพการจัดการศึกษา (ค่าเชื่อมต่ออินเทอร์เน็ตความเร็วสูง)	เพื่อเป็นค่าเชื่อมต่ออินเทอร์เน็ตความเร็วสูง	เพื่อใช้เป็นตัวเชื่อมสื่อการเรียนการสอน	๑๖,๘๐๐ งบกรมส่งเสริมฯ	๑๖,๘๐๐	๑๖,๘๐๐	๑๖,๘๐๐	๑๖,๘๐๐	นักเรียนได้รับความพึงพอใจไม่น้อยกว่าร้อยละ ๘๐	เด็กนักเรียนสามารถศึกษาหาความรู้ได้มากขึ้น	กองการศึกษาฯ
๒๐	โครงการส่งเสริมศักยภาพการจัดการศึกษา (ค่าพัฒนาศักยภาพครูและบุคลากรทางการศึกษาสู่ประชาคมอาเซียน)	เพื่อพัฒนาความรู้และศักยภาพในการจัดการเรียนการสอน	พัฒนาข้าราชการครูโรงเรียนบ้านบากเรือ จำนวน ๕คน X ๓,๐๐๐ บาท	๑๕,๐๐๐ งบกรมส่งเสริมฯ	๑๕,๐๐๐	๑๕,๐๐๐	๑๕,๐๐๐	๑๕,๐๐๐	นักเรียนได้รับความพึงพอใจไม่น้อยกว่าร้อยละ ๘๐	ข้าราชการครูโรงเรียนบ้านบากเรือมีศักยภาพในการจัดการเรียนการสอน	กองการศึกษาฯ
๒๑	โครงการส่งเสริมศักยภาพการจัดการศึกษา (ค่าพัฒนาและปรับปรุงห้องสมุดโรงเรียนบ้านบากเรือ)	เพื่อสร้างให้เป็นแหล่งเรียนรู้ตามอัยาศัยและเป็นแหล่งศึกษาค้นคว้า	เด็กใช้เวลาว่างเป็นประโยชน์และฝึกให้รักการอ่านเพื่อเพิ่มความรู้	๑๐๐,๐๐๐ งบกรมส่งเสริมฯ	๑๐๐,๐๐๐	๑๐๐,๐๐๐	๑๐๐,๐๐๐	๑๐๐,๐๐๐	นักเรียนได้รับความพึงพอใจไม่น้อยกว่าร้อยละ ๘๐	นักเรียนมีแหล่งเรียนรู้ตามอัยาศัยและใช้เป็นแหล่งศึกษาค้นคว้าด้วยตนเอง	กองการศึกษาฯ

## รายละเอียดโครงการพัฒนา

แผนพัฒนาท้องถิ่น (พ.ศ. ๒๕๖๑ - ๒๕๖๕) ฉบับเพิ่มเติม เปลี่ยนแปลง ครั้งที่ ๑

ของ องค์การบริหารส่วนตำบลเมืองคง อำเภอราชไศล จังหวัดศรีสะเกษ

แบบ ผ.02

ประเด็นยุทธศาสตร์จังหวัดที่ ๒ การเสริมสร้างสังคมที่เข้มแข็งและการพัฒนาคุณภาพชีวิตที่ดี

-ยุทธศาสตร์การพัฒนาของ อปท. ในเขตจังหวัดศรีสะเกษ ยุทธศาสตร์ที่ ๒ การเสริมสร้างสังคมที่เข้มแข็งและการพัฒนาคุณภาพชีวิตที่ดี

๒. ยุทธศาสตร์ : การพัฒนาคุณภาพชีวิตและพัฒนาสังคม

๒.๑ แนวทางการพัฒนา :ด้านการศึกษา

ที่	โครงการ	วัตถุประสงค์	เป้าหมาย (ผลผลิตของโครงการ)	งบประมาณและที่มา					ตัวชี้วัด (KPI)	ผลลัพธ์ที่คาดว่าจะได้รับ	หน่วยงานที่รับผิดชอบ
				๒๕๖๑ (บาท) งบกรมส่งเสริมฯ	๒๕๖๒ (บาท)	๒๕๖๓ (บาท)	๒๕๖๔ (บาท)	๒๕๖๕ (บาท)			
๒๒	โครงการส่งเสริมศักยภาพการจัดการศึกษา (ค่าใช้จ่ายในการพัฒนาแหล่งเรียนรู้โรงเรียนบ้านบากเรือ)	เพื่อพัฒนาแหล่งเรียนรู้สำหรับเป็นฐานในการจัดการศึกษา	เด็กนักเรียนมีแหล่งเรียนรู้ทางการศึกษาที่มีประสิทธิภาพ	๕๐,๐๐๐ งบกรมส่งเสริมฯ	๕๐,๐๐๐	๕๐,๐๐๐	๕๐,๐๐๐	๕๐,๐๐๐	นักเรียนได้รับความพึงพอใจไม่น้อยกว่าร้อยละ ๘๐	เด็กมีแหล่งเรียนรู้ทางการศึกษาที่มีประสิทธิภาพมากขึ้น	กองการศึกษาฯ

๒๓	โครงการส่งเสริมศักยภาพการจัดการศึกษา (ค่าใช้จ่ายในการรณรงค์ป้องกันยาเสพติดในสถานศึกษา)	เพื่อให้ความรู้และวิธีป้องกันจากสารเสพติด	รณรงค์ป้องกันยาเสพติด/ลดปัญหาเสพติด	๑๕,๐๐๐ งบกรมส่งเสริม	๑๕,๐๐๐	๑๕,๐๐๐	๑๕,๐๐๐	๑๕,๐๐๐	๑๕,๐๐๐	นักเรียนได้รับความพึงพอใจไม่น้อยกว่าร้อยละ ๘๐	นักเรียนรู้ถึงภัยอันตรายจากสารเสพติด ห่างไกลจากสารเสพติด	กองการศึกษาฯ
๒๔	โครงการส่งเสริมศักยภาพการจัดการศึกษา (ค่าใช้จ่ายในการพัฒนาผู้ดูแลเด็ก)	เพื่อพัฒนาความรู้และศักยภาพในการจัดการเรียนการสอน	พัฒนาครูผู้ดูแลเด็กศูนย์พัฒนาเด็กเล็กบ้านหนองหัวลิง หมู่ที่ ๑๒	๒,๐๐๐ งบกรมส่งเสริม	๒,๐๐๐	๒,๐๐๐	๒,๐๐๐	๒,๐๐๐	๒,๐๐๐	นักเรียนได้รับความพึงพอใจไม่น้อยกว่าร้อยละ ๘๐	ครูผู้ดูแลเด็กมีศักยภาพในการจัดการเรียนการสอนมากยิ่งขึ้น	กองการศึกษาฯ

## รายละเอียดโครงการพัฒนา

แผนพัฒนาท้องถิ่น (พ.ศ. ๒๕๖๑ - ๒๕๖๕) ฉบับเพิ่มเติม เปลี่ยนแปลง ครั้งที่ ๑

ของ องค์การบริหารส่วนตำบลเมืองคง อำเภอราชสีห์ จังหวัดศรีสะเกษ

แบบ ผ.02

ประเด็นยุทธศาสตร์จังหวัดที่ ๒ การเสริมสร้างสังคมที่เข้มแข็งและการพัฒนาคุณภาพชีวิตที่ดี

-ยุทธศาสตร์การพัฒนาของ อปท.ในเขตจังหวัดศรีสะเกษ ยุทธศาสตร์ที่ ๒ การเสริมสร้างสังคมที่เข้มแข็งและการพัฒนาคุณภาพชีวิตที่ดี

๒. ยุทธศาสตร์ : การพัฒนาคุณภาพชีวิตและพัฒนาสังคม

๒.๑ แนวทางการพัฒนา :ด้านการศึกษา

ที่	โครงการ	วัตถุประสงค์	เป้าหมาย (ผลผลิตของโครงการ)	งบประมาณและที่มา					ตัวชี้วัด (KPI)	ผลลัพธ์ที่คาดว่าจะได้รับ	หน่วยงานที่รับผิดชอบ
				๒๕๖๑ (บาท)	๒๕๖๒ (บาท)	๒๕๖๓ (บาท)	๒๕๖๔ (บาท)	๒๕๖๕ (บาท)			
๒๕	โครงการส่งเสริมศักยภาพการจัดการศึกษา (ค่าใช้จ่ายในการพัฒนาผู้ดูแลเด็ก)	เพื่อพัฒนาความรู้และศักยภาพในการจัดการเรียนการสอน	พัฒนาครูผู้ดูแลเด็กศูนย์พัฒนาเด็กเล็กบ้านหนองหัวลิง หมู่ที่ ๑๒	๒,๐๐๐ งบกรมส่งเสริม	๒,๐๐๐	๒,๐๐๐	๒,๐๐๐	๒,๐๐๐	นักเรียนได้รับความพึงพอใจไม่น้อยกว่าร้อยละ ๘๐	ครูผู้ดูแลเด็กมีศักยภาพในการจัดการเรียนการสอนมากยิ่งขึ้น	กองการศึกษาฯ

๒๖	โครงการส่งเสริมศักยภาพการจัดการศึกษา (ค่าปัจจัยพื้นฐานสำหรับนักเรียนยากจนโรงเรียนบ้านบากเรือ)	เพื่อจ่ายเป็นค่าปัจจัยพื้นฐานสำหรับนักเรียนยากจนโรงเรียนบ้านบากเรือโดย บิดา/มารดา/ผู้ปกครองมีรายได้น้อยกว่า ๔๐,๐๐๐ บาท/ปี	<b>นักเรียนยากจนโรงเรียนบ้านบากเรือ</b> โดย บิดา/มารดา/ผู้ปกครองมีรายได้น้อยกว่า ๔๐,๐๐๐ บาท/ปี (ใช้ข้อมูลจำนวนเด็กในวันที่ ๑๐ มิถุนายน ๒๕๕๙)ระดับประถมศึกษาโรงเรียนบ้านบากเรือ (ไม่เกินร้อยละ๔๐ ของจำนวนนักเรียนทั้งหมด จำนวน ๒๙ คน)จำนวน ๑๒ คนx ๑,๐๐๐ บาท /คน/ปี=๑๒,๐๐๐ บาท	๑๒,๐๐๐ งบกรมส่งเสริม	๑๒,๐๐	๑๓,๐๐	๑๓,๐๐	๑๓,๐๐๐	นักเรียนได้รับความพึงพอใจไม่น้อยกว่าร้อยละ ๘๐	นักเรียนยากจนได้รับการอุดหนุน	กองการศึกษา
----	---	---	---	-------------------------	-------	-------	-------	--------	---	-------------------------------	-------------

## รายละเอียดโครงการพัฒนา

แผนพัฒนาท้องถิ่น (พ.ศ. ๒๕๖๑ - ๒๕๖๕) ฉบับเพิ่มเติม เปลี่ยนแปลง ครั้งที่ ๑

ของ องค์การบริหารส่วนตำบลเมืองคง อำเภอราชไศล จังหวัดศรีสะเกษ

ประเด็นยุทธศาสตร์จังหวัดที่ ๒ การเสริมสร้างสังคมที่เข้มแข็งและการพัฒนาคุณภาพชีวิตที่ดี

-ยุทธศาสตร์การพัฒนาของ อปท.ในเขตจังหวัดศรีสะเกษ ยุทธศาสตร์ที่ ๒ การเสริมสร้างสังคมที่เข้มแข็งและการพัฒนาคุณภาพชีวิตที่ดี

๒. ยุทธศาสตร์ : การพัฒนาคุณภาพชีวิตและพัฒนาสังคม

๒.๑ แนวทางการพัฒนา :ด้านการศึกษา

แบบ ผ.02

ที่	โครงการ	วัตถุประสงค์	เป้าหมาย (ผลผลิตของโครงการ)	งบประมาณและที่มา					ตัวชี้วัด (KPI)	ผลลัพธ์ที่คาดว่าจะได้รับ	หน่วยงานที่รับผิดชอบ
				๒๕๖๑ (บาท)	๒๕๖๒ (บาท)	๒๕๖๓ (บาท)	๒๕๖๔ (บาท)	๒๕๖๕ (บาท)			
๒๗	-ค่าใช้จ่ายในการจัดการศึกษาตั้งแต่ระดับอนุบาลจนจบการศึกษาขั้นพื้นฐาน (ค่ารายหัว)	-เพื่อจ่ายเป็นค่าใช้จ่ายในการจัดการศึกษาตั้งแต่ระดับอนุบาลจนจบการศึกษาขั้นพื้นฐาน (ค่ารายหัวนักเรียนโรงเรียนบ้านบากเรือ)	<b>ค่ารายหัว</b> <b>ค่ารายหัวระดับอนุบาลศึกษา</b> จำนวน ๙ คน X ๘๕๐ บาท/ภาคเรียน x ๒ ภาคเรียน =๑๕,๓๐๐ บาท <b>ค่ารายหัวระดับประถมศึกษา</b> จำนวน ๒๙ คน X ๙๕๐ บาท/ภาคเรียน x ๒ ภาคเรียน =๕๕,๑๐๐ บาท	๘๔,๙๐๐ งบกรมส่งเสริม	๘๔,๙๐๐	๘๔,๙๐๐	๘๔,๙๐๐	๘๔,๙๐๐	นักเรียนได้รับความพึงพอใจไม่น้อยกว่าร้อยละ ๘๐	นักเรียนได้รับการจัดการเรียน-การสอนอย่างมีประสิทธิภาพยิ่งขึ้น	กองการศึกษา



-ค่าใช้จ่ายในการจัดการศึกษาตั้งแต่ระดับอนุบาลจนจบการศึกษาขั้นพื้นฐาน (ค่ารายหัวเพิ่ม (TOP UP))	-เพื่อจ่ายเป็นค่าใช้จ่ายในการจัดการศึกษาตั้งแต่ระดับอนุบาลจนจบการศึกษาขั้นพื้นฐาน (ค่ารายหัวนักเรียนโรงเรียนบ้านบากเรือ)	ค่ารายหัวเพิ่ม (TOP UP) ระดับประถมศึกษาสำหรับประถมศึกษาขนาดเล็กที่มีนักเรียน ๑๒๐ คน ลงมา ให้เพิ่มจากรายหัวที่ได้รับปกติ จำนวน ๒๙ คน X ๒๕๐ บาท/ภาคเรียน x ๒ ภาคเรียน = ๑๔,๕๐๐ บาท								
--	--	--	--	--	--	--	--	--	--	--

รายละเอียดโครงการพัฒนา

แผนพัฒนาท้องถิ่น (พ.ศ. ๒๕๖๑ - ๒๕๖๕) ฉบับเพิ่มเติม เปลี่ยนแปลง ครั้งที่ ๑

ของ องค์การบริหารส่วนตำบลเมืองคง อำเภอราชสีห์ จังหวัดศรีสะเกษ

แบบ ผ.02

ประเด็นยุทธศาสตร์จังหวัดที่ ๒ การเสริมสร้างสังคมที่เข้มแข็งและการพัฒนาคุณภาพชีวิตที่ดี

-ยุทธศาสตร์การพัฒนาของ อปท. ในเขตจังหวัดศรีสะเกษ ยุทธศาสตร์ที่ ๒ การเสริมสร้างสังคมที่เข้มแข็งและการพัฒนาคุณภาพชีวิตที่ดี

๒. ยุทธศาสตร์ : การพัฒนาคุณภาพชีวิตและพัฒนาสังคม

๒.๑ แนวทางการพัฒนา : ด้านการศึกษา

ที่	โครงการ	วัตถุประสงค์	เป้าหมาย (ผลผลิตของโครงการ)	งบประมาณและที่มา					ตัวชี้วัด (KPI)	ผลลัพธ์ที่คาดว่าจะได้รับ	หน่วยงานที่รับผิดชอบ
				๒๕๖๑ (บาท)	๒๕๖๒ (บาท)	๒๕๖๓ (บาท)	๒๕๖๔ (บาท)	๒๕๖๕ (บาท)			

๒๘	ค่าใช้จ่ายในการจัดการศึกษาตั้งแต่ระดับอนุบาลจนจบการศึกษาขั้นพื้นฐาน (ค่านักเรียน)	เพื่อจ่ายเป็นค่าใช้จ่ายในการจัดการศึกษาตั้งแต่ระดับอนุบาลจนจบการศึกษาขั้นพื้นฐาน (ค่านักเรียนโรงเรียนบ้านบากเรือ)	<b>ค่านักเรียน</b> -ระดับอนุบาลศึกษา จำนวน ๙ คน x ๒๐๐ บาท/ปี=๑,๘๐๐ บาท -ระดับประถมศึกษาปีที่ ๑ จำนวน ๒ คน x ๕๖๑ บาท/ปี=๑,๑๒๒ บาท -ระดับประถมศึกษาปีที่ ๒ จำนวน ๑คน x ๖๐๕ บาท/ปี=๖๐๕ บาท -ระดับประถมศึกษาปีที่ ๓ จำนวน ๙ คน x ๖๒๒ บาท/ปี=๕,๕๙๘ บาท -ระดับประถมศึกษาปีที่ ๔ จำนวน ๔ คน x ๖๕๓ บาท/ปี=๒,๖๑๒ บาท -ระดับประถมศึกษาปีที่ ๕ จำนวน ๖ คน x ๗๘๕ บาท/ปี=๔,๗๑๐ บาท -ระดับประถมศึกษาปีที่ ๖ จำนวน ๗ คน x ๘๑๘ บาท/ปี=๕,๗๒๖ บาท	๒๒,๑๗๓ งบกรมส่งเสริม	๒๒,๑๗๓	๒๒,๑๗๓	๒๒,๑๗๓	๒๒,๑๗๓	นักเรียนได้รับความพึงพอใจไม่น้อยกว่าร้อยละ ๑๐๐	นักเรียนได้รับการจัดการเรียน-การสอนอย่างมีประสิทธิภาพยิ่งขึ้น	กองการศึกษา
----	---	---	---	-------------------------	--------	--------	--------	--------	--	---	-------------

รายละเอียดโครงการพัฒนา

แผนพัฒนาท้องถิ่น (พ.ศ. ๒๕๖๑ - ๒๕๖๕) ฉบับเพิ่มเติม เปลี่ยนแปลง ครั้งที่ ๑

ของ องค์การบริหารส่วนตำบลเมืองคง อำเภอราชไศล จังหวัดศรีสะเกษ

ประเด็นยุทธศาสตร์จังหวัดที่ ๒ การเสริมสร้างสังคมที่เข้มแข็งและการพัฒนาคุณภาพชีวิตที่ดี

-ยุทธศาสตร์การพัฒนาของ อปท. ในเขตจังหวัดศรีสะเกษ ยุทธศาสตร์ที่ ๒ การเสริมสร้างสังคมที่เข้มแข็งและการพัฒนาคุณภาพชีวิตที่ดี

๒. ยุทธศาสตร์ : การพัฒนาคุณภาพชีวิตและพัฒนาสังคม

๒.๑ แนวทางการพัฒนา :ด้านการศึกษา

แบบ ผ.02

ที่	โครงการ	วัตถุประสงค์	เป้าหมาย (ผลผลิตของโครงการ)	งบประมาณและที่มา					ตัวชี้วัด (KPI)	ผลลัพธ์ที่คาดว่าจะได้รับ	หน่วยงานที่รับผิดชอบ
				๒๕๖๑ (บาท)	๒๕๖๒ (บาท)	๒๕๖๓ (บาท)	๒๕๖๔ (บาท)	๒๕๖๕ (บาท)			

๒๙	ค่าใช้จ่ายในการจัดการศึกษาตั้งแต่ระดับอนุบาลจนจบการศึกษาขั้นพื้นฐาน (ค่าเครื่องอุปกรณ์การเรียน)	เพื่อจ่ายเป็นค่าใช้จ่ายในการจัดการศึกษา ตั้งแต่ระดับอนุบาลจนจบการศึกษาขั้นพื้นฐาน (ค่าเครื่องอุปกรณ์การเรียนนักเรียนโรงเรียนบ้านบากเรือ)	<u>ค่าเครื่องอุปกรณ์การเรียนนักเรียนโรงเรียนบ้านบากเรือ</u> ระดับอนุบาลศึกษา จำนวน ๙ คน X ๑๐๐ บาท/ภาคเรียน x ๒ ภาคเรียน = ๑,๘๐๐ บาท  ระดับประถมศึกษา จำนวน ๒๙ คน X ๑๙๕ บาท/ภาคเรียน x ๒ ภาคเรียน = ๑๑,๓๑๐ บาท	๑๓,๑๑๐ งบกรมส่งเสริม	๑๓,๑๑๐	๑๓,๑๑๐	๑๓,๑๑๐	๑๓,๑๑๐	๑๓,๑๑๐	นักเรียนได้รับความพึงพอใจไม่น้อยกว่าร้อยละ ๑๐๐	นักเรียนได้รับการจัดการเรียน-การสอนอย่างมีประสิทธิภาพยิ่งขึ้น	กองการศึกษาฯ
๓๐	ค่าใช้จ่ายในการจัดการศึกษาตั้งแต่ระดับอนุบาลจนจบการศึกษาขั้นพื้นฐาน (ค่าเครื่องแบบนักเรียน)	เพื่อจ่ายเป็นค่าใช้จ่ายในการจัดการศึกษา ตั้งแต่ระดับอนุบาลจนจบการศึกษาขั้นพื้นฐาน (ค่าเครื่องแบบนักเรียนโรงเรียนบ้านบากเรือ)	<u>ค่าเครื่องแบบนักเรียนโรงเรียนบ้านบากเรือ</u> ระดับอนุบาลศึกษา จำนวน ๙ คน X ๓๐๐ บาท/ภาคเรียน x ๒ ภาคเรียน = ๕,๔๐๐ บาท  ระดับประถมศึกษา จำนวน ๒๙ คน X ๓๖๐ บาท/ภาคเรียน x ๒ ภาคเรียน = ๒๐,๘๘๐ บาท	๒๖,๒๘๐ งบกรมส่งเสริม	๒๖,๒๘๐	๒๗,๒๘๐	๒๗,๒๘๐	๒๗,๒๘๐	๒๗,๒๘๐	นักเรียนได้รับความพึงพอใจไม่น้อยกว่าร้อยละ ๑๐๐	นักเรียนได้รับการจัดการเรียน-การสอนอย่างมีประสิทธิภาพยิ่งขึ้น	กองการศึกษาฯ

## รายละเอียดโครงการพัฒนา

แผนพัฒนาท้องถิ่น (พ.ศ. ๒๕๖๑ - ๒๕๖๕) ฉบับเพิ่มเติม เปลี่ยนแปลง ครั้งที่ ๑

ของ องค์การบริหารส่วนตำบลเมืองคง อำเภอราชไศล จังหวัดศรีสะเกษ

แบบ ผ.02

ประเด็นยุทธศาสตร์จังหวัดที่ ๒ การเสริมสร้างสังคมที่เข้มแข็งและการพัฒนาคุณภาพชีวิตที่ดี

-ยุทธศาสตร์การพัฒนาของ อปท.ในเขตจังหวัดศรีสะเกษ ยุทธศาสตร์ที่ ๒ การเสริมสร้างสังคมที่เข้มแข็งและการพัฒนาคุณภาพชีวิตที่ดี

๒. ยุทธศาสตร์ : การพัฒนาคุณภาพชีวิตและพัฒนาสังคม

๒.๑ แนวทางการพัฒนา :ด้านการศึกษา

ที่	โครงการ	วัตถุประสงค์	เป้าหมาย (ผลผลิตของโครงการ)	งบประมาณและที่มา					ตัวชี้วัด (KPI)	ผลลัพธ์ที่คาดว่าจะได้รับ	หน่วยงานที่รับผิดชอบ
				๒๕๖๑ (บาท)	๒๕๖๒ (บาท)	๒๕๖๓ (บาท)	๒๕๖๔ (บาท)	๒๕๖๕ (บาท)			

๓๑	ค่าใช้จ่ายในการจัดการศึกษาตั้งแต่ระดับอนุบาลจนจบการศึกษาขั้นพื้นฐาน (ค่ากิจกรรมพัฒนาคุณภาพผู้เรียน)	เพื่อจ่ายเป็นค่าใช้จ่ายในการจัดการศึกษาตั้งแต่ระดับอนุบาลจนจบการศึกษาขั้นพื้นฐาน (ค่ากิจกรรมพัฒนาคุณภาพผู้เรียนนักเรียนโรงเรียนบ้านบากเรือ)	<u>ค่ากิจกรรมพัฒนาคุณภาพผู้เรียน</u> <u>นักเรียนโรงเรียนบ้านบากเรือ</u> <u>ระดับอนุบาลศึกษา</u> จำนวน ๙ คน X ๒๑๕ บาท/ภาคเรียน X ๒ ภาคเรียน = ๓,๘๗๐ บาท	๑๗,๗๙๐ งบกรมส่งเสริม	๑๗,๗๙๐	๑๗,๗๙๐	๑๗,๗๙๐	๑๗,๗๙๐	๑๗,๗๙๐	นักเรียนได้รับความพึงพอใจไม่น้อยกว่าร้อยละ ๑๐๐	นักเรียนได้รับการจัดการเรียน-การสอนอย่างมีประสิทธิภาพยิ่งขึ้น	กองการศึกษา
			<u>ระดับประถมศึกษา</u> จำนวน ๒๙ คน X ๒๔๐ บาท/ภาคเรียน X ๒ ภาคเรียน = ๑๓,๙๒๐ บาท									

รายละเอียดโครงการพัฒนา

แผนพัฒนาท้องถิ่น (พ.ศ. ๒๕๖๑ - ๒๕๖๕) ฉบับเพิ่มเติม เปลี่ยนแปลง ครั้งที่ ๑

ของ องค์การบริหารส่วนตำบลเมืองคง อำเภอราชไศล จังหวัดศรีสะเกษ

แบบ ผ.๐๒

ประเด็นยุทธศาสตร์จังหวัดที่ ๒ การเสริมสร้างสังคมที่เข้มแข็งและการพัฒนาคุณภาพชีวิตที่ดี

-ยุทธศาสตร์การพัฒนาของ อปท. ในเขตจังหวัดศรีสะเกษ ยุทธศาสตร์ที่ ๒ การเสริมสร้างสังคมที่เข้มแข็งและการพัฒนาคุณภาพชีวิตที่ดี

๒. ยุทธศาสตร์ : การพัฒนาด้านสังคมและคุณภาพการศึกษา

๒.๑ แนวทางการพัฒนา ด้านการศึกษา

ที่	โครงการ	วัตถุประสงค์	เป้าหมาย (ผลผลิตของโครงการ)	งบประมาณและที่มา					ตัวชี้วัด (KPI)	ผลลัพธ์ที่คาดว่าจะได้รับ	หน่วยงานที่รับผิดชอบ
				๒๕๖๑ (บาท)	๒๕๖๒ (บาท)	๒๕๖๓ (บาท)	๒๕๖๔ (บาท)	๒๕๖๕ (บาท)			

๓๒	โครงการจัดทำห้องเรียนปฏิบัติการคอมพิวเตอร์โรงเรียนบ้านบากเรือ	-เพื่อพัฒนาการจัดการเรียนสอนของนักเรียนโรงเรียนบ้านบากเรือให้มีประสิทธิภาพ	จัดทำห้องเรียนปฏิบัติการคอมพิวเตอร์ให้โรงเรียนบ้านบากเรือสังกัดองค์การบริหารส่วนตำบลเมืองคง(ตาม แบบ อปท.) จำนวน ๑ ห้อง พร้อมครุภัณฑ์ประกอบ	๑,๐๐๐,๐๐๐ งบกรมส่งเสริมฯ	๑,๐๐๐,๐๐๐	๑๗,๗๙๐	๑๗,๗๙๐	๑๗,๗๙๐	นักเรียนได้รับความพึงพอใจไม่น้อยกว่าร้อยละ ๘๐	นักเรียนโรงเรียนบ้านบากเรือมีผลสัมฤทธิ์ทางการเรียนที่ดีขึ้น	กองการศึกษา อบต.เมืองคง /กรมส่งเสริมการปกครองท้องถิ่น
๓๓	โครงการจัดทำห้องปฏิบัติการทางภาษาโรงเรียนบ้านบากเรือ	-เพื่อพัฒนาการจัดการเรียนสอนของนักเรียนโรงเรียนบ้านบากเรือให้มีประสิทธิภาพ -เพื่อพัฒนาการจัดการเรียนภาษาต่างประเทศได้อย่างมีประสิทธิภาพ	จัดทำห้องเรียนห้องปฏิบัติการทางภาษาโรงเรียนบ้านบากเรือสังกัดองค์การบริหารส่วนตำบลเมืองคง (ตาม แบบ อปท.) จำนวน ๑ ห้อง พร้อมครุภัณฑ์ประกอบ	๑,๐๐๐,๐๐๐ งบกรมส่งเสริมฯ	๑,๐๐๐,๐๐๐	๑,๐๐๐,๐๐๐	๑,๐๐๐,๐๐๐	๑,๐๐๐,๐๐๐	นักเรียนได้รับความพึงพอใจไม่น้อยกว่าร้อยละ ๘๐	นักเรียนโรงเรียนบ้านบากเรือมีผลสัมฤทธิ์ทางการเรียนที่ดีขึ้น	กองการศึกษา อบต.เมืองคง /กรมส่งเสริมการปกครองท้องถิ่น

## รายละเอียดโครงการพัฒนา

แผนพัฒนาท้องถิ่น (พ.ศ. ๒๕๖๑ - ๒๕๖๕) ฉบับเพิ่มเติม เปลี่ยนแปลง ครั้งที่ ๑  
ของ องค์การบริหารส่วนตำบลเมืองคง อำเภอราชสีห์ จังหวัดศรีสะเกษ

แบบ ผ.02

ประเด็นยุทธศาสตร์จังหวัดที่ ๒ การเสริมสร้างสังคมที่เข้มแข็งและการพัฒนาคุณภาพชีวิตที่ดี

-ยุทธศาสตร์การพัฒนาของ อปท. ในเขตจังหวัดศรีสะเกษ ยุทธศาสตร์ที่ ๒ การเสริมสร้างสังคมที่เข้มแข็งและการพัฒนาคุณภาพชีวิตที่ดี

๒. ยุทธศาสตร์ : การพัฒนาด้านสังคมและคุณภาพการศึกษา

๒.๑ แนวทางการพัฒนา ด้านการศึกษา

ที่	โครงการ	วัตถุประสงค์	เป้าหมาย (ผลผลิตของโครงการ)	งบประมาณและที่มา					ตัวชี้วัด (KPI)	ผลลัพธ์ที่คาดว่าจะได้รับ	หน่วยงานที่รับผิดชอบ
				๒๕๖๑ (บาท)	๒๕๖๒ (บาท)	๒๕๖๓ (บาท)	๒๕๖๔ (บาท)	๒๕๖๕ (บาท)			

๓๔	โครงการจัดทำห้องเรียนวิทยาศาสตร์ โรงเรียนบ้านบากเรือ	-เพื่อพัฒนาการจัดการเรียนสอนของนักเรียนโรงเรียนบ้านบากเรือให้มีประสิทธิภาพ	จัดทำห้องเรียนวิทยาศาสตร์ พร้อมครุภัณฑ์ทดลองทางวิทยาศาสตร์ให้โรงเรียนบ้านบากเรือ สังกัดองค์การบริหารส่วนตำบลเมืองคง(ตาม แบบ อปท.) จำนวน ๑ ห้อง	๑ ,๐๐๐,๐๐๐	๑ ,๐๐๐,๐๐๐	๑ ,๐๐๐,๐๐๐	๑ ,๐๐๐,๐๐๐	๑,๐๐๐,๐๐๐	นักเรียนได้รับความพึงพอใจไม่น้อยกว่าร้อยละ ๘๐	นักเรียนโรงเรียนบ้านบากเรือมีผลสัมฤทธิ์ทางการเรียนที่ดีขึ้น	กองการศึกษา อบต.เมืองคง/กรมส่งเสริมการปกครองท้องถิ่น
๓๕	โครงการจัดทำห้องโสตทัศนูปกรณ์ โรงเรียนบ้านบากเรือ	-เพื่อพัฒนาการจัดการเรียนสอนของนักเรียนโรงเรียนบ้านบากเรือให้มีประสิทธิภาพ -เพื่อพัฒนาและประยุกต์ใช้ห้องโสตทัศนศึกษาเป็นห้องเรียนการศึกษาทางไกล(DLTV)	จัดทำห้องเรียนโสตทัศนูปกรณ์พร้อมครุภัณฑ์ให้โรงเรียนบ้านบากเรือ สังกัดองค์การบริหารส่วนตำบลเมืองคง(ตาม แบบ อปท.) จำนวน ๑ ห้อง	๑ ,๐๐๐,๐๐๐	๑ ,๐๐๐,๐๐๐	๑ ,๐๐๐,๐๐๐	๑ ,๐๐๐,๐๐๐	๑,๐๐๐,๐๐๐	นักเรียนได้รับความพึงพอใจไม่น้อยกว่าร้อยละ ๘๐	นักเรียนโรงเรียนบ้านบากเรือมีผลสัมฤทธิ์ทางการเรียนที่ดีขึ้น	กองการศึกษา อบต.เมืองคง/กรมส่งเสริมการปกครองท้องถิ่น

## รายละเอียดโครงการพัฒนา

แผนพัฒนาท้องถิ่น (พ.ศ. ๒๕๖๑ - ๒๕๖๕) ฉบับเพิ่มเติม เปลี่ยนแปลง ครั้งที่ ๑

สำหรับ องค์การบริหารส่วนตำบลเมืองคง อำเภอราชไศล จังหวัดศรีสะเกษ

แบบ ผ.๐2

ประเด็นยุทธศาสตร์จังหวัดที่ ๒ การเสริมสร้างสังคมที่เข้มแข็งและการพัฒนาคุณภาพชีวิตที่ดี

-ยุทธศาสตร์การพัฒนาของ อปท.ในเขตจังหวัดศรีสะเกษ ยุทธศาสตร์ที่ ๒ การเสริมสร้างสังคมที่เข้มแข็งและการพัฒนาคุณภาพชีวิตที่ดี

๒. ยุทธศาสตร์ : การพัฒนาด้านสังคมและคุณภาพการศึกษา

๒.๑ แนวทางการพัฒนา ด้านการศึกษา

ที่	โครงการ	วัตถุประสงค์	เป้าหมาย (ผลผลิตของโครงการ)	งบประมาณและที่มา					ตัวชี้วัด (KPI)	ผลลัพธ์ที่คาดว่าจะได้รับ	หน่วยงานที่รับผิดชอบ
				๒๕๖๑ (บาท)	๒๕๖๒ (บาท)	๒๕๖๓ (บาท)	๒๕๖๔ (บาท)	๒๕๖๕ (บาท)			

๓๖	โครงการก่อสร้างอาคารเรียนอนุบาลโรงเรียนบ้านบากเรือ	เพื่อให้ นักเรียน มีบรรยากาศการเรียนที่ดี และครูจัดการเรียนรู้ให้ นักเรียนอย่างมีประสิทธิภาพ มีความปลอดภัย	ก่อสร้างอาคารเรียนอนุบาลโรงเรียนบ้านบากเรือ สังกัดองค์การบริหารส่วนตำบลเมืองคง (ตาม แบบ อปท.) จำนวน ๑ หลัง	๒,๐๐๐,๐๐๐ งบกรมส่งเสริมฯ	๑,๐๐๐,๐๐๐	๑,๐๐๐,๐๐๐	๑,๐๐๐,๐๐๐	๑,๐๐๐,๐๐๐	นักเรียน ประชาชนได้รับความพึงพอใจไม่น้อยกว่า ร้อยละ ๘๐	นักเรียนโรงเรียนบ้านบากเรือมีผลสัมฤทธิ์ทางการเรียนที่ดีขึ้น	กองการศึกษา อบต.เมืองคง /กรมส่งเสริม การปกครองท้องถิ่น
๓๗	รื้อถอนอาคารบากเรือร่วมใจพร้อมถมดินปรับพื้นที่	อาคารบากเรือร่วมใจพร้อมถมดินปรับพื้นที่	-รื้อถอน -ถมดินปรับพื้นที่	-	๘๐,๐๐๐	๘๐,๐๐๐	๘๐,๐๐๐	๘๐,๐๐๐	นักเรียนได้รับความพึงพอใจไม่น้อยกว่า ร้อยละ ๘๐	นักเรียนโรงเรียนบ้านบากเรือมีผลสัมฤทธิ์ทางการเรียนที่ดีขึ้น	กองการศึกษา อบต.เมืองคง /กรมส่งเสริม การปกครองท้องถิ่น

### รายละเอียดโครงการพัฒนา

แผนพัฒนาท้องถิ่น (พ.ศ. ๒๕๖๑ - ๒๕๖๕) ฉบับเพิ่มเติม เปลี่ยนแปลง ครั้งที่ ๑  
ของ องค์การบริหารส่วนตำบลเมืองคง อำเภอราชไศล จังหวัดศรีสะเกษ

แบบ ผ.๐2

ประเด็นยุทธศาสตร์จังหวัดที่ ๓ การพัฒนาโครงสร้างพื้นฐาน ทักษะการธรรมชาติและสิ่งแวดล้อม

-ยุทธศาสตร์การพัฒนาของ อปท.ในเขตจังหวัดศรีสะเกษยุทธศาสตร์ที่ ๓ การพัฒนาโครงสร้างพื้นฐาน ทักษะการธรรมชาติและสิ่งแวดล้อม

๒. ยุทธศาสตร์ : การพัฒนาด้านสังคมและคุณภาพการศึกษา

๒.๑ แนวทางการพัฒนา ด้านการศึกษา

ที่	โครงการ	วัตถุประสงค์	เป้าหมาย (ผลผลิตของโครงการ)	งบประมาณและที่มา					ตัวชี้วัด (KPI)	ผลลัพธ์ที่คาดว่าจะได้รับ	หน่วยงานที่รับผิดชอบ
				๒๕๖๑ (บาท)	๒๕๖๒ (บาท)	๒๕๖๓ (บาท)	๒๕๖๔ (บาท)	๒๕๖๕ (บาท)			

๓๘	พัฒนาปรับปรุงห้องคอมพิวเตอร์	ปรับปรุงห้องคอมพิวเตอร์	-คั้นห้องกระจกขนาดความยาว ๖x๔ เมตร พร้อมประตู ๑ บาน -เปลี่ยนหน้าต่างเป็นบานกระจก เลื่อนขนาด ๖x๑ เมตร -ติดตั้งพัดลมผนัง ๔ ตัว -เดินระบบสายไฟพร้อมปลั๊ก สำหรับติดตั้งอุปกรณ์คอมพิวเตอร์	-	๕๐,๐๐๐	๕๐,๐๐๐	๕๐,๐๐๐	๕๐,๐๐๐	นักเรียนได้รับความพึงพอใจ ไม่น้อยกว่า ร้อยละ ๘๐	นักเรียนโรงเรียนบ้านบากเรือมีผลสัมฤทธิ์ทางการเรียนที่ดีขึ้น	กองการศึกษา อบต.เมืองคง /กรมส่งเสริมการปกครองท้องถิ่น
๓๙	พัฒนาปรับปรุงห้องน้ำนักเรียน	ปรับปรุงห้องน้ำนักเรียน	-ต่อเติมปรับปรุงทำที่ล้างมือ ติดกระจก ปูกระเบื้อง อุปกรณ์โถ ถังใส่น้ำ ประตูและปรับปรุงหลังคา งานสีให้สวยงาม	-	๘๐,๐๐๐	๘๐,๐๐๐	๘๐,๐๐๐	๘๐,๐๐๐	นักเรียนได้รับความพึงพอใจ ไม่น้อยกว่า ร้อยละ ๘๐	นักเรียนโรงเรียนบ้านบากเรือมีผลสัมฤทธิ์ทางการเรียนที่ดีขึ้น	กองการศึกษา อบต.เมืองคง /กรมส่งเสริมการปกครองท้องถิ่น

### รายละเอียดโครงการพัฒนา

แผนพัฒนาท้องถิ่น (พ.ศ. ๒๕๖๑ - ๒๕๖๕) ฉบับเพิ่มเติม เปลี่ยนแปลง ครั้งที่ ๑  
ของ องค์การบริหารส่วนตำบลเมืองคง อำเภอราชไศล จังหวัดศรีสะเกษ

แบบ ผ.02

ประเด็นยุทธศาสตร์จังหวัดที่ ๓ การพัฒนาโครงสร้างพื้นฐาน ทรัพยากรธรรมชาติและสิ่งแวดล้อม

-ยุทธศาสตร์การพัฒนาของ อบท.ในเขตจังหวัดศรีสะเกษยุทธศาสตร์ที่ ๓ การพัฒนาโครงสร้างพื้นฐาน ทรัพยากรธรรมชาติและสิ่งแวดล้อม

๒. ยุทธศาสตร์ : การพัฒนาด้านสังคมและคุณภาพการศึกษา

๒.๑ แนวทางการพัฒนา ด้านการศึกษา

ที่	โครงการ	วัตถุประสงค์	เป้าหมาย (ผลผลิตของโครงการ)	งบประมาณและที่มา					ตัวชี้วัด (KPI)	ผลลัพธ์ที่คาดว่าจะได้รับ	หน่วยงานที่รับผิดชอบ
				๒๕๖๑ (บาท)	๒๕๖๒ (บาท)	๒๕๖๓ (บาท)	๒๕๖๔ (บาท)	๒๕๖๕ (บาท)			



๔๐	ติดตั้งตาข่ายป้องกัน นกเข้าอาคารเรียน อาคารเอนกประสงค์	ตาข่ายป้องกันนกเข้า อาคารเรียนอาคาร เอนกประสงค์	-ติดตั้งตาข่ายขนาด ๕๐x๑.๓๐ เมตร จำนวน ๒ ด้านบนหลังคา เอนกประสงค์	-	๖๐,๐๐๐	๖๐,๐๐๐	๖๐,๐๐๐	๖๐,๐๐๐	นักเรียนได้รับความพึงพอใจ ไม่น้อยกว่าร้อยละ ๘๐	นักเรียนโรงเรียน บ้านบากเรือมี ผลสัมฤทธิ์ทางการ เรียนที่ดีขึ้น	กองการศึกษา อบต.เมืองคง /กรมส่งเสริม การปกครอง ท้องถิ่น
๔๑	ปรับปรุงและเปลี่ยน หลังคาอาคารเรียน	เปลี่ยนหลังคาอาคารเรียน	เปลี่ยนหลังคาจากกระเบื้อง เป็นสันไทพร้อมฝ้าเพดาน ยิปซัม	-	๑๐๐,๐๐๐	๑๐๐,๐๐๐	๑๐๐,๐๐๐	๑๐๐,๐๐๐	นักเรียน ประชาชนได้รับความพึงพอใจ ไม่น้อยกว่า ร้อยละ ๘๐	นักเรียนโรงเรียน บ้าน บากเรือมี ผลสัมฤทธิ์ทางการ เรียน ที่ดีขึ้น	กองการศึกษา อบต.เมืองคง /กรมส่งเสริม การปกครอง ท้องถิ่น

### รายละเอียดโครงการพัฒนา

แผนพัฒนาท้องถิ่น (พ.ศ. ๒๕๖๑ - ๒๕๖๕) ฉบับเพิ่มเติม เปลี่ยนแปลง ครั้งที่ ๑  
ของ องค์การบริหารส่วนตำบลเมืองคง อำเภอราชสีห์ จังหวัดศรีสะเกษ

แบบ ผ.๐๒

ประเด็นยุทธศาสตร์จังหวัดที่ ๓ การพัฒนาโครงสร้างพื้นฐาน ทักษะการธรรมชาติและสิ่งแวดล้อม

-ยุทธศาสตร์การพัฒนาของ อปท.ในเขตจังหวัดศรีสะเกษยุทธศาสตร์ที่ ๓ การพัฒนาโครงสร้างพื้นฐาน ทักษะการธรรมชาติและสิ่งแวดล้อม

๒. ยุทธศาสตร์ : การพัฒนาด้านสังคมและคุณภาพการศึกษา

๒.๑ แนวทางการพัฒนา ด้านการศึกษา

ที่	โครงการ	วัตถุประสงค์	เป้าหมาย (ผลผลิตของโครงการ)	งบประมาณและที่มา					ตัวชี้วัด (KPI)	ผลลัพธ์ที่คาดว่าจะได้รับ	หน่วยงานที่ รับผิดชอบ
				๒๕๖๑ (บาท)	๒๕๖๒ (บาท)	๒๕๖๓ (บาท)	๒๕๖๔ (บาท)	๒๕๖๕ (บาท)			

๔๒	พัฒนาปรับปรุงโรงอาหารและห้องครัว	โรงอาหารและห้องครัว	-ต่อเติม ปูกระเบื้อง ใ้ต๋าข่าย -คั้นพร้อมประตู -จัดทำอ่างล้างมือ ระบบท่อน้ำ งานสีให้สวยงาม	-	๗๐,๐๐๐	๗๐,๐๐๐	๗๐,๐๐๐	๗๐,๐๐๐	นักเรียนประชาชนได้รับความพึงพอใจไม่น้อยกว่าร้อยละ ๘๐	นักเรียนโรงเรียนบ้านบากเรือมีผลสัมฤทธิ์ทางการเรียนที่ดีขึ้น	กองการศึกษา อบต.เมืองคง /กรมส่งเสริมการปกครองท้องถิ่น
๔๓	การพัฒนาความเข้มแข็งให้คณะกรรมการและที่ปรึกษาคณะกรรมการสถานศึกษาขั้นพื้นฐาน	ศักยภาพคณะกรรมการและที่ปรึกษาสถานศึกษาขั้นพื้นฐาน	-การนำคณะกรรมการบุคลากรทางการศึกษาร่วมศึกษา อบรม ดูงาน เพื่อนำมาพัฒนาองค์กร	-	๓๐,๐๐๐	๓๐,๐๐๐	๓๐,๐๐๐	๓๐,๐๐๐	นักเรียนประชาชนได้รับความพึงพอใจไม่น้อยกว่าร้อยละ ๘๐	นักเรียนโรงเรียนบ้านบากเรือมีผลสัมฤทธิ์ทางการเรียนที่ดีขึ้น	กองการศึกษา อบต.เมืองคง /กรมส่งเสริมการปกครองท้องถิ่น

รายละเอียดโครงการพัฒนา

แผนพัฒนาท้องถิ่น (พ.ศ. ๒๕๖๑ - ๒๕๖๕) ฉบับเพิ่มเติม เปลี่ยนแปลง ครั้งที่ ๑

สำหรับ องค์การบริหารส่วนตำบลเมืองคง อำเภอราชไศล จังหวัดศรีสะเกษ

แบบ ผ.02

ประเด็นยุทธศาสตร์จังหวัดที่ ๒ การเสริมสร้างสังคมที่เข้มแข็งและการพัฒนาคุณภาพชีวิตที่ดี

-ยุทธศาสตร์การพัฒนาของ อปท. ในเขตจังหวัดศรีสะเกษ ยุทธศาสตร์ที่ ๒ การเสริมสร้างสังคมที่เข้มแข็งและการพัฒนาคุณภาพชีวิตที่ดี

๒. ยุทธศาสตร์ : การพัฒนาคุณภาพชีวิตและพัฒนาสังคม

๒.๒ แนวทางการพัฒนา :ด้านสาธารณสุข

ที่	โครงการ	วัตถุประสงค์	เป้าหมาย (ผลผลิตของโครงการ)	งบประมาณและที่มา					ตัวชี้วัด (KPI)	ผลลัพธ์ที่คาดว่าจะได้รับ	หน่วยงานรับผิดชอบ
				๒๕๖๑ (บาท)	๒๕๖๒ (บาท)	๒๕๖๓ (บาท)	๒๕๖๔ (บาท)	๒๕๖๕ (บาท)			
๑	โครงการพัฒนาสนับสนุนงานอาสาสมัครสาธารณสุขมูลฐาน (อสม.) ในเขต อบต.เมืองคง	-เพื่อพัฒนาศักยภาพอาสาสมัครสาธารณสุข(อสม.) -เพื่อการแก้ไขปัญหาสาธารณสุขในเรื่องต่างๆ -เพื่อจัดบริการสุขภาพเบื้องต้นในศูนย์สาธารณสุขมูลฐานชุมชน (ศสมช.)	พัฒนาอาสาสมัครสาธารณสุข (อสม.) ในเขต อบต.เมืองคง จำนวน ๑๕ หมู่บ้านๆ ละ ๑๕,๐๐๐ บาท	๒๒๕,๐๐๐	๒๒๕,๐๐๐	๒๒๕,๐๐๐	๒๒๕,๐๐๐	๒๒๕,๐๐๐	ประชาชนได้รับความพึงพอใจไม่น้อยกว่าร้อยละ ๘๐	มีการพัฒนาสาธารณสุขให้มีศักยภาพและรู้บทบาทหน้าที่มากขึ้น	-สำนักปลัด -อบต.เมืองคง

๒	สมทบกองทุนหลักประกันสุขภาพขององค์การบริหารส่วนตำบลเมืองคง	เพื่อให้ประชาชนสร้างเสริมสุขภาพ การป้องกัน โรค การฟื้นฟูสมรรถภาพ ที่จำเป็นต่อสุขภาพ	ตั้งเงินสมทบกองทุนหลักประกันสุขภาพองค์การบริหารส่วนตำบลเมืองคง (ร้อยละ ๑๕)	๑๕๐,๐๐๐	๑๕๐,๐๐๐	๑๕๐,๐๐๐	๑๕๐,๐๐๐	๑๕๐,๐๐๐	ประชาชนได้รับความพึงพอใจไม่น้อยกว่าร้อยละ ๘๐	ประชาชนสร้างเสริมสุขภาพ ป้องกัน โรค การฟื้นฟู สมรรถภาพ ที่จำเป็นต่อสุขภาพระดับต้น	-สำนักปลัด
๓	จัดซื้อเครื่องพ่นหมอกควัน	เพื่อให้มีเครื่องมือในการกำจัดยุงลาย ป้องกันการแพร่ระบาดของโรคไข้เลือดออก	จัดซื้อเครื่องพ่นหมอกควัน จำนวน ๑ เครื่อง (ตามแบบมาตรฐานครุภัณฑ์)	๕๖,๐๐๐	๕๖,๐๐๐	๕๖,๐๐๐	๕๖,๐๐๐	๕๖,๐๐๐	ประชาชนได้รับความพึงพอใจไม่น้อยกว่าร้อยละ ๘๐	ประชาชนมีคุณภาพชีวิต ที่ดีปลอดภัยจากโรคไข้เลือดออก	สำนักปลัด

รายละเอียดโครงการพัฒนา

แผนพัฒนาท้องถิ่น (พ.ศ. ๒๕๖๑ - ๒๕๖๕) ฉบับเพิ่มเติม เปลี่ยนแปลง ครั้งที่ ๑  
สำหรับ องค์การบริหารส่วนตำบลเมืองคง อำเภอราชสีห์ จังหวัดศรีสะเกษ

แบบ ผ.๐๒

ประเด็นยุทธศาสตร์จังหวัดที่ ๒ การเสริมสร้างสังคมที่เข้มแข็งและการพัฒนาคุณภาพชีวิตที่ดี

-ยุทธศาสตร์การพัฒนาของ อปท.ในเขตจังหวัดศรีสะเกษ ยุทธศาสตร์ที่ ๒ การเสริมสร้างสังคมที่เข้มแข็งและการพัฒนาคุณภาพชีวิตที่ดี

๒. ยุทธศาสตร์ : การพัฒนาคุณภาพชีวิตและพัฒนาสังคม

๒.๒ แนวทางการพัฒนา :ด้านสาธารณสุข

ที่	โครงการ	วัตถุประสงค์	เป้าหมาย (ผลผลิตของโครงการ)	งบประมาณและที่มา					ตัวชี้วัด (KPI)	ผลลัพธ์ที่คาดว่าจะได้รับ	หน่วยงานที่รับผิดชอบ
				๒๕๖๑ (บาท)	๒๕๖๒ (บาท)	๒๕๖๓ (บาท)	๒๕๖๔ (บาท)	๒๕๖๕ (บาท)			
๔	สมทบกองทุนสวัสดิการชุมชนตำบลเมืองคง	-เพื่อสร้างหลักประกันความมั่นคงของชุมชนฐานราก ฟื้นฟูทุนทางสังคม -เพื่อเสริมสร้างความเข้มแข็งของชุมชนในการพัฒนาชีวิตของประชาชนให้ดียิ่งขึ้น	สมทบงบประมาณกองทุนสวัสดิการชุมชนตำบลเมืองคง	๑๐๐,๐๐๐	๑๐๐,๐๐๐	๑๐๐,๐๐๐	๑๐๐,๐๐๐	๑๐๐,๐๐๐	ประชาชนได้รับความพึงพอใจไม่น้อยกว่าร้อยละ ๘๐	-หมู่บ้าน/ชุมชน มีความเข้มแข็งมากยิ่งขึ้น -ประชาชนมีคุณภาพชีวิตที่ดี	สำนักปลัด
๕	โครงการรณรงค์และ การป้องกันโรคพิษสุนัขบ้า	เพื่อควบคุมและป้องกันโรคพิษสุนัขบ้า	รณรงค์และการป้องกันโรคพิษสุนัขบ้าในเขต อบต.เมืองคง	๑๐,๐๐๐	๑๐,๐๐๐	๑๐,๐๐๐	๑๐,๐๐๐	๑๐,๐๐๐	ประชาชนได้รับความพึงพอใจไม่น้อยกว่าร้อยละ ๘๐	ประชาชนมีคุณภาพชีวิตที่ดี	สำนักปลัด -อบต.เมืองคง

๖	โครงการป้องกันและแก้ไขปัญหาลูกและเยาวชนตั้งครรภ์ไม่พร้อม	เพื่อหาแนวทางป้องกันและแก้ไขปัญหาลูกและเยาวชนตั้งครรภ์ไม่พร้อมในเขต อบต.	จัดกิจกรรมเด็ก เยาวชนในโรงเรียนและในหมู่บ้านในเขต อบต.เมืองคง จำนวน ๑ ครั้ง/๔๐ คน	๒๐,๐๐๐	๒๐,๐๐๐	๒๐,๐๐๐	๒๐,๐๐๐	๒๐,๐๐๐	ประชาชนได้รับความพึงพอใจไม่น้อยกว่าร้อยละ ๘๐	เด็ก เยาวชนในเขต อบต. ไม่มีการตั้งครรภ์ก่อนวัยอันควร	-สำนักปลัด
---	--	--	---	--------	--------	--------	--------	--------	--	--	------------

## รายละเอียดโครงการพัฒนา

แผนพัฒนาท้องถิ่น (พ.ศ. ๒๕๖๑ - ๒๕๖๕) ฉบับเพิ่มเติม เปลี่ยนแปลง ครั้งที่ ๑

สำหรับ องค์การบริหารส่วนตำบลเมืองคง อำเภอราชไศล จังหวัดศรีสะเกษ

แบบ ผ.02

ประเด็นยุทธศาสตร์จังหวัดที่ ๒ การเสริมสร้างสังคมที่เข้มแข็งและการพัฒนาคุณภาพชีวิตที่ดี

-ยุทธศาสตร์การพัฒนาของ อบต. ในเขตจังหวัดศรีสะเกษ ยุทธศาสตร์ที่ ๒ การเสริมสร้างสังคมที่เข้มแข็งและการพัฒนาคุณภาพชีวิตที่ดี

๒. ยุทธศาสตร์ : การพัฒนาคุณภาพชีวิตและพัฒนาสังคม

๒.๒ แนวทางการพัฒนา :ด้านสาธารณสุข

ที่	โครงการ	วัตถุประสงค์	เป้าหมาย (ผลผลิตของโครงการ)	งบประมาณและที่มา					ตัวชี้วัด (KPI)	ผลลัพธ์ที่คาดว่าจะได้รับ	หน่วยงานที่รับผิดชอบ
				๒๕๖๑ (บาท)	๒๕๖๒ (บาท)	๒๕๖๓ (บาท)	๒๕๖๔ (บาท)	๒๕๖๕ (บาท)			
๗	โครงการพัฒนาคุณภาพชีวิต ผู้สูงอายุ /ผู้พิการ/ ผู้ป่วยเรื้อรัง โดยชุมชนมีส่วนร่วม	เพื่อเปิดโอกาสให้ผู้พิการได้รับการพัฒนาคุณภาพชีวิตที่ดีขึ้น และจัดทำสิทธิบัตรแก่ผู้พิการ	ผู้สูงอายุ /ผู้พิการ/ผู้ป่วยเรื้อรัง ในเขต อบต.เมืองคงเข้าถึงสวัสดิการและได้รับการช่วยเหลือ	๑๐,๐๐๐	๑๐,๐๐๐	๑๐,๐๐๐	๑๐,๐๐๐	๑๐,๐๐๐	ประชาชนได้รับความพึงพอใจไม่น้อยกว่าร้อยละ ๘๐	ผู้พิการมากกว่าร้อยละ ๘๐ มีญาติหรือแกนนำดูแล/ผู้พิการมีการทำกิจกรรมร่วมกัน/ผู้พิการมีสิทธิบัตรในการรักษา	-สำนักงานปลัด
๘	โครงการป้องกันและแก้ไขปัญหาลูกตั้งครรภ์ไม่พร้อมในเด็กเด็กและเยาวชน	เพื่อหาแนวทางป้องกันและแก้ไขปัญหาลูกและเยาวชนตั้งครรภ์ไม่พร้อมในเขต อบต.	จัดกิจกรรมเด็ก เยาวชนในโรงเรียนและในหมู่บ้านในเขต อบต.เมืองคง จำนวน ๑ ครั้ง/๖๐ คน	๒๐,๐๐๐	๒๐,๐๐๐	๒๐,๐๐๐	๒๐,๐๐๐	๒๐,๐๐๐	ประชาชนได้รับความพึงพอใจไม่น้อยกว่าร้อยละ ๘๐	เด็ก เยาวชนในเขต อบต. ไม่มีการตั้งครรภ์ก่อนวัยอันควร	-สำนักปลัด

## รายละเอียดโครงการพัฒนา

แผนพัฒนาท้องถิ่น (พ.ศ. ๒๕๖๑ - ๒๕๖๕) ฉบับเพิ่มเติม เปลี่ยนแปลง ครั้งที่ ๑  
สำหรับ องค์การบริหารส่วนตำบลเมืองคง อำเภอราชไศล จังหวัดศรีสะเกษ

แบบ ผ.02

ประเด็นยุทธศาสตร์จังหวัดที่ ๒ การเสริมสร้างสังคมที่เข้มแข็งและการพัฒนาคุณภาพชีวิตที่ดี

-ยุทธศาสตร์การพัฒนาของ อปท.ในเขตจังหวัดศรีสะเกษ ยุทธศาสตร์ที่ ๒ การเสริมสร้างสังคมที่เข้มแข็งและการพัฒนาคุณภาพชีวิตที่ดี

๒. ยุทธศาสตร์ : การพัฒนาคุณภาพชีวิตและพัฒนาสังคม ๒.๒ แนวทางการพัฒนา :ด้านสาธารณสุข

-แผนงานสาธารณสุข

ที่	โครงการ	วัตถุประสงค์	เป้าหมาย (ผลผลิตโครงการ)	งบประมาณและที่ผ่านมา					ตัวชี้วัด (KPI)	ผลที่คาดว่าจะได้รับ	หน่วยงานรับผิดชอบหลัก
				๒๕๖๑ (บาท)	๒๕๖๒ (บาท)	๒๕๖๓ (บาท)	๒๕๖๔ (บาท)	๒๕๖๕ (บาท)			
๙	เงินอุดหนุนทั่วไปสำหรับการดำเนินงานตามแนวทางการพระราชดำริด้านสาธารณสุข ประจำปีงบประมาณ ๒๕๖๑ <u>(๑) อุดหนุนเงินสำหรับการดำเนินงานตามแนวพระราชดำริด้านสาธารณสุข</u>	-เพื่อพัฒนาศักยภาพอาสาสมัครสาธารณสุข (อสม.) -เพื่อการแก้ไขปัญหาสาธารณสุข ในเรื่องต่างๆ ตามโครงการพระราชดำริ -เพื่อจัดบริการสุขภาพเบื้องต้นในศูนย์สาธารณสุขมูลฐานชุมชน (ศสมช.)	ให้องค์กรปกครองส่วนท้องถิ่นตั้งงบประมาณรายจ่ายประจำปี พ.ศ. ๒๕๖๑ รายการเงินอุดหนุนทั่วไปด้านสาธารณสุข ดังนี้  <u>(๑) อุดหนุนเงินสำหรับการดำเนินงานตามแนวพระราชดำริด้านสาธารณสุข</u>  <u>จำนวน ๑๕ หมู่ละ ๒๐,๐๐๐ บาท</u>	๓๐๐,๐๐๐	๓๐๐,๐๐๐	๓๐๐,๐๐๐	๓๐๐,๐๐๐	๓๐๐,๐๐๐	ประชาชนได้รับความพึงพอใจไม่น้อยกว่าร้อยละ ๘๐	มีการพัฒนาสาธารณสุขให้มีศักยภาพและปลอดภัยจากโรค	-สำนักปลัด -อบต.เมืองคง

## รายละเอียดโครงการพัฒนา

แผนพัฒนาท้องถิ่น (พ.ศ. ๒๕๖๑ - ๒๕๖๕) ฉบับเพิ่มเติม เปลี่ยนแปลง ครั้งที่ ๑

สำหรับ องค์การบริหารส่วนตำบลเมืองคง อำเภอราชไศล จังหวัดศรีสะเกษ

แบบ ผ.02

ประเด็นยุทธศาสตร์จังหวัดที่ ๒ การเสริมสร้างสังคมที่เข้มแข็งและการพัฒนาคุณภาพชีวิตที่ดี

-ยุทธศาสตร์การพัฒนาของ อปท.ในเขตจังหวัดศรีสะเกษ ยุทธศาสตร์ที่ ๒ การเสริมสร้างสังคมที่เข้มแข็งและการพัฒนาคุณภาพชีวิตที่ดี

๒. ยุทธศาสตร์ : การพัฒนาคุณภาพชีวิตและพัฒนาสังคม ๒.๒ แนวทางการพัฒนา : ด้านสาธารณสุข

-แผนงานสาธารณสุข

ที่	โครงการ	วัตถุประสงค์	เป้าหมาย (ผลผลิตโครงการ)	งบประมาณและที่ผ่านมา					ตัวชี้วัด (KPI)	ผลที่คาดว่าจะได้รับ	หน่วยงานรับผิดชอบหลัก
				๒๕๖๑ (บาท)	๒๕๖๒ (บาท)	๒๕๖๓ (บาท)	๒๕๖๔ (บาท)	๒๕๖๕ (บาท)			
๑๐	เงินอุดหนุน ทั่วไปสำหรับการ ดำเนินงานตาม แนวทางโครงการ พระราชดำริ  ด้านสาธารณสุข ประจำปีงบประมาณ ๒๕๖๑  อุดหนุนเงินสำหรับ เพื่อดำเนินการฉีด วัคซีนป้องกันและ ควบคุมโรคพิษสุนัขบ้า	-เพื่อพัฒนาศักยภาพ อาสาสมัคร สาธารณสุข(อสม.) -เพื่อการแก้ไขปัญหา สาธารณสุข  ในเรื่องต่างๆ ตามโครงการ พระราชดำริ -เพื่อจัดบริการสุขภาพ เบื้องต้นในศูนย์ สาธารณสุขมูลฐาน ชุมชน	ให้องค์กรปกครองส่วนท้องถิ่นตั้งงบประมาณ รายจ่ายประจำปี พ.ศ.๒๕๖๑ รายการเงิน อุดหนุนทั่วไปด้านสาธารณสุข ดังนี้  (๒)อุดหนุนเงินสำหรับเพื่อดำเนินการฉีดวัคซีน ป้องกันและควบคุมโรคพิษสุนัขบ้า -ค่าฉีดวัคซีนโรคพิษสุนัขบ้า ตัวละ ๓๐ บาท จำนวน ๒๓๑ ตัว	๖,๙๓๐	-	-	-	-	ประชาชนได้รับความพึงพอใจ ไม่น้อยกว่า ร้อยละ ๘๐	มีการพัฒนา สาธารณสุข ให้มีศักยภาพ และปลอดภัย จากโรค	-สำนักปลัด  -อบต. เมืองคง

## รายละเอียดโครงการพัฒนา

แผนพัฒนาท้องถิ่น (พ.ศ. ๒๕๖๑ - ๒๕๖๕) ฉบับเพิ่มเติม เปลี่ยนแปลง ครั้งที่ ๑

สำหรับ องค์การบริหารส่วนตำบลเมืองคง อำเภอราชไศล จังหวัดศรีสะเกษ

แบบ ผ.02

ประเด็นยุทธศาสตร์จังหวัดที่ ๒ การเสริมสร้างสังคมที่เข้มแข็งและการพัฒนาคุณภาพชีวิตที่ดี

-ยุทธศาสตร์การพัฒนาของ อปท.ในเขตจังหวัดศรีสะเกษ ยุทธศาสตร์ที่ ๒ การเสริมสร้างสังคมที่เข้มแข็งและการพัฒนาคุณภาพชีวิตที่ดี

๒. ยุทธศาสตร์ : การพัฒนาคุณภาพชีวิตและพัฒนาสังคม ๒.๒ แนวทางการพัฒนา :ด้านสาธารณสุข

-แผนงานสาธารณสุข

ที่	โครงการ	วัตถุประสงค์	เป้าหมาย (ผลผลิตโครงการ)	งบประมาณและที่ผ่านมา					ตัวชี้วัด (KPI)	ผลที่คาดว่าจะได้รับ	หน่วยงาน รับผิดชอบหลัก
				๒๕๖๑ (บาท)	๒๕๖๒ (บาท)	๒๕๖๓ (บาท)	๒๕๖๔ (บาท)	๒๕๖๕ (บาท)			
๑๑	เงินอุดหนุน ทั่วไปสำหรับการ ดำเนินงานตามแนวทาง โครงการพระราชดำริ ด้านสาธารณสุข ประจำปีงบประมาณ ๒๕๖๑  ๓)อุดหนุนเงินสำหรับ สำรวจข้อมูลจำนวนสัตว์ และขึ้นทะเบียนสัตว์ตาม โครงการ สัตว์ปลอดโรค คนปลอดภัยจากโรคพิษ สุนัขบ้า	-เพื่อพัฒนาศักยภาพ อาสาสมัครสาธารณสุข (อสม.) -เพื่อการแก้ไขปัญหา สาธารณสุข ในเรื่องต่างๆ ตามโครงการพระราชดำริ -เพื่อจัดบริการสุขภาพ เบื้องต้นในศูนย์ สาธารณสุขมูลฐานชุมชน	ให้องค์กรปกครองส่วนท้องถิ่นตั้งงบประมาณรายจ่ายประจำปี พ.ศ.๒๕๖๑ รายการเงินอุดหนุนทั่วไปด้านสาธารณสุข ดังนี้  (๓)อุดหนุนเงินสำหรับสำรวจข้อมูลจำนวนสัตว์และขึ้นทะเบียน สัตว์ตามโครงการ สัตว์ปลอดโรค คนปลอดภัยจากโรคพิษสุนัขบ้า ค่าฉีดวัคซีนโรคพิษสุนัขบ้า -ค่าสำรวจสุนัขและแมวที่มีการขึ้นทะเบียนสำรวจปีละ ๒ ครั้ง ครั้งแรกภายในเดือนมีนาคม ครั้งที่ ๒ ภายในเดือน สิงหาคม และ เบิกค่าตอบแทนให้ผู้ปฏิบัติงานตามจำนวนสุนัขและแมวที่มีการ ขึ้นทะเบียนตัวละ ๓บาทต่อครั้ง จำนวน ๒๓๑ ตัว (ปีละ ๖ บาท)	๑,๓๘๖	-	-	-	-	ประชาชน ได้รับความพึง พอใจไม่น้อย กว่า ร้อยละ ๘๐	มีการพัฒนา สาธารณสุข ให้มีศักยภาพและ ปลอดภัยจากโรค	-สำนักปลัด -อบต. -เมืองคง

รายละเอียดโครงการพัฒนา

แผนพัฒนาท้องถิ่น (พ.ศ. ๒๕๖๑ - ๒๕๖๕) ฉบับเพิ่มเติม เปลี่ยนแปลง ครั้งที่ ๑

สำหรับ องค์การบริหารส่วนตำบลเมืองคง อำเภอรามัน จังหวัดศรีสะเกษ

แบบ ผ.02

ประเด็นยุทธศาสตร์จังหวัดที่ ๒ การเสริมสร้างสังคมที่เข้มแข็งและการพัฒนาคุณภาพชีวิตที่ดี

-ยุทธศาสตร์การพัฒนาของ อปท.ในเขตจังหวัดศรีสะเกษ ยุทธศาสตร์ที่ ๒ การเสริมสร้างสังคมที่เข้มแข็งและการพัฒนาคุณภาพชีวิตที่ดี

๒. ยุทธศาสตร์ : การพัฒนาคุณภาพชีวิตและพัฒนาสังคม ๒.๒ แนวทางการพัฒนา :๒.๔ ด้านความปลอดภัยในชีวิตและทรัพย์สิน

ที่	โครงการ	วัตถุประสงค์	เป้าหมาย (ผลผลิตโครงการ)	งบประมาณและที่ผ่านมา					ตัวชี้วัด (KPI)	ผลที่คาดว่าจะ ได้รับ	หน่วยงาน รับผิดชอบหลัก
				๒๕๖๑ (บาท)	๒๕๖๒ (บาท)	๒๕๖๓ (บาท)	๒๕๖๔ (บาท)	๒๕๖๕ (บาท)			
๑๒	เงินอุดหนุน สำหรับศูนย์ ปฏิบัติการร่วมใน การช่วยเหลือ ประชาชนของ องค์กรปกครอง ส่วนท้องถิ่น	-เพื่อให้การ ช่วยเหลือประชาชน ขององค์กรปกครอง ส่วนท้องถิ่นเป็นไป ด้วยความเรียบร้อย ในด้านสาธารณสุข ด้านส่งเสริมพัฒนา คุณภาพชีวิต ด้านการป้องกัน และควบคุม โรคติดต่อ	อุดหนุนเงินให้ศูนย์ปฏิบัติการร่วมในการ ช่วยเหลือประชาชนขององค์กรปกครอง ส่วนท้องถิ่น  โดยอุดหนุนองค์การบริหารส่วนตำบล หนองแค	๓๐,๐๐๐	-	-	-	-	ประชาชนได้รับ ความพึงพอใจไม่ น้อยกว่า ร้อยละ ๘๐	-ประชาชนได้รับ การช่วยเหลือ ด้านสาธารณสุข -ประชาชนมี คุณภาพชีวิตที่ดี -ประชาชนมี สุขอนามัย- สาธารณสุขที่ดี	-สำนักปลัด -กองช่าง -อบต. เมืองคง

รายละเอียดโครงการพัฒนา

แผนพัฒนาท้องถิ่น (พ.ศ. ๒๕๖๑ - ๒๕๖๕) ฉบับเพิ่มเติม เปลี่ยนแปลง ครั้งที่ ๑

สำหรับ องค์การบริหารส่วนตำบลเมืองคง อำเภอราชสีห์ จังหวัดศรีสะเกษ

ประเด็นยุทธศาสตร์จังหวัดที่ ๒ การเสริมสร้างสังคมที่เข้มแข็งและการพัฒนาคุณภาพชีวิตที่ดี

-ยุทธศาสตร์การพัฒนาของ อปท.ในเขตจังหวัดศรีสะเกษ ยุทธศาสตร์ที่ ๒ การเสริมสร้างสังคมที่เข้มแข็งและการพัฒนาคุณภาพชีวิตที่ดี

๒. ยุทธศาสตร์ : การพัฒนาคุณภาพชีวิตและพัฒนาสังคม ๒.๒ แนวทางการพัฒนา :ด้าน การพัฒนาความรู้และการมีส่วนร่วมของประชาชน

แบบ ผ.02



ที่	โครงการ	วัตถุประสงค์	เป้าหมาย (ผลผลิตโครงการ)	งบประมาณและที่ผ่านมา					ตัวชี้วัด (KPI)	ผลที่คาดว่าจะได้รับ	หน่วยงานรับผิดชอบหลัก
				๒๕๖๑ (บาท)	๒๕๖๒ (บาท)	๒๕๖๓ (บาท)	๒๕๖๔ (บาท)	๒๕๖๕ (บาท)			
๑๓	โครงการอาสาสมัครท้องถิ่นรักษ์โลก (อถล.)	-เพื่อให้เยาวชนและประชาชนมีเสียสละตนในการทำงานด้านการจัดการสิ่งปฏิกูลและมูลฝอย การปกป้องและรักษาสิ่งแวดล้อมในท้องถิ่นของตนเอง	อาสาสมัครท้องถิ่นรักษ์โลก (อถล.) ในเขตองค์การบริหารส่วนตำบลเมืองคง จำนวน ๕๐ คน	๓๐,๐๐๐	-	-	-	-	ประชาชนได้รับความพึงพอใจไม่น้อยกว่าร้อยละ ๘๐	-อาสาสมัครมีการสอดส่องดูแลและจัดการขยะในหมู่บ้านของตนเอง  -ประชาชนมีคุณภาพชีวิตที่ดี  -ประชาชนมีการปกป้องและรักษาสิ่งแวดล้อม	-สำนักปลัด  -อบต. เมืองคง

## รายละเอียดโครงการพัฒนา

แผนพัฒนาท้องถิ่น (พ.ศ. ๒๕๖๑ - ๒๕๖๕) ฉบับเพิ่มเติม เปลี่ยนแปลง ครั้งที่ ๑  
สำหรับ องค์การบริหารส่วนตำบลเมืองคง อำเภอราชไสล จังหวัดศรีสะเกษ

แบบ ผ.02

ประเด็นยุทธศาสตร์จังหวัดที่ ๒ การเสริมสร้างสังคมที่เข้มแข็งและการพัฒนาคุณภาพชีวิตที่ดี

-ยุทธศาสตร์การพัฒนาของ อปท. ในเขตจังหวัดศรีสะเกษ ยุทธศาสตร์ที่ ๒ การเสริมสร้างสังคมที่เข้มแข็งและการพัฒนาคุณภาพชีวิตที่ดี

๒. ยุทธศาสตร์ : การพัฒนาคุณภาพชีวิตและพัฒนาสังคม ๒.๒ แนวทางการพัฒนา : ด้านสาธารณสุข

-แผนงานสาธารณสุข

ที่	โครงการ	วัตถุประสงค์	เป้าหมาย	งบประมาณและที่ผ่านมา	ตัวชี้วัด (KPI)		
-----	---------	--------------	----------	----------------------	-----------------	--	--

			(ผลผลิตโครงการ)	๒๕๖๑ (บาท)	๒๕๖๒ (บาท)	๒๕๖๓ (บาท)	๒๕๖๔ (บาท)	๒๕๖๕ (บาท)		ผลที่คาดว่าจะ ได้รับ	หน่วยงาน รับผิดชอบหลัก
๑๔	โครงการสัตว์ ปลอดโรคคน ปลอดภัยจากพิษ สุนัขบ้า	-เพื่อพัฒนาศักยภาพ อาสาสมัครสาธารณสุข (อสม.) -เพื่อการแก้ไขปัญหา สาธารณสุข ในเรื่องต่างๆ ตามโครงการ พระราชดำริ -เพื่อจัดบริการสุขภาพ เบื้องต้นในศูนย์ สาธารณสุขมูลฐานชุมชน	กรณีที่ยังคงกรปกรองส่วนท้องถิ่น ดำเนินการเอง ประจำปี พ.ศ.๒๕๖๑ ให้ตั้งงบประมาณในหมวดค่าวัสดุ ดังนี้  (๒)สำหรับเพื่อดำเนินการฉีดวัคซีน ป้องกันและควบคุมโรคพิษสุนัขบ้า -ค่าฉีดวัคซีนโรคพิษสุนัขบ้า ตัวละ ๓๐ บาท จำนวน ๒๓๑ ตัว	๖,๙๓๐	-	-	-	-	ประชาชนได้รับความพึงพอใจ ไม่น้อยกว่า ร้อยละ ๘๐	มีการพัฒนา สาธารณสุข ให้มีศักยภาพ และปลอดภัย จากโรค	-สำนักปลัด -อบต. เมืองคง

## รายละเอียดโครงการพัฒนา

แผนพัฒนาท้องถิ่น (พ.ศ. ๒๕๖๑ - ๒๕๖๕) ฉบับเพิ่มเติม เปลี่ยนแปลง ครั้งที่ ๑  
สำหรับ องค์การบริหารส่วนตำบลเมืองคง อำเภอราชไศล จังหวัดศรีสะเกษ

แบบ ผ.02

ประเด็นยุทธศาสตร์จังหวัดที่ ๒ การเสริมสร้างสังคมที่เข้มแข็งและการพัฒนาคุณภาพชีวิตที่ดี

-ยุทธศาสตร์การพัฒนาของ อปท.ในเขตจังหวัดศรีสะเกษ ยุทธศาสตร์ที่ ๒ การเสริมสร้างสังคมที่เข้มแข็งและการพัฒนาคุณภาพชีวิตที่ดี

๒. ยุทธศาสตร์ : การพัฒนาคุณภาพชีวิตและพัฒนาสังคม ๒.๒ แนวทางการพัฒนา :ด้านสาธารณสุข

-แผนงานสาธารณสุข

ที่	โครงการ	วัตถุประสงค์	เป้าหมาย	งบประมาณและที่ผ่านมา	ตัวชี้วัด (KPI)		

			(ผลผลิตโครงการ)	๒๕๖๑	๒๕๖๒	๒๕๖๓	๒๕๖๔	๒๕๖๕		ผลที่คาดว่าจะได้รับ	หน่วยงานรับผิดชอบหลัก
				(บาท)	(บาท)	(บาท)	(บาท)	(บาท)			
๑๕	โครงการสัตว์ปลอดโรคคนปลอดภัยจากพิษสุนัขบ้า	-เพื่อจ่ายเป็นค่าสำรวจสุนัขและแมวที่มีการขึ้นทะเบียน สำรวจปีละ ๒ ครั้ง ครั้งแรกภายในเดือนมีนาคม ครั้งที่ ๒ ภายในเดือนสิงหาคม และเบิกค่าตอบแทนให้ผู้ปฏิบัติงานตามจำนวนสุนัขและแมวที่มีการขึ้นทะเบียน	กรณีที่ยังคงการปกครองส่วนท้องถิ่นดำเนินการเอง ประจำปี พ.ศ.๒๕๖๑ ให้ตั้งงบประมาณในหมวดค่าวัสดุ ดังนี้ (๓)สำหรับสำรวจข้อมูลจำนวนสัตว์และขึ้นทะเบียนสัตว์ ตามโครงการ สัตว์ปลอดโรค คนปลอดภัยจากโรคพิษสุนัขบ้า ค่าคิวคิวขึ้นโรคพิษสุนัขบ้า -ค่าสำรวจสุนัขและแมวที่มีการขึ้นทะเบียนสำรวจปีละ ๒ ครั้ง ครั้งแรกภายในเดือนมีนาคม ครั้งที่ ๒ ภายในเดือนสิงหาคม และเบิกค่าตอบแทนให้ผู้ปฏิบัติงานตามจำนวนสุนัขและแมวที่มีการขึ้นทะเบียน ตัวละ ๓ บาทต่อครั้ง จำนวน ๒๓๑ ตัว  (ปีละ ๖ บาท)	๑,๓๘๖	-	-	-	-	ประชาชนได้รับความพึงพอใจไม่น้อยกว่าร้อยละ ๘๐	มีการพัฒนาสาธารณสุขให้มีศักยภาพและปลอดภัยจากโรค	-สำนักปลัด -อบต. -เมืองคง

## รายละเอียดโครงการพัฒนา

แผนพัฒนาท้องถิ่น (พ.ศ. ๒๕๖๑ - ๒๕๖๕) ฉบับเพิ่มเติม เปลี่ยนแปลง ครั้งที่ ๑

สำหรับ องค์การบริหารส่วนตำบลเมืองคง อำเภอราชไสล จังหวัดศรีสะเกษ

แบบ ผ.๐๒

ประเด็นยุทธศาสตร์จังหวัดที่ ๒ การเสริมสร้างสังคมที่เข้มแข็งและการพัฒนาคุณภาพชีวิตที่ดี

-ยุทธศาสตร์การพัฒนาของ อบท.ในเขตจังหวัดศรีสะเกษ ยุทธศาสตร์ที่ ๒ การเสริมสร้างสังคมที่เข้มแข็งและการพัฒนาคุณภาพชีวิตที่ดี

๒. ยุทธศาสตร์ : การพัฒนาคุณภาพชีวิตและพัฒนาสังคม

๒.๓ แนวทางการพัฒนา :ด้านการกีฬาและป้องกันปราบปรามยาเสพติด

ที่	โครงการ	วัตถุประสงค์	เป้าหมาย (ผลผลิตของโครงการ)	งบประมาณและที่มา					ตัวชี้วัด (KPI)	ผลลัพธ์ที่คาดว่าจะได้รับ	หน่วยงานที่รับผิดชอบ
				๒๕๖๑ (บาท)	๒๕๖๒ (บาท)	๒๕๖๓ (บาท)	๒๕๖๔ (บาท)	๒๕๖๕ (บาท)			

๑	โครงการแข่งขันกีฬาสามัคคีสัมพันธ์มวลชน/ประชาชนด้านภัยยาเสพติด	เพื่อสร้างความสามัคคีให้ประชาชนมีสุขภาพแข็งแรงไม่ยุ่งเกี่ยวกับยาเสพติด	เยาวชนและประชาชนในเขต อบต.เมืองคง ทุกหมู่บ้าน	๑๐๐,๐๐๐	๑๐๐,๐๐๐	๑๐๐,๐๐๐	๑๐๐,๐๐๐	๑๐๐,๐๐๐	ประชาชนได้รับความพึงพอใจไม่น้อยกว่าร้อยละ ๘๐	ประชาชนมีสุขภาพร่างกายแข็งแรงและห่างไกลจากยาเสพติด	-กองการศึกษาฯ อบต.เมืองคง
๒	โครงการเข้าร่วมแข่งขันฟุตบอลชิงถ้วยพระราชทานสมเด็จพระเทพรัตนราชสุดาฯ สยามบรมราชกุมารี	เพื่อสนับสนุนการเล่นกีฬาและสร้างความสามัคคีในหมู่บ้าน	เยาวชน ประชาชนในเขต อบต.ที่มีความสามารถด้านฟุตบอลได้รับการคัดเลือกเข้าร่วม จำนวน ๓๐ คน	๕๐,๐๐๐	๕๐,๐๐๐	๕๐,๐๐๐	๕๐,๐๐๐	๕๐,๐๐๐	ประชาชนได้รับความพึงพอใจไม่น้อยกว่าร้อยละ ๘๐	เยาวชนใช้เวลาว่างให้เป็นประโยชน์และมีสุขภาพกายที่แข็งแรง	-กองการศึกษาฯ อบต.เมืองคง
๓*	อุดหนุนโครงการการแข่งขันฟุตบอลชิงถ้วยพระราชทานสมเด็จพระเทพฯ	เพื่อสนับสนุนการเล่นกีฬาและสร้างความสามัคคีของประชาชนและองค์กร	อุดหนุนงบประมาณให้กับที่ทำการปกครองอำเภอราชสีห์	๓๐,๐๐๐	๓๐,๐๐๐	๓๐,๐๐๐	๓๐,๐๐๐	๓๐,๐๐๐	ประชาชนได้รับความพึงพอใจไม่น้อยกว่าร้อยละ ๘๐	หน่วยงานมีประสิทธิภาพในการปฏิบัติงานด้านกีฬา	-กองการศึกษาฯ อบต.เมืองคง

## รายละเอียดโครงการพัฒนา

แผนพัฒนาท้องถิ่น (พ.ศ. ๒๕๖๑ - ๒๕๖๕) ฉบับเพิ่มเติม เปลี่ยนแปลง ครั้งที่ ๑

สำหรับ องค์การบริหารส่วนตำบลเมืองคง อำเภอราชสีห์ จังหวัดศรีสะเกษ

แบบ ผ.02

ประเด็นยุทธศาสตร์จังหวัดที่ ๒ การเสริมสร้างสังคมที่เข้มแข็งและการพัฒนาคุณภาพชีวิตที่ดี

-ยุทธศาสตร์การพัฒนาของ อบท. ในเขตจังหวัดศรีสะเกษ ยุทธศาสตร์ที่ ๒ การเสริมสร้างสังคมที่เข้มแข็งและการพัฒนาคุณภาพชีวิตที่ดี

๒. ยุทธศาสตร์ : การพัฒนาคุณภาพชีวิตและพัฒนาสังคม

๒.๓ แนวทางการพัฒนา :ด้านกรกีฬาและป้องกันปราบปรามยาเสพติด

ที่	โครงการ	วัตถุประสงค์	เป้าหมาย (ผลผลิตของโครงการ)	งบประมาณและที่มา					ตัวชี้วัด (KPI)	ผลลัพธ์ที่คาดว่าจะได้รับ	หน่วยงานที่รับผิดชอบ
				๒๕๖๑ (บาท)	๒๕๖๒ (บาท)	๒๕๖๓ (บาท)	๒๕๖๔ (บาท)	๒๕๖๕ (บาท)			

๔	โครงการจัดตั้งศูนย์ส่งเสริมกีฬาประจำตำบล	เพื่อมีแหล่งส่งเสริมและพัฒนาทางด้านกีฬาให้กับเยาวชนและประชาชน	ก่อสร้างอาคารศูนย์ส่งเสริมกีฬาประจำตำบล (อบต. เมืองคง) จำนวน ๑ หลัง พร้อมจัดตั้งศูนย์ส่งเสริมกีฬาประจำตำบล(ตามแบบที่กำหนด)	๒๐๐,๐๐๐	๒๐,๐๐๐	๒๐๐,๐๐๐	๒๐,๐๐๐	๒๐,๐๐๐	ประชาชนได้รับความพึงพอใจไม่น้อยกว่าร้อยละ ๘๐	มีการบริหารจัดการด้านกีฬาที่มีประสิทธิภาพ	-กองการศึกษาฯ
๕	โครงการจัดสร้างและปรับปรุงสนามกีฬาระดับตำบล	เพื่อจัดสร้างสนามกีฬามาตรฐานในระดับชุมชน ให้เยาวชนได้ออกกำลังกาย	จัดสร้างสนามกีฬาระดับตำบล -ชุมชน จำนวน ๑ แห่ง (ตามแบบที่กำหนด)	๕๐๐,๐๐๐	๕๐๐,๐๐๐	๕๐๐,๐๐๐	๕๐๐,๐๐๐	๕๐๐,๐๐๐	ประชาชนได้รับความพึงพอใจไม่น้อยกว่าร้อยละ ๘๐	ประชาชน มีสถานที่ออกกำลังกายและมีร่างกายแข็งแรง	กองช่าง
๖	โครงการป้องกันและแก้ไขปัญหายาเสพติด	เพื่อป้องกันและแก้ไขปัญหายาเสพติดให้เยาวชนในเขต อบต. เมืองคง ในการรู้ถึงพิษภัยของยาเสพติด	เยาวชนหรือกลุ่มเสี่ยงในเขต อบต.เมืองคง ปลอดภัยจากยาเสพติด	๔๐,๐๐๐	๔๐,๐๐๐	๔๐,๐๐๐	๔๐,๐๐๐	๔๐,๐๐๐	ประชาชนได้รับความพึงพอใจไม่น้อยกว่าร้อยละ ๘๐	เยาวชนที่เข้ารับการส่งเสริมให้มีความรู้ในเรื่องพิษภัยของยาเสพติดมากกว่าร้อยละ ๘๐	สำนักปลัด

## รายละเอียดโครงการพัฒนา

แผนพัฒนาท้องถิ่น (พ.ศ. ๒๕๖๑ - ๒๕๖๕) ฉบับเพิ่มเติม เปลี่ยนแปลง ครั้งที่ ๑

สำหรับ องค์การบริหารส่วนตำบลเมืองคง อำเภอราชไศล จังหวัดศรีสะเกษ

ประเด็นยุทธศาสตร์จังหวัดที่ ๒ การเสริมสร้างสังคมที่เข้มแข็งและการพัฒนาคุณภาพชีวิตที่ดี

-ยุทธศาสตร์การพัฒนาของ อบต. ในเขตจังหวัดศรีสะเกษ ยุทธศาสตร์ที่ ๒ การเสริมสร้างสังคมที่เข้มแข็งและการพัฒนาคุณภาพชีวิตที่ดี

๒. ยุทธศาสตร์ : การพัฒนาคุณภาพชีวิตและพัฒนาสังคม

๒.๓ แนวทางการพัฒนา : ด้านการกีฬาและป้องกันปราบปรามยาเสพติด

แบบ ผ.02

ที่	โครงการ	วัตถุประสงค์	เป้าหมาย (ผลผลิตของโครงการ)	งบประมาณและที่มา					ตัวชี้วัด (KPI)	ผลลัพธ์ที่คาดว่าจะได้รับ	หน่วยงานที่รับผิดชอบ
				๒๕๖๑ (บาท)	๒๕๖๒ (บาท)	๒๕๖๓ (บาท)	๒๕๖๔ (บาท)	๒๕๖๕ (บาท)			

๗	โครงการสานสัมพันธ์สายใยรักในครอบครัว	เพื่อส่งเสริมสถาบันครอบครัวให้มีความอบอุ่น	จัดกิจกรรมให้ครอบครัวทำร่วมกัน จำนวน ๕๐ คน	๑๐๐,๐๐๐	๑๐๐,๐๐๐	๑๐๐,๐๐๐	๑๐๐,๐๐๐	๑๐๐,๐๐๐	ประชาชนได้รับความพึงพอใจไม่น้อยกว่าร้อยละ ๘๐	เด็กเยาวชนไม่ยุ่งเกี่ยวกับยาเสพติดน้อยกว่าร้อยละ ๒	สำนักปลัด
๘*	อุดหนุนโครงการป้องกันเฝ้าระวังและแก้ไขปัญหายาเสพติด	เพื่อป้องกันปัญหายาเสพติดและร่วมกันแก้ไขปัญหายาเสพติดในพื้นที่ให้กับประชาชน	อุดหนุนให้กับปกครองจังหวัดดำเนินการ ป้องกันและแก้ไขปัญหายาเสพติด	๕,๐๐๐	๕,๐๐๐	๕,๐๐๐	๕,๐๐๐	๕,๐๐๐	ประชาชนได้รับความพึงพอใจไม่น้อยกว่าร้อยละ ๘๐	ประชาชนห่างไกลยาเสพติดและเป็นชุมชนปลอดยาเสพติด	สำนักปลัด

## รายละเอียดโครงการพัฒนา

แผนพัฒนาท้องถิ่น (พ.ศ. ๒๕๖๑ - ๒๕๖๕) ฉบับเพิ่มเติม เปลี่ยนแปลง ครั้งที่ ๑  
สำหรับ องค์การบริหารส่วนตำบลเมืองคง อำเภอราชสีห์ จังหวัดศรีสะเกษ

แบบ ผ.02

ประเด็นยุทธศาสตร์จังหวัดที่ ๒ การเสริมสร้างสังคมที่เข้มแข็งและการพัฒนาคุณภาพชีวิตที่ดี

-ยุทธศาสตร์การพัฒนาของ อปท.ในเขตจังหวัดศรีสะเกษ ยุทธศาสตร์ที่ ๒ การเสริมสร้างสังคมที่เข้มแข็งและการพัฒนาคุณภาพชีวิตที่ดี

๒. ยุทธศาสตร์ : การพัฒนาคุณภาพชีวิตและพัฒนาสังคม ๒.๓ แนวทางการพัฒนา : ด้านการกีฬาและป้องกันปราบปรามยาเสพติด

-แผนงานสร้างความเข้มแข็งให้กับชุมชน

ที่	โครงการ	วัตถุประสงค์	เป้าหมาย (ผลผลิตของโครงการ)	งบประมาณและที่มา					ตัวชี้วัด (KPI)	ผลลัพธ์ที่คาดว่าจะได้รับ	หน่วยงานที่รับผิดชอบ
				๒๕๖๑ (บาท)	๒๕๖๒ (บาท)	๒๕๖๓ (บาท)	๒๕๖๔ (บาท)	๒๕๖๕ (บาท)			

๙ ฉ	โครงการเยาวชน คนดีร่วมใจต้านภัย ยาเสพติด	เพื่อจัดอบรม รมณรงค์ต้านภัย ยาเสพติด ให้เยาวชนระชา ชนรู้ถึงพิษภัยยาเสพติด	จัดกิจกรรมเด็ก เยาวชนใน โรงเรียนและในหมู่บ้านใน เขต อบต.เมืองคง จำนวน ๑ ครั้ง/๒๐๐ คน	๒๐,๐๐๐	๒๐,๐๐๐	๒๐,๐๐๐	๒๐,๐๐๐	๒๐,๐๐๐	ประชาชนได้รับความ พึงพอใจไม่น้อยกว่า ร้อยละ ๘๐	เด็ก เยาวชน ประชาชน ท่ามกลางยาเสพติด	-สำนักปลัด
๑๐ ฉ	โครงการอบรมให้ ความรู้บทบาทหน้าที่ ของกรรมการสภาเด็ก และเยาวชน	เพื่อจัดตั้งแกนนำเด็กและ เยาวชนในพื้นที่เพื่อเป็น เครือข่ายเฝ้าปัญหา ของเยาวชน	จัดตั้งให้มีสภาเด็กและ เยาวชน	๒๐,๐๐๐	๒๐,๐๐๐	๒๐,๐๐๐	๒๐,๐๐๐	๒๐,๐๐๐	ประชาชนได้รับความ พึงพอใจไม่น้อยกว่า ร้อยละ ๑๐๐	สภาเด็กและ เยาวชน และ สังคมมีความ เข้มแข็ง	สำนักปลัด

รายละเอียดโครงการพัฒนา

แผนพัฒนาท้องถิ่น (พ.ศ. ๒๕๖๑ - ๒๕๖๕) ฉบับเพิ่มเติม เปลี่ยนแปลง ครั้งที่ ๑  
ของ องค์การบริหารส่วนตำบลเมืองคง อำเภอราชสีห์ จังหวัดศรีสะเกษ

แบบ ผ.02

ประเด็นยุทธศาสตร์จังหวัดที่ ๓ การเสริมสร้างสังคมที่เข้มแข็งและพัฒนาคุณภาพชีวิตที่ดี

-ยุทธศาสตร์การพัฒนาของ อปท.ในเขตจังหวัดศรีสะเกษยุทธศาสตร์ที่ ๓ การเสริมสร้างสังคมที่เข้มแข็งและพัฒนาคุณภาพชีวิตที่ดี

๒. ยุทธศาสตร์ : การศึกษาและพัฒนาคุณภาพชีวิต

๒.๓ แนวทางการพัฒนา การกีฬาและป้องกันยาเสพติด

ที่	โครงการ	วัตถุประสงค์	เป้าหมาย (ผลผลิตของโครงการ)	งบประมาณและที่มา					ตัวชี้วัด (KPI)	ผลลัพธ์ที่คาดว่าจะได้รับ	หน่วยงานที่ รับผิดชอบ
				๒๕๖๑ (บาท)	๒๕๖๒ (บาท)	๒๕๖๓ (บาท)	๒๕๖๔ (บาท)	๒๕๖๕ (บาท)			

๑๑	โครงการแข่งขันกีฬาเด็กและเยาวชน	เพื่อเป็นการพัฒนาศักยภาพเด็กเยาวชน และประชาชน ให้มีความสามารถในการเล่นกีฬา	เพื่อสนองนโยบายรัฐบาลตามโครงการหลักประกันสุขภาพถ้วนหน้า เพื่อให้คนไทยมีสุขภาพดี	-	๕๐,๐๐๐	๕๐,๐๐๐	๕๐,๐๐๐	๕๐,๐๐๐	ประชาชนได้รับความพึงพอใจไม่น้อยกว่าร้อยละ ๘๐ ของผู้รับบริการ	เด็กและเยาวชนมีสุขภาพร่างกายแข็งแรง	กองการศึกษา
๑๒	โครงการส่งเสริมหมู่บ้านเศรษฐกิจพอเพียงต้นแบบ	เพื่อส่งเสริมให้ประชาชนดำเนินการตามหลักเศรษฐกิจพอเพียง	เพื่อสนองนโยบายเศรษฐกิจพอเพียง	-	๒๐,๐๐๐	๒๐,๐๐๐	๒๐,๐๐๐	๒๐,๐๐๐	ประชาชนได้รับความพึงพอใจไม่น้อยกว่าร้อยละ ๘๐ ของผู้รับบริการ	ประชาชนมีชีวิตที่ดีขึ้นตามหลักเศรษฐกิจพอเพียง	สำนักปลัด

## รายละเอียดโครงการพัฒนา

แผนพัฒนาท้องถิ่น (พ.ศ. ๒๕๖๑ - ๒๕๖๕) ฉบับเพิ่มเติม เปลี่ยนแปลง ครั้งที่ ๑

ของ องค์การบริหารส่วนตำบลเมืองคง อำเภอราชไศล จังหวัดศรีสะเกษ

แบบ ผ.๐2

ประเด็นยุทธศาสตร์จังหวัดที่ ๒ การเสริมสร้างสังคมที่เข้มแข็งและการพัฒนาคุณภาพชีวิตที่ดี

-ยุทธศาสตร์การพัฒนาของ อปท. ในเขตจังหวัดศรีสะเกษ ยุทธศาสตร์ที่ ๒ การเสริมสร้างสังคมที่เข้มแข็งและการพัฒนาคุณภาพชีวิตที่ดี

๒. ยุทธศาสตร์ : การพัฒนาคุณภาพชีวิตและพัฒนาสังคม ๒.๓ แนวทางการพัฒนา : ด้านการกีฬาและป้องกันปราบปรามยาเสพติด

-แผนงานสร้างความเข้มแข็งให้กับชุมชน

ที่	โครงการ	วัตถุประสงค์	เป้าหมาย (ผลผลิตของโครงการ)	งบประมาณและที่มา					ตัวชี้วัด (KPI)	ผลลัพธ์ที่คาดว่าจะได้รับ	หน่วยงานรับผิดชอบ
				๒๕๖๑ (บาท)	๒๕๖๒ (บาท)	๒๕๖๓ (บาท)	๒๕๖๔ (บาท)	๒๕๖๕ (บาท)			
๑๓	โครงการจัดตั้งศูนย์กีฬาพร้อมเครื่องออกกำลังกาย บ้านหลุมไผ่ หมู่ที่ ๖	เพื่อส่งเสริมให้ประชาชนที่สนใจและรักการเล่นกีฬาหรือการออกกำลังกาย ได้ออกมาทำกิจกรรมในเวลาว่าง	จัดซื้อเครื่องออกกำลังกายกลางแจ้ง เพื่อให้ประชาชนเยาวชน ผู้สูงอายุ ใช้ออกกำลังกาย	-	-	๓๐๐,๐๐๐	๓๐๐,๐๐๐	๓๐๐,๐๐๐	ประชาชนได้รับความพึงพอใจไม่น้อยกว่าร้อยละ ๘๐	เด็ก เยาวชน ประชาชน ห่างไกลยาเสพติด	สำนักงานปลัด
๑๔	โครงการจัดตั้งศูนย์กีฬาพร้อมเครื่องออกกำลังกาย บ้านร่องอโคก หมู่ที่ ๘	เพื่อส่งเสริมให้ประชาชนที่สนใจและรักการเล่นกีฬาหรือการออกกำลังกาย ได้ออกมาทำกิจกรรมในเวลาว่าง	จัดซื้อเครื่องออกกำลังกายกลางแจ้ง เพื่อให้ประชาชนเยาวชน ผู้สูงอายุ ใช้ออกกำลังกาย	-	-	๓๐๐,๐๐๐	๓๐๐,๐๐๐	๓๐๐,๐๐๐	ประชาชนได้รับความพึงพอใจไม่น้อยกว่าร้อยละ ๘๐	เด็ก เยาวชน ประชาชน ห่างไกลยาเสพติด	สำนักงานปลัด



๑๕	โครงการจัดตั้งศูนย์กีฬาพร้อมเครื่องออกกำลังกาย บ้านโนนเวียงคำ หมู่ที่ ๑๑	เพื่อส่งเสริมให้ประชาชนที่สนใจและรักการเล่นกีฬาหรือการออกกำลังกาย ได้ออกมาทำกิจกรรมในเวลาว่าง	จัดซื้อเครื่องออกกำลังกายกลางแจ้ง เพื่อให้ประชาชนเยาวชน ผู้สูงอายุ ใช้ออกกำลังกาย	-	-	๓๐๐,๐๐๐	๓๐๐,๐๐๐	๓๐๐,๐๐๐	ประชาชนได้รับความพึงพอใจไม่น้อยกว่าร้อยละ ๘๐	เด็ก เยาวชน ประชาชน ห้างไกลยาเสพติด	สำนักงาน ปลัด
----	--	---	---	---	---	---------	---------	---------	--	-------------------------------------	---------------

รายละเอียดโครงการพัฒนา

แผนพัฒนาท้องถิ่น (พ.ศ. ๒๕๖๑ - ๒๕๖๕) ฉบับเพิ่มเติม เปลี่ยนแปลง ครั้งที่ ๑

ของ องค์การบริหารส่วนตำบลเมืองคง อำเภอราษีไศล จังหวัดศรีสะเกษ

แบบ ผ.02

ประเด็นยุทธศาสตร์จังหวัดที่ ๒ การเสริมสร้างสังคมที่เข้มแข็งและการพัฒนาคุณภาพชีวิตที่ดี

-ยุทธศาสตร์การพัฒนาของ อปท. ในเขตจังหวัดศรีสะเกษ ยุทธศาสตร์ที่ ๒ การเสริมสร้างสังคมที่เข้มแข็งและการพัฒนาคุณภาพชีวิตที่ดี

๒. ยุทธศาสตร์ : การพัฒนาคุณภาพชีวิตและพัฒนาสังคม ๒.๓ แนวทางการพัฒนา : ด้านการกีฬาและป้องกันปราบปรามยาเสพติด

-แผนงานสร้างความเข้มแข็งให้กับชุมชน

ที่	โครงการ	วัตถุประสงค์	เป้าหมาย (ผลผลิตของโครงการ)	งบประมาณและที่มา					ตัวชี้วัด (KPI)	ผลลัพธ์ที่คาดว่าจะได้รับ	หน่วยงานที่รับผิดชอบ
				๒๕๖๑ (บาท)	๒๕๖๒ (บาท)	๒๕๖๓ (บาท)	๒๕๖๔ (บาท)	๒๕๖๕ (บาท)			
๑๖	โครงการจัดตั้งศูนย์กีฬาพร้อมเครื่องออกกำลังกาย บ้านหนองหัวลิง หมู่ที่ ๑๒	เพื่อส่งเสริมให้ประชาชนที่สนใจและรักการเล่นกีฬาหรือการออกกำลังกาย ได้ออกมาทำกิจกรรมในเวลาว่าง	จัดซื้อเครื่องออกกำลังกายกลางแจ้ง เพื่อให้ประชาชนเยาวชน ผู้สูงอายุ ใช้ออกกำลังกาย	-	-	๓๐๐,๐๐๐	๓๐๐,๐๐๐	๓๐๐,๐๐๐	ประชาชนได้รับความพึงพอใจไม่น้อยกว่าร้อยละ ๘๐	เด็ก เยาวชน ประชาชน ห้างไกลยาเสพติด	สำนักงาน ปลัด
๑๗	โครงการจัดตั้งศูนย์กีฬาพร้อมเครื่องออกกำลังกาย บ้านหนองบาก หมู่ที่ ๑๓	เพื่อส่งเสริมให้ประชาชนที่สนใจและรักการเล่นกีฬาหรือการออกกำลังกาย ได้ออกมาทำกิจกรรมในเวลาว่าง	จัดซื้อเครื่องออกกำลังกายกลางแจ้ง เพื่อให้ประชาชนเยาวชน ผู้สูงอายุ ใช้ออกกำลังกาย	-	-	๓๐๐,๐๐๐	๓๐๐,๐๐๐	๓๐๐,๐๐๐	ประชาชนได้รับความพึงพอใจไม่น้อยกว่าร้อยละ ๘๐	เด็ก เยาวชน ประชาชน ห้างไกลยาเสพติด	สำนักงาน ปลัด

๑๘	โครงการแข่งเรือหาปลาประจำตำบล บ้านหลุบหมึก หมู่ที่ ๖	เพื่อส่งเสริมการแข่งขันกีฬาทางน้ำ ให้เกิดความสามัคคี ความสมานฉันท์ในท้องถิ่นและส่งเสริมการออกกำลังกายในชุมชน	จัดการแข่งขันเรือหาปลา จำนวนฝีพายไม่เกิด ๔ ฝีพาย	-	-	๕๐,๐๐๐	๕๐,๐๐๐	๕๐,๐๐๐	ประชาชนได้รับความพึงพอใจไม่น้อยกว่าร้อยละ ๘๐	เด็ก เยาวชน ประชาชน ห่างไกลยาเสพติด	กองการศึกษา
----	--	--	--	---	---	--------	--------	--------	--	-------------------------------------	-------------

รายละเอียดโครงการพัฒนา

แผนพัฒนาท้องถิ่น (พ.ศ. ๒๕๖๑ - ๒๕๖๕) ฉบับเพิ่มเติม เปลี่ยนแปลง ครั้งที่ ๑

สำหรับ องค์การบริหารส่วนตำบลเมืองคง อำเภอราชไศล จังหวัดศรีสะเกษ

แบบ ผ.02

ประเด็นยุทธศาสตร์จังหวัดที่ ๒ การเสริมสร้างสังคมที่เข้มแข็งและการพัฒนาคุณภาพชีวิตที่ดี

-ยุทธศาสตร์การพัฒนาของ อปท. ในเขตจังหวัดศรีสะเกษ ยุทธศาสตร์ที่ ๒ การเสริมสร้างสังคมที่เข้มแข็งและการพัฒนาคุณภาพชีวิตที่ดี

๒. ยุทธศาสตร์ : การพัฒนาคุณภาพชีวิตและพัฒนาสังคม

๒.๔ แนวทางการพัฒนา :ด้านความปลอดภัยในชีวิตและทรัพย์สิน

ที่	โครงการ	วัตถุประสงค์	เป้าหมาย (ผลผลิตของโครงการ)	งบประมาณและที่มา					ตัวชี้วัด (KPI)	ผลลัพธ์ที่คาดว่าจะได้รับ	หน่วยงานที่รับผิดชอบ
				๒๕๖๑ (บาท)	๒๕๖๒ (บาท)	๒๕๖๓ (บาท)	๒๕๖๔ (บาท)	๒๕๖๕ (บาท)			
๑	โครงการป้องกันและลดอุบัติเหตุทางถนนช่วงเทศกาลสำคัญเช่น เทศกาลปีใหม่/สงกรานต์	เพื่อป้องกันการเกิดอุบัติเหตุและอำนวยความสะดวกในการใช้ท้องถนน	หมู่บ้านในเขต อบต.เมืองคง	๕๐,๐๐๐	๕๐,๐๐๐	๕๐,๐๐๐	๕๐,๐๐๐	๕๐,๐๐๐	ประชาชนได้รับความพึงพอใจไม่น้อยกว่าร้อยละ ๘๐	ประชาชนในเขต อบต.เมืองคงมีความปลอดภัยในการใช้รถใช้ถนนในการสัญจร	สำนักปลัด
๒	โครงการจัดหาครุภัณฑ์ วัสดุ อุปกรณ์ เครื่องมือ เครื่องใช้ด้านการป้องกันและบรรเทาสาธารณภัย	เพื่อพัฒนาระบบการป้องกันและบรรเทาสาธารณภัย	จัดครุภัณฑ์ วัสดุ อุปกรณ์ เครื่องมือ เครื่องใช้ ด้านการป้องกันและบรรเทาสาธารณภัยเพียงพอ (ตามแผนงานป้องกันบรรเทาสาธารณภัย)	๕๐,๐๐๐	๕๐,๐๐๐	๕๐,๐๐๐	๕๐,๐๐๐	๕๐,๐๐๐	ประชาชนได้รับความพึงพอใจไม่น้อยกว่าร้อยละ ๘๐	ระบบการป้องกันบรรเทาสาธารณภัยมีประสิทธิภาพ	สำนักปลัด

๓	โครงการฝึกซ้อมแผนปฏิบัติการป้องกันและลดอุบัติเหตุทางท้องถนน	เพื่อพัฒนาศักยภาพการป้องกันและการเกิดอุบัติเหตุทางท้องถนน	สมาชิก อปพร.ในสังกัดศูนย์ อปพร.อบต.เมืองคง	๑๐,๐๐๐	๑๐,๐๐๐	๑๐,๐๐๐	๑๐,๐๐๐	๑๐,๐๐๐	ผู้เข้าอบรมได้รับความพึงพอใจไม่น้อยกว่าร้อยละ ๘๐	ระบบการป้องกันและลดอุบัติเหตุทางท้องถนน	สำนักปลัด
---	---	---	--	--------	--------	--------	--------	--------	--	---	-----------

รายละเอียดโครงการพัฒนา

แผนพัฒนาท้องถิ่น (พ.ศ. ๒๕๖๑ - ๒๕๖๕) ฉบับเพิ่มเติม เปลี่ยนแปลง ครั้งที่ ๑  
สำหรับ องค์การบริหารส่วนตำบลเมืองคง อำเภอราชไศล จังหวัดศรีสะเกษ

แบบ ผ.02

ประเด็นยุทธศาสตร์จังหวัดที่ ๒ การเสริมสร้างสังคมที่เข้มแข็งและการพัฒนาคุณภาพชีวิตที่ดี

-ยุทธศาสตร์การพัฒนาของ อปท.ในเขตจังหวัดศรีสะเกษ ยุทธศาสตร์ที่ ๒ การเสริมสร้างสังคมที่เข้มแข็งและการพัฒนาคุณภาพชีวิตที่ดี

๒. ยุทธศาสตร์ : การพัฒนาคุณภาพชีวิตและพัฒนาสังคม

๒.๔ แนวทางการพัฒนา :ด้านความปลอดภัยในชีวิตและทรัพย์สิน

ที่	โครงการ	วัตถุประสงค์	เป้าหมาย (ผลผลิตของโครงการ)	งบประมาณและที่มา					ตัวชี้วัด (KPI)	ผลลัพธ์ที่คาดว่าจะได้รับ	หน่วยงานที่รับผิดชอบ
				๒๕๖๑ (บาท)	๒๕๖๒ (บาท)	๒๕๖๓ (บาท)	๒๕๖๔ (บาท)	๒๕๖๕ (บาท)			
๔	โครงการฝึกซ้อมแผนปฏิบัติการป้องกันและระงับอัคคีภัย	เพื่อพัฒนาศักยภาพการป้องกันและระงับอัคคีภัย	ฝึกซ้อมแผนปฏิบัติการป้องกันและระงับอัคคีภัยให้แก่สมาชิก อปพร.ในสังกัดศูนย์ อปพร.อบต.เมืองคงและบุคลากรที่รับผิดชอบ จำนวน ๑ ครั้ง /ปี จำนวน ๔๐ คน	๑๐,๐๐๐	๑๐,๐๐๐	๑๐,๐๐๐	๑๐,๐๐๐	๑๐,๐๐๐	ผู้เข้าอบรมได้รับความพึงพอใจไม่น้อยกว่าร้อยละ ๘๐	ระบบการป้องกันบรรเทาและระงับอัคคีภัยที่มีประสิทธิภาพ	สำนักปลัด
๕	โครงการฝึกอบรมการใช้วิทยุสื่อสารเบื้องต้น	เพื่อพัฒนาศักยภาพให้กับบุคลากรและสมาชิก อปพร. ในการใช้วิทยุสื่อสาร	บุคลากร/สมาชิก อปพร.ในสังกัด ศูนย์ อปพร.อบต.เมืองคง ได้รับการฝึกอบรมจำนวน ๑ ครั้ง จำนวน ๔๐ คน	๒๐,๐๐๐	๒๐,๐๐๐	๒๐,๐๐๐	๒๐,๐๐๐	๒๐,๐๐๐	ผู้เข้าอบรมได้รับความพึงพอใจไม่น้อยกว่าร้อยละ ๘๐	บุคลากร/สมาชิก อปพร.สามารถใช้วิทยุสื่อสารในการประสานงานเพื่อให้เกิดความรวดเร็วในการบริการประชาชน	สำนักปลัด

๖	โครงการให้ความรู้ประชาชนและเตรียมความพร้อมเกี่ยวกับการระงับภัยและป้องกันบรรเทาสาธารณภัย	เพื่อให้ประชาชนมีความรู้ในการป้องกันบรรเทาสาธารณภัย	ให้ความรู้ประชาชนเกี่ยวกับการระงับภัยและป้องกันบรรเทาสาธารณภัย จำนวน ๑ ครั้ง/ปี	๑๐,๐๐๐	๑๐,๐๐๐	๑๐,๐๐๐	๑๐,๐๐๐	๑๐,๐๐๐	ผู้เข้าอบรมได้รับความพึงพอใจไม่น้อยกว่าร้อยละ ๘๐	ประชาชนมีความรู้และความสามารถในการป้องกันบรรเทาสาธารณภัย	สำนักปลัด
---	---	---	---	--------	--------	--------	--------	--------	--	--	-----------

รายละเอียดโครงการพัฒนา

แผนพัฒนาท้องถิ่น (พ.ศ. ๒๕๖๑ - ๒๕๖๕) ฉบับเพิ่มเติม เปลี่ยนแปลง ครั้งที่ ๑

สำหรับ องค์การบริหารส่วนตำบลเมืองคง อำเภอราชสีห์ จังหวัดศรีสะเกษ

แบบ ผ.๐2

ประเด็นยุทธศาสตร์จังหวัดที่ ๒ การเสริมสร้างสังคมที่เข้มแข็งและการพัฒนาคุณภาพชีวิตที่ดี

-ยุทธศาสตร์การพัฒนาของ อปท. ในเขตจังหวัดศรีสะเกษ ยุทธศาสตร์ที่ ๒ การเสริมสร้างสังคมที่เข้มแข็งและการพัฒนาคุณภาพชีวิตที่ดี

๒. ยุทธศาสตร์ : การพัฒนาคุณภาพชีวิตและพัฒนาสังคม

๒.๔ แนวทางการพัฒนา :ด้านความปลอดภัยในชีวิตและทรัพย์สิน

ที่	โครงการ	วัตถุประสงค์	เป้าหมาย (ผลผลิตของโครงการ)	งบประมาณและที่มา					ตัวชี้วัด (KPI)	ผลลัพธ์ที่คาดว่าจะได้รับ	หน่วยงานรับผิดชอบ
				๒๕๖๑ (บาท)	๒๕๖๒ (บาท)	๒๕๖๓ (บาท)	๒๕๖๔ (บาท)	๒๕๖๕ (บาท)			
๗	โครงการฝึกอบรมเยาวชนและประชาชนเกี่ยวกับวินัยจราจร	เพื่อให้เยาวชนและประชาชนทั่วไปได้ขับขี่รถและมีใบอนุญาตขับขี่ถูกต้องตามกฎหมาย	เยาวชน ประชาชนในเขต อบต.เมืองคงจำนวน ๑ ครั้ง/ปี จำนวน ๑๐๐ คน	๓๐,๐๐๐	๓๐,๐๐๐	๓๐,๐๐๐	๓๐,๐๐๐	๓๐,๐๐๐	ผู้เข้าอบรมได้รับความพึงพอใจไม่น้อยกว่าร้อยละ ๘๐	ประชาชน ได้รับความรู้เกี่ยวกับกฎหมายจราจร และขับขี่อย่างปลอดภัย	สำนักปลัด
๘	โครงการฝึกอบรมทีมกู้ชีพกู้ภัยประจำตำบล (OTOS) ทั้งหมด	เพื่อเตรียมพร้อมในการขอรับการช่วยเหลือได้ทันที	ประชาชนในเขต อบต.เมืองคง และตำบลใกล้เคียง จำนวน ๑ ครั้ง/ปี จำนวน ๑๐๐ คน	๒๐,๐๐๐	๒๐,๐๐๐	๒๐,๐๐๐	๒๐,๐๐๐	๒๐,๐๐๐	ผู้เข้าอบรมได้รับความพึงพอใจไม่น้อยกว่าร้อยละ ๘๐	ประชาชนในเขต อบต.เมืองคง ได้รับการช่วยเหลือทันทีที่ลดอัตราการสูญเสียทั้งชีวิตและทรัพย์สิน	สำนักปลัด
๙	โครงการจัดกิจกรรมวันต่อต้านยาเสพติดโลก (๒๖ มิถุนายน ของทุกปี)	เพื่อจัดอบรม/รณรงค์ให้ประชาชนมีส่วนร่วมในการแก้ไขปัญหาการแพร่ระบาดของยาเสพติดในชุมชน	รณรงค์ให้ประชาชนทุกหมู่บ้านในเขต อบต.เมืองคงได้ทราบพิษภัยยาเสพติด จำนวน ๒ ครั้ง/ปี	๑๐,๐๐๐	๑๐,๐๐๐	๑๐,๐๐๐	๑๐,๐๐๐	๑๐,๐๐๐	ประชาชนได้รับความพึงพอใจไม่น้อยกว่าร้อยละ ๘๐	ป้องกันการแพร่ระบาดของยาเสพติด ผู้ค้าและผู้เสพลดลง	สำนักปลัด

รายละเอียดโครงการพัฒนา  
แผนพัฒนาท้องถิ่น (พ.ศ. ๒๕๖๑ - ๒๕๖๕) ฉบับเพิ่มเติม เปลี่ยนแปลง ครั้งที่ ๑  
สำหรับองค์กรปกครองส่วนท้องถิ่นดำเนินการ  
ของ องค์การบริหารส่วนตำบลเมืองคง อำเภอราชไศล จังหวัดศรีสะเกษ

แบบ ผ.02

ประเด็นยุทธศาสตร์จังหวัดที่ ๒ การเสริมสร้างสังคมที่เข้มแข็งและการพัฒนาคุณภาพชีวิตที่ดี

-ยุทธศาสตร์การพัฒนาของ อปท. ในเขตจังหวัดศรีสะเกษ ยุทธศาสตร์ที่ ๒ การเสริมสร้างสังคมที่เข้มแข็งและการพัฒนาคุณภาพชีวิตที่ดี

๒. ยุทธศาสตร์ : การพัฒนาคุณภาพชีวิตและพัฒนาสังคม

๒.๔ แนวทางการพัฒนา :ด้านความปลอดภัยในชีวิตและทรัพย์สิน

ที่	โครงการ	วัตถุประสงค์	เป้าหมาย (ผลผลิตของโครงการ)	งบประมาณและที่มา					ตัวชี้วัด (KPI)	ผลลัพธ์ที่คาดว่าจะได้รับ	หน่วยงานที่รับผิดชอบ
				๒๕๖๑ (บาท)	๒๕๖๒ (บาท)	๒๕๖๓ (บาท)	๒๕๖๔ (บาท)	๒๕๖๕ (บาท)			
๑๐	โครงการติดตั้งกล้องวงจรปิด(CCTV) บ้านโนนเวียงคำ หมู่ที่ ๑๑	เพื่อป้องกันการเกิดอุบัติเหตุและอำนวยความสะดวกในการใช้ท้องถิ่น	ติดตั้งกล้องวงจรปิด(CCTV) ตามจุดเสี่ยงต่างๆ ๔ จุด บ้านโนนเวียงคำ หมู่ที่ ๑๑	-	-	๑๐๐,๐๐๐	๑๐๐,๐๐๐	๑๐๐,๐๐๐	ประชาชนได้รับความพึงพอใจไม่น้อยกว่าร้อยละ ๘๐	ประชาชนในเขต อบต เมืองคงมีความปลอดภัยในการใช้รถใช้ถนนในการสัญจร	สำนักปลัด

## รายละเอียดโครงการพัฒนา

แผนพัฒนาท้องถิ่น (พ.ศ. ๒๕๖๑ - ๒๕๖๕) ฉบับเพิ่มเติม เปลี่ยนแปลง ครั้งที่ ๑

แบบ ผ.02

สำหรับ องค์การบริหารส่วนตำบลเมืองคง อำเภอราชไศล จังหวัดศรีสะเกษ

ประเด็นยุทธศาสตร์จังหวัดที่ ๒ การเสริมสร้างสังคมที่เข้มแข็งและการพัฒนาคุณภาพชีวิตที่ดี

-ยุทธศาสตร์การพัฒนาของ อปท.ในเขตจังหวัดศรีสะเกษ ยุทธศาสตร์ที่ ๒ การเสริมสร้างสังคมที่เข้มแข็งและการพัฒนาคุณภาพชีวิตที่ดี

๒. ยุทธศาสตร์ : การพัฒนาคุณภาพชีวิตและพัฒนาสังคม

๒.๕ แนวทางการพัฒนา :ด้านการสวัสดิการสังคม

ที่	โครงการ	วัตถุประสงค์	เป้าหมาย (ผลผลิตของโครงการ)	งบประมาณและที่มา					ตัวชี้วัด (KPI)	ผลลัพธ์ที่คาดว่าจะได้รับ	หน่วยงานที่รับผิดชอบ
				๒๕๖๑ (บาท)	๒๕๖๒ (บาท)	๒๕๖๓ (บาท)	๒๕๖๔ (บาท)	๒๕๖๕ (บาท)			
๑	โครงการสนับสนุนเบี้ยยังชีพผู้สูงอายุ	เพื่อจัดการสวัสดิการสงเคราะห์ผู้สูงอายุให้มีประสิทธิภาพ	สงเคราะห์เบี้ยยังชีพให้กับผู้สูงอายุในเขต อบต.เมืองคง	๙๐๐,๐๐๐ งบ อปท.	๙๐๐,๐๐๐	๙๐๐,๐๐๐	๙๐๐,๐๐๐	๙๐๐,๐๐๐	ประชาชนได้รับความพึงพอใจไม่น้อยกว่าร้อยละ ๑๐๐	ผู้สูงอายุได้รับการดูแลทำให้มีคุณภาพชีวิตดีขึ้น	สำนักปลัด
๒	โครงการสนับสนุนเบี้ยยังชีพผู้พิการ	เพื่อจัดการสวัสดิการสงเคราะห์ผู้พิการให้มีประสิทธิภาพ	สนับสนุนเบี้ยยังชีพให้กับผู้พิการในเขต อบต.เมืองคง	๓๐๐,๐๐๐ งบ อปท.	๓๐๐,๐๐๐	๓๐๐,๐๐๐	๓๐๐,๐๐๐	๓๐๐,๐๐๐	ประชาชนได้รับความพึงพอใจไม่น้อยกว่าร้อยละ ๑๐๐	ผู้พิการได้รับการดูแลทำให้มีคุณภาพชีวิตดีขึ้น	สำนักปลัด
๓	โครงการสนับสนุนเบี้ยยังชีพผู้ด้อยโอกาส	เพื่อจัดการสวัสดิการสงเคราะห์ผู้ด้อยโอกาสให้มีประสิทธิภาพ	สนับสนุนเบี้ยยังชีพให้กับผู้ด้อยโอกาสในเขต อบต.เมืองคง	๒๐,๐๐๐	๒๐,๐๐๐	๒๐,๐๐๐	๒๐,๐๐๐	๒๐,๐๐๐	ประชาชนได้รับความพึงพอใจไม่น้อยกว่าร้อยละ ๑๐๐	ผู้ด้อยโอกาสได้รับการดูแลทำให้มีคุณภาพชีวิตดีขึ้น	สำนักปลัด

## รายละเอียดโครงการพัฒนา

แผนพัฒนาท้องถิ่น (พ.ศ. ๒๕๖๑ - ๒๕๖๕) ฉบับเพิ่มเติม เปลี่ยนแปลง ครั้งที่ ๑

แบบ ผ.02

สำหรับ องค์การบริหารส่วนตำบลเมืองคง อำเภอราชไศล จังหวัดศรีสะเกษ

ประเด็นยุทธศาสตร์จังหวัดที่ ๒ การเสริมสร้างสังคมที่เข้มแข็งและการพัฒนาคุณภาพชีวิตที่ดี

-ยุทธศาสตร์การพัฒนาของ อปท.ในเขตจังหวัดศรีสะเกษ ยุทธศาสตร์ที่ ๒ การเสริมสร้างสังคมที่เข้มแข็งและการพัฒนาคุณภาพชีวิตที่ดี

๒. ยุทธศาสตร์ : การพัฒนาคุณภาพชีวิตและพัฒนาสังคม

๒.๕ แนวทางการพัฒนา :ด้านการสวัสดิการสังคม

ที่	โครงการ	วัตถุประสงค์	เป้าหมาย (ผลผลิตของโครงการ)	งบประมาณและที่มา					ตัวชี้วัด (KPI)	ผลลัพธ์ที่คาดว่าจะได้รับ	หน่วยงานที่รับผิดชอบ
				๒๕๖๑ (บาท)	๒๕๖๒ (บาท)	๒๕๖๓ (บาท)	๒๕๖๔ (บาท)	๒๕๖๕ (บาท)			
๔	โครงการสนับสนุนเบี้ยยังชีพผู้ติดเชื้อเอดส์	เพื่อจัดการสวัสดิการสงเคราะห์ผู้ติดเชื้อเอดส์ให้มีประสิทธิภาพ	สนับสนุนเบี้ยยังชีพให้กับผู้ติดเชื้อเอดส์ในเขต อบต.เมืองคง	๒๐,๐๐๐ งบ อปท.	๒๐,๐๐๐	๒๐,๐๐๐	๒๐,๐๐๐	๒๐,๐๐๐	ประชาชนได้รับความพึงพอใจไม่น้อยกว่าร้อยละ ๑๐๐	ผู้ติดเชื้อเอดส์ได้รับการดูแลทำให้มีคุณภาพชีวิตดีขึ้น	สำนักปลัด
๕	โครงการสนับสนุนสงเคราะห์ผู้ประสบภัยต่างๆ เช่น อัคคีภัย ภัย อุทกภัย ภัยหนาว ภัยแล้ง ฯลฯ	เพื่อพัฒนาระบบสวัสดิการชุมชน	สนับสนุน สงเคราะห์ผู้ประสบภัยต่างๆ ในเขต อบต.เมืองคง ได้รับการช่วยเหลือจากสาธารณภัยต่างๆ	๕๐,๐๐๐	๕๐,๐๐๐	๕๐,๐๐๐	๕๐,๐๐๐	๕๐,๐๐๐	ประชาชนได้รับความพึงพอใจไม่น้อยกว่าร้อยละ ๑๐๐	ระบบการพัฒนาสวัสดิการสังคมมีประสิทธิภาพ	สำนักปลัดฯ
๖	โครงการจัดกิจกรรมวันผู้สูงอายุ	เพื่อส่งเสริมให้ลูกหลานได้แสดงออกซึ่งความกตัญญูต่องามที่มีพระคุณ	จัดกิจกรรมวันผู้สูงอายุให้กับผู้สูงอายุในเขต อบต.เมืองคง	๑๐๐,๐๐๐	๑๐๐,๐๐๐	๑๐๐,๐๐๐	๑๐๐,๐๐๐	๑๐๐,๐๐๐	ประชาชนได้รับความพึงพอใจไม่น้อยกว่าร้อยละ ๘๐	ความสัมพันธ์ในครอบครัวมีความอบอุ่นมากขึ้น	สำนักปลัด

#### รายละเอียดโครงการพัฒนา

แผนพัฒนาท้องถิ่น (พ.ศ. ๒๕๖๑ - ๒๕๖๕) ฉบับเพิ่มเติม เปลี่ยนแปลง ครั้งที่ ๑  
สำหรับ องค์การบริหารส่วนตำบลเมืองคง อำเภอราชไศล จังหวัดศรีสะเกษ

แบบ ผ.02

ประเด็นยุทธศาสตร์จังหวัดที่ ๒ การเสริมสร้างสังคมที่เข้มแข็งและการพัฒนาคุณภาพชีวิตที่ดี

-ยุทธศาสตร์การพัฒนาของ อปท.ในเขตจังหวัดศรีสะเกษ ยุทธศาสตร์ที่ ๒ การเสริมสร้างสังคมที่เข้มแข็งและการพัฒนาคุณภาพชีวิตที่ดี

๒. ยุทธศาสตร์ : การพัฒนาคุณภาพชีวิตและพัฒนาสังคม

๒.๕ แนวทางการพัฒนา :ด้านการสวัสดิการสังคม

ที่	โครงการ	วัตถุประสงค์	เป้าหมาย (ผลผลิตของโครงการ)	งบประมาณและที่มา					ตัวชี้วัด (KPI)	ผลลัพธ์ที่คาดว่าจะได้รับ	หน่วยงานที่รับผิดชอบ
				๒๕๖๑ (บาท)	๒๕๖๒ (บาท)	๒๕๖๓ (บาท)	๒๕๖๔ (บาท)	๒๕๖๕ (บาท)			
๗	โครงการพัฒนาคุณภาพชีวิตผู้สูงอายุใส่ใจสุขภาพและเสริมสร้างการเรียนรู้สวัสดิการผู้สูงอายุ	เพื่อพัฒนาคุณภาพชีวิตผู้สูงอายุ เพื่อให้ผู้สูงอายุใส่ใจสุขภาพ	จัดกิจกรรมพัฒนาคุณภาพชีวิตผู้สูงอายุ	๒๕,๐๐๐	๒๕,๐๐๐	๒๕,๐๐๐	๒๕,๐๐๐	๒๕,๐๐๐	ประชาชนได้รับความพึงพอใจไม่น้อยกว่าร้อยละ ๑๐๐	ผู้สูงอายุได้ทำกิจกรรมร่วมกัน	สำนักปลัด
๘	โครงการส่งเสริมเครือข่ายสภาเด็กและเยาวชน	เพื่อจัดตั้งแกนนำเด็กและเยาวชนในพื้นที่เพื่อเป็นเครือข่ายเฝ้าปัญหาของเยาวชน	จัดตั้งให้มีสภาเด็กและเยาวชน	๒๐,๐๐๐	๒๐,๐๐๐	๒๐,๐๐๐	๒๐,๐๐๐	๒๐,๐๐๐	ประชาชนได้รับความพึงพอใจไม่น้อยกว่าร้อยละ ๑๐๐	สภาเด็กและเยาวชนและสังคมมีความเข้มแข็ง	สำนักปลัด
๙*	โครงการส่งเสริมความเข้มแข็งเครือข่ายสตรี	เพื่อให้กลุ่มสตรีมีส่วนร่วมในการพัฒนาตนเอง พัฒนาอาชีพ และพัฒนาทักษะชีวิต	อุดหนุนคณะกรรมการพัฒนาสตรีอำเภอราชสีห์เพื่ออบรมกลุ่มสตรีในเขต อบต.เมืองคง	๑๐,๐๐๐	๑๐,๐๐๐	๑๐,๐๐๐	๑๐,๐๐๐	๑๐,๐๐๐	ประชาชนได้รับความพึงพอใจไม่น้อยกว่าร้อยละ ๘๐	กลุ่มสตรีมีความสามัคคีและมีความเข้มแข็ง	สำนักปลัด

## รายละเอียดโครงการพัฒนา

แผนพัฒนาท้องถิ่น (พ.ศ. ๒๕๖๑ - ๒๕๖๕) ฉบับเพิ่มเติม เปลี่ยนแปลง ครั้งที่ ๑

สำหรับ องค์การบริหารส่วนตำบลเมืองคง อำเภอราชสีห์ จังหวัดศรีสะเกษ

ประเด็นยุทธศาสตร์จังหวัดที่ ๒ การเสริมสร้างสังคมที่เข้มแข็งและการพัฒนาคุณภาพชีวิตที่ดี

-ยุทธศาสตร์การพัฒนาของ อบท.ในเขตจังหวัดศรีสะเกษ ยุทธศาสตร์ที่ ๒ การเสริมสร้างสังคมที่เข้มแข็งและการพัฒนาคุณภาพชีวิตที่ดี

๒. ยุทธศาสตร์ : การพัฒนาคุณภาพชีวิตและพัฒนาสังคม

๒.๕ แนวทางการพัฒนา : ด้านการสวัสดิการสังคม

				งบประมาณและที่มา	ตัวชี้วัด	หน่วยงานที่
--	--	--	--	------------------	-----------	-------------

แบบ ผ.02



ที่	โครงการ	วัตถุประสงค์	เป้าหมาย (ผลผลิตของ โครงการ)	๒๕๖๑ (บาท)	๒๕๖๒ (บาท)	๒๕๖๓ (บาท)	๒๕๖๔ (บาท)	๒๕๖๕ (บาท)	(KPI)	ผลลัพธ์ที่คาดหวัง จะได้รับ	รับผิดชอบ
๑๐*	โครงการบ้านเทิด ไถ่สำหรับ ผู้ด้อยโอกาสที่ ยากไร้เพื่อถวาย เป็นพระราชกุศล เนื่องในวโรกาส ที่พระบาทสมเด็จพระ เจ้าอยู่หัว ครองราช ครบรอบ ๗๐ ปี	เพื่อส่งเสริมให้ อปท.ได้มี แนว ทางการสงเคราะห์และ พัฒนาผู้ด้อยโอกาสถวาย เป็นพระราชกุศลเนื่องใน วโรกาส ที่พระบาทสมเด็จพระ เจ้าอยู่หัวครองราช ครบรอบ ๗๐ ปี	สร้างบ้านเทิดไถ่ให้ ผู้ยากไร้และ ผู้ด้อยโอกาสใน พื้นที่ อปท.เมืองคง	๑๐๐,๐๐๐	๑๐๐,๐๐๐	๑๐๐,๐๐๐	๑๐๐,๐๐๐	๑๐๐,๐๐๐	ประชาชนได้รับความ พึงพอใจไม่น้อยกว่า ร้อยละ ๑๐๐	ผู้ด้อยโอกาส ที่ยากไร้ใน พื้นที่ อปท. ได้รับการ สงเคราะห์ ช่วยเหลือ และมี คุณภาพชีวิต ที่ดี	

รายละเอียดโครงการพัฒนา

แผนพัฒนาท้องถิ่น (พ.ศ. ๒๕๖๑ - ๒๕๖๕) ฉบับเพิ่มเติม เปลี่ยนแปลง ครั้งที่ ๑  
สำหรับ องค์การบริหารส่วนตำบลเมืองคง อำเภอราชไศล จังหวัดศรีสะเกษ

แบบ ผ.02

ประเด็นยุทธศาสตร์จังหวัดที่ ๒ การเสริมสร้างสังคมที่เข้มแข็งและการพัฒนาคุณภาพชีวิตที่ดี

-ยุทธศาสตร์การพัฒนาของ อปท. ในเขตจังหวัดศรีสะเกษ ยุทธศาสตร์ที่ ๒ การเสริมสร้างสังคมที่เข้มแข็งและการพัฒนาคุณภาพชีวิตที่ดี

๒. ยุทธศาสตร์ : การพัฒนาคุณภาพชีวิตและพัฒนาสังคม ๒.๕ แนวทางการพัฒนา : ด้านการสวัสดิการสังคม

-แผนงานสังคมสงเคราะห์

ที่	โครงการ	วัตถุประสงค์	เป้าหมาย (ผลผลิตของโครงการ)	งบประมาณและที่มา					ตัวชี้วัด (KPI)	ผลลัพธ์ที่คาดหวัง จะได้รับ	หน่วยงานที่ รับผิดชอบ
				๒๕๖๑ (บาท)	๒๕๖๒ (บาท)	๒๕๖๓ (บาท)	๒๕๖๔ (บาท)	๒๕๖๕ (บาท)			

๑๑	โครงการพัฒนาคุณภาพชีวิตผู้สูงอายุใส่ใจสุขภาพและเสริมสร้างการเรียนรู้สวัสดิการผู้สูงอายุ	เพื่อพัฒนาคุณภาพชีวิตผู้สูงอายุ เพื่อให้ผู้สูงอายุใส่ใจสุขภาพ	จัดกิจกรรมพัฒนาคุณภาพชีวิตผู้สูงอายุ	๒๕,๐๐๐	๒๕,๐๐๐	๒๕,๐๐๐	๒๕,๐๐๐	๒๕,๐๐๐	ประชาชนได้รับความพึงพอใจไม่น้อยกว่าร้อยละ ๑๐๐	ผู้สูงอายุได้ทำกิจกรรมร่วมกัน	สำนักปลัด
----	---	---	--------------------------------------	--------	--------	--------	--------	--------	---	-------------------------------	-----------

### รายละเอียดโครงการพัฒนา

แผนพัฒนาท้องถิ่น (พ.ศ.๒๕๖๑ – พ.ศ.๒๕๖๕) ฉบับเพิ่มเติม เปลี่ยนแปลง ครั้งที่ ๑  
องค์การบริหารส่วนตำบลเมืองคง อำเภอราชสีห์ จังหวัดศรีสะเกษ

ประเด็นยุทธศาสตร์จังหวัดที่ ๒ การเสริมสร้างสังคมที่เข้มแข็งและการพัฒนาคุณภาพชีวิตที่ดี

-ยุทธศาสตร์การพัฒนาของ อปท.ในเขตจังหวัดศรีสะเกษ ยุทธศาสตร์ที่ ๒ การเสริมสร้างสังคมที่เข้มแข็งและการพัฒนาคุณภาพชีวิตที่ดี

๒.ยุทธศาสตร์: การพัฒนาคุณภาพชีวิตและพัฒนาสังคม

๒.๕ แนวทางการพัฒนา : ด้านการสวัสดิการสังคม

ที่	โครงการ	วัตถุประสงค์	เป้าหมายผลผลิตของโครงการ	งบประมาณและที่ผ่านมา					ตัวชี้วัด (KPI)	ผลลัพธ์ที่คาดว่าจะได้รับ	หน่วยงานที่รับผิดชอบ
				๒๕๖๑ (บาท)	๒๕๖๒ (บาท)	๒๕๖๓ (บาท)	๒๕๖๔ (บาท)	๒๕๖๕ (บาท)			

๑	โครงการพัฒนาคุณภาพชีวิตผู้สูงอายุ	เพื่อพัฒนาคุณภาพชีวิตผู้สูงอายุ เพื่อให้ผู้สูงอายุใส่ใจสุขภาพ	จัดกิจกรรมพัฒนาคุณภาพชีวิตผู้สูงอายุ	-	๑๗๐,๐๐๐	๑๗๐,๐๐๐	๑๗๐,๐๐๐	๑๗๐,๐๐๐	ประชาชนได้รับความพึงพอใจไม่น้อยกว่าร้อยละ ๑๐๐	ผู้สูงอายุได้ทำกิจกรรมร่วมกัน	สำนักปลัด
---	-----------------------------------	---	--------------------------------------	---	---------	---------	---------	---------	---	-------------------------------	-----------

รายละเอียดโครงการพัฒนา

แผนพัฒนาท้องถิ่น (พ.ศ. ๒๕๖๑ - ๒๕๖๕) ฉบับเพิ่มเติม เปลี่ยนแปลง ครั้งที่ ๑  
สำหรับ องค์การบริหารส่วนตำบลเมืองคง อำเภอราชไศล จังหวัดศรีสะเกษ

แบบ ผ.๐๒

ประเด็นยุทธศาสตร์จังหวัดที่ ๒ การเสริมสร้างสังคมที่เข้มแข็งและการพัฒนาคุณภาพชีวิตที่ดี

-ยุทธศาสตร์การพัฒนาของ อปท.ในเขตจังหวัดศรีสะเกษ ยุทธศาสตร์ที่ ๒ การเสริมสร้างสังคมที่เข้มแข็งและการพัฒนาคุณภาพชีวิตที่ดี

๒. ยุทธศาสตร์ : การพัฒนาคุณภาพชีวิตและพัฒนาสังคม

๒.๖ แนวทางการพัฒนา :ด้านการพัฒนาความรู้และการมีส่วนร่วมของประชาชน

ที่	โครงการ	วัตถุประสงค์	เป้าหมาย (ผลผลิตของโครงการ)	งบประมาณและที่มา					ตัวชี้วัด (KPI)	ผลลัพธ์ที่คาดว่าจะได้รับ	หน่วยงานที่รับผิดชอบ
				๒๕๖๑ (บาท)	๒๕๖๒ (บาท)	๒๕๖๓ (บาท)	๒๕๖๔ (บาท)	๒๕๖๕ (บาท)			
๑	โครงการอบรมให้ความรู้ประชาชน เกี่ยวกับ พ.ร.บ. ข้อมูลข่าวสาร	เพื่อให้ ประชาชน มีความรู้เกี่ยวกับ พ.ร.บ. ข้อมูลข่าวสาร	จัดอบรมบุคลากร/ประชาชน ให้ความรู้เกี่ยวกับ พ.ร.บ. ข้อมูลข่าวสาร	๔๐,๐๐๐	๔๐,๐๐๐	๔๐,๐๐๐	๔๐,๐๐๐	๔๐,๐๐๐	ประชาชนได้รับความพึงพอใจไม่น้อยกว่าร้อยละ ๘๐	ประชาชนในเขต อบต.เมืองคง ได้รับรู้ข้อมูลข่าวสารที่เป็นปัจจุบัน	สำนักปลัด

๒	โครงการอบรมพิธีกร/ ไวยาวัจกร และการพูดเสียง ตามสาย/ หอกระจายข่าว	เพื่อให้ผู้นำหมู่บ้านได้มีทักษะด้านการพูดและสามารถประชาสัมพันธ์และประชาชนรับข้อมูลที่ถูกต้อง	ผู้นำหมู่บ้านหรือตัวแทนทุกหมู่บ้านในเขต อบต.เมืองคง	๑๐,๐๐๐	๑๐,๐๐๐	๑๐,๐๐๐	๑๐,๐๐๐	๑๐,๐๐๐	ประชาชนได้รับความพึงพอใจไม่น้อยกว่าร้อยละ ๘๐	ผู้นำหมู่บ้านหรือตัวแทนได้รับการฝึกอบรมด้านการพูดและประชาชนในหมู่บ้านได้รับข้อมูลข่าวสารที่ถูกต้องและเป็นปัจจุบัน	สำนักปลัด
๓	โครงการอบรมเสริมสร้างความรู้ความเข้าใจการปกครองระบอบประชาธิปไตยให้กับประชาชน	เพื่อรณรงค์ให้ประชาชนมีความรู้ความเข้าใจการปกครองในระบอบประชาธิปไตยสิทธิหน้าที่ตามรัฐธรรมนูญให้ตระหนักและมีความรับผิดชอบต่อสังคม -เพื่อสร้างค่านิยมที่ถูกต้องให้แก่ประชาชน	ประชาชนในเขต อบต.เมืองคง	๑๐,๐๐๐	๑๐,๐๐๐	๑๐,๐๐๐	๑๐,๐๐๐	๑๐,๐๐๐	ประชาชนได้รับความพึงพอใจไม่น้อยกว่าร้อยละ ๘๐	ประชาชนมีความตระหนักและรับผิดชอบต่อสังคม	สำนักปลัด

รายละเอียดโครงการพัฒนา

แผนพัฒนาท้องถิ่น (พ.ศ. ๒๕๖๑ - ๒๕๖๕) ฉบับเพิ่มเติม เปลี่ยนแปลง ครั้งที่ ๑  
สำหรับ องค์การบริหารส่วนตำบลเมืองคง อำเภอราชธิสเขต จังหวัดศรีสะเกษ

แบบ ศ.๐2

ประเด็นยุทธศาสตร์จังหวัดที่ ๒ การเสริมสร้างสังคมที่เข้มแข็งและการพัฒนาคุณภาพชีวิตที่ดี

-ยุทธศาสตร์การพัฒนาของ อปท. ในเขตจังหวัดศรีสะเกษ ยุทธศาสตร์ที่ ๒ การเสริมสร้างสังคมที่เข้มแข็งและการพัฒนาคุณภาพชีวิตที่ดี

๒. ยุทธศาสตร์ : การพัฒนาคุณภาพชีวิตและพัฒนาสังคม ๒.๖ แนวทางการพัฒนา : ด้านการพัฒนาความรู้และการมีส่วนร่วมของประชาชน

- แผนงานสร้างความเข้มแข็งของชุมชน

ที่	โครงการ	วัตถุประสงค์	เป้าหมาย (ผลผลิตของโครงการ)	งบประมาณและที่มา					ตัวชี้วัด (KPI)	ผลลัพธ์ที่คาดว่าจะได้รับ	หน่วยงานที่รับผิดชอบ
				๒๕๖๑ (บาท)	๒๕๖๒ (บาท)	๒๕๖๓ (บาท)	๒๕๖๔ (บาท)	๒๕๖๕ (บาท)			
๔	โครงการฝึกอบรมเพื่อพัฒนาศักยภาพของกลุ่มอาชีพสตรี	เพื่อส่งเสริมการพัฒนา ศักยภาพของกลุ่มอาชีพสตรี	ตัวแทนกลุ่มอาชีพสตรีในเขต อบต.เมืองคง ทุกหมู่บ้าน	๑๕๐,๐๐๐	๑๕๐,๐๐๐	๑๕๐,๐๐๐	๑๕๐,๐๐๐	๑๕๐,๐๐๐	ประชาชนได้รับความพึงพอใจไม่น้อยกว่าร้อยละ ๘๐	ประชาชนมีคุณภาพชีวิตที่ดี	-กองการศึกษา อบต.เมืองคง

๕	โครงการพัฒนาอาชีพเสริมให้แก่เกษตรกรในชุมชน หมู่ที่ ๕	เพื่อให้ประชาชนอยู่ดีมีสุข มีรายได้เสริม	ประชาชน มีรายได้เพิ่มขึ้น	-	๑๕๐,๐๐๐	๑๕๐,๐๐๐	๑๕๐,๐๐๐	๑๕๐,๐๐๐	ประชาชนได้รับความพึงพอใจไม่น้อยกว่าร้อยละ ๘๐	ประชาชนมีคุณภาพชีวิตที่ดี	-กองการศึกษา อบต.เมืองคง
---	--	--	---------------------------	---	---------	---------	---------	---------	--	---------------------------	--------------------------

## รายละเอียดโครงการพัฒนา

แผนพัฒนาท้องถิ่นสี่ปี (พ.ศ. ๒๕๖๑ - ๒๕๖๕) ฉบับเพิ่มเติม เปลี่ยนแปลง ครั้งที่ ๑

สำหรับ องค์การบริหารส่วนตำบลเมืองคง อำเภอราชไสล จังหวัดศรีสะเกษ

แบบ ผ.02

ประเด็นยุทธศาสตร์จังหวัดที่ ๒ การเสริมสร้างสังคมที่เข้มแข็งและการพัฒนาคุณภาพชีวิตที่ดี

-ยุทธศาสตร์การพัฒนาของ อปท.ในเขตจังหวัดศรีสะเกษ ยุทธศาสตร์ที่ ๒ การเสริมสร้างสังคมที่เข้มแข็งและการพัฒนาคุณภาพชีวิตที่ดี

๒. ยุทธศาสตร์ : การพัฒนาคุณภาพชีวิตและพัฒนาสังคม๒.๖ แนวทางการพัฒนา :ด้านการพัฒนาความรู้และการมีส่วนร่วมของประชาชน

-แผนงานสร้างความเข้มแข็งของชุมชน

ที่	โครงการ	วัตถุประสงค์	เป้าหมาย (ผลผลิตของโครงการ)	งบประมาณและที่มา					ตัวชี้วัด (KPI)	ผลลัพธ์ที่คาดว่าจะได้รับ	หน่วยงานที่รับผิดชอบ
				๒๕๖๑ (บาท)	๒๕๖๒ (บาท)	๒๕๖๓ (บาท)	๒๕๖๔ (บาท)	๒๕๖๕ (บาท)			
๖	โครงการอบรมพิธีกร/ไวอาวัจนกรและการพูดเสียงตามสาย/หอกระจายข่าว	เพื่อให้ผู้นำหมู่บ้านได้มีทักษะด้านการพูดและสามารถประชาสัมพันธ์และประชาชนรับข้อมูลที่ถูกต้อง	ผู้นำหมู่บ้านหรือตัวแทนทุกหมู่บ้านในเขต อบต.เมืองคง	-	๕๐,๐๐๐	๕๐,๐๐๐	๕๐,๐๐๐	๕๐,๐๐๐	ประชาชนได้รับความพึงพอใจไม่น้อยกว่าร้อยละ ๘๐	ผู้นำหมู่บ้านหรือตัวแทนได้รับการฝึกอบรมด้านการพูดและประชาชนในหมู่บ้านได้รับข้อมูลข่าวสารที่ถูกต้องและเป็นปัจจุบัน	กองการศึกษา

๗	โครงการส่งเสริม กลุ่มอาชีพ ปลูกผักปลอด สารพิษ บ้านโนน หมู่ที่ ๕	เพื่อส่งเสริมอาชีพและเพิ่ม รายได้ของประชาชน	กลุ่มเกษตรกร สามารถปลูก ผักปลอดสารพิษได้	-	-	๕๐,๐๐๐	๕๐,๐๐๐	๕๐,๐๐๐	ประชาชนได้รับ ความพึงพอใจ ไม่น้อยกว่า ร้อยละ ๘๐	ประชาชนมีคุณภาพ ชีวิตที่ดี	สำนักงานปลัด
---	---	--	---	---	---	--------	--------	--------	--	-------------------------------	--------------

## รายละเอียดโครงการพัฒนา

แผนพัฒนาท้องถิ่น (พ.ศ. ๒๕๖๑ - ๒๕๖๕) ฉบับเพิ่มเติม เปลี่ยนแปลง ครั้งที่ ๑

ของ องค์การบริหารส่วนตำบลเมืองคง อำเภอราษีไศล จังหวัดศรีสะเกษ

แบบ ผ.๐๒

ประเด็นยุทธศาสตร์จังหวัดที่ ๒ การเสริมสร้างสังคมที่เข้มแข็งและพัฒนาคุณภาพชีวิตที่ดี

-ยุทธศาสตร์การพัฒนาของ อปท. ในเขตจังหวัดศรีสะเกษ ยุทธศาสตร์ที่ ๒ การเสริมสร้างสังคมที่เข้มแข็งและพัฒนาคุณภาพชีวิตที่ดี

๒. ยุทธศาสตร์ : การพัฒนาคุณภาพชีวิตและพัฒนาสังคม ๒.๖ แนวทางการพัฒนา : ด้านการพัฒนาความรู้และการมีส่วนร่วมของประชาชน

-แผนงานสร้างความเข้มแข็งของชุมชน

ที่	โครงการ	วัตถุประสงค์	เป้าหมาย (ผลผลิตของโครงการ)	งบประมาณและที่มา					ตัวชี้วัด (KPI)	ผลลัพธ์ที่คาดว่าจะได้รับ	หน่วยงานที่ รับผิดชอบ
				๒๕๖๑ (บาท)	๒๕๖๒ (บาท)	๒๕๖๓ (บาท)	๒๕๖๔ (บาท)	๒๕๖๕ (บาท)			
๘	โครงการส่งเสริมพัฒนา คุณภาพของกลุ่มอาชีพสตรี บ้านร่องอโคก หมู่ที่ ๘	เพื่อให้กลุ่มสตรีมีส่วนร่วม ในการพัฒนาตนเอง พัฒนา อาชีพ และพัฒนาทักษะ ชีวิต	กลุ่มสตรี แม่บ้าน ประชาชนทั่วไป ในเขต อบต.เมืองคง	-	-	๕๐,๐๐๐	๕๐,๐๐๐	๕๐,๐๐๐	ประชาชนได้รับ ความพึงพอใจ ไม่น้อยกว่า ร้อยละ ๘๐	กลุ่มสตรีมีความ สามัคคีและ มีความเข้มแข็ง	สำนักงานปลัด
๙	โครงการส่งเสริมกลุ่มอาชีพ แขวเสื่อ บ้านหนองหว้า หมู่ ที่ ๙	เพื่อส่งเสริมอาชีพและเพิ่ม รายได้ของประชาชน	กลุ่มสตรี แม่บ้าน ประชาชนทั่วไป ในเขต อบต.เมืองคง	-	-	๕๐,๐๐๐	๕๐,๐๐๐	๕๐,๐๐๐	ประชาชนได้รับ ความพึงพอใจ ไม่น้อยกว่า ร้อยละ ๘๐	ประชาชนมีคุณภาพ ชีวิตที่ดี	สำนักงานปลัด

รายละเอียดโครงการพัฒนา  
แผนพัฒนาท้องถิ่น (พ.ศ. ๒๕๖๑ - ๒๕๖๕) ฉบับเพิ่มเติม เปลี่ยนแปลง ครั้งที่ ๑  
ของ องค์การบริหารส่วนตำบลเมืองคง อำเภอราชไศล จังหวัดศรีสะเกษ

แบบ ผ.02

ประเด็นยุทธศาสตร์จังหวัดที่ ๒ การเสริมสร้างสังคมที่เข้มแข็งและการพัฒนาคุณภาพชีวิตที่ดี

-ยุทธศาสตร์การพัฒนาของ อปท. ในเขตจังหวัดศรีสะเกษ ยุทธศาสตร์ที่ ๒ การเสริมสร้างสังคมที่เข้มแข็งและการพัฒนาคุณภาพชีวิตที่ดี

๒. ยุทธศาสตร์ : การพัฒนาคุณภาพชีวิตและพัฒนาสังคม ๒.๖ แนวทางการพัฒนา : ด้านการพัฒนาความรู้และการมีส่วนร่วมของประชาชน

-แผนงานสร้างความเข้มแข็งของชุมชน

ที่	โครงการ	วัตถุประสงค์	เป้าหมาย (ผลผลิตของโครงการ)	งบประมาณและที่มา					ตัวชี้วัด (KPI)	ผลลัพธ์ที่คาดว่าจะได้รับ	หน่วยงานที่รับผิดชอบ
				๒๕๖๑ (บาท)	๒๕๖๒ (บาท)	๒๕๖๓ (บาท)	๒๕๖๔ (บาท)	๒๕๖๕ (บาท)			
๑๐	โครงการส่งเสริมกลุ่มอาชีพเกษตรกร บ้านโนนเวียงคำ หมู่ที่ ๑๑	เพื่อส่งเสริมอาชีพและเพิ่มรายได้ของประชาชน	กลุ่มอาชีพเกษตรกรในเขต อบต.เมืองคง	-	-	๕๐,๐๐๐	๕๐,๐๐๐	๕๐,๐๐๐	ประชาชนได้รับความพึงพอใจ ไม่น้อยกว่า ร้อยละ ๘๐	ประชาชนมีคุณภาพชีวิตที่ดี	สำนักงานปลัด
๑๑	โครงการส่งเสริมกลุ่มแม่บ้านเกษตรกร เรื่องโครงการทำน้ำยาล้างจาน บ้านหนองหัวลิง หมู่ที่ ๑๒	เพื่อส่งเสริมอาชีพและเพิ่มรายได้ของประชาชน	กลุ่มสตรี แม่บ้าน ประชาชนทั่วไป ในเขต อบต.เมืองคง	-	-	๕๐,๐๐๐	๕๐,๐๐๐	๕๐,๐๐๐	ประชาชนได้รับความพึงพอใจ ไม่น้อยกว่า ร้อยละ ๘๐	ประชาชนมีคุณภาพชีวิตที่ดี	สำนักงานปลัด
๑๒	โครงการส่งเสริมกลุ่มวิสาหกิจหมู่บ้าน บ้านหนองบาก หมู่ที่ ๑๓	เพื่อส่งเสริมอาชีพและเพิ่มรายได้ของประชาชน	วิสาหกิจชุมชนได้รับการส่งเสริมและพัฒนาที่เหมาะสมกับศักยภาพให้มีความเข้มแข็ง และสามารถพึ่งพาตนเองได้ รวมทั้ง มีความสามารถในการประกอบการ การบริหารจัดการ	-	-	๕๐,๐๐๐	๕๐,๐๐๐	๕๐,๐๐๐	ประชาชนได้รับความพึงพอใจ ไม่น้อยกว่า ร้อยละ ๘๐	ประชาชนมีคุณภาพชีวิตที่ดี	สำนักงานปลัด

# บัญชีโครงการพัฒนา

แผนพัฒนาท้องถิ่น (พ.ศ. ๒๕๖๑ - ๒๕๖๕)

ฉบับเพิ่มเติม เปลี่ยนแปลง ครั้งที่ ๑

ของ องค์การบริหารส่วนตำบลเมืองคง

ยุทธศาสตร์ที่ ๓ ยุทธศาสตร์การพัฒนาด้านเศรษฐกิจและการท่องเที่ยว



แผนพัฒนาท้องถิ่น (พ.ศ. ๒๕๖๑ - ๒๕๖๕) ฉบับเพิ่มเติม เปลี่ยนแปลง ครั้งที่ ๑  
สำหรับ องค์การบริหารส่วนตำบลเมืองคง อำเภอราชไศล จังหวัดศรีสะเกษ

ประเด็นยุทธศาสตร์จังหวัดที่ ๑ การเสริมสร้างเศรษฐกิจฐานรากที่พึ่งตนเองและแข่งขันได้

-ยุทธศาสตร์การพัฒนาของ อปท. ในเขตจังหวัดศรีสะเกษ ยุทธศาสตร์ที่ ๑ การเสริมสร้างเศรษฐกิจฐานรากที่พึ่งตนเองและแข่งขันได้

๓. ยุทธศาสตร์ : ด้านเศรษฐกิจและการท่องเที่ยว

๓.๑ แนวทางการพัฒนา : ด้านส่งเสริมอาชีพและเพิ่มรายได้

ที่	โครงการ	วัตถุประสงค์	เป้าหมาย (ผลผลิตของโครงการ)	งบประมาณและที่มา					ตัวชี้วัด (KPI)	ผลลัพธ์ที่คาดว่าจะได้รับ	หน่วยงาน ที่รับผิดชอบ
				๒๕๖๑ (บาท)	๒๕๖๒ (บาท)	๒๕๖๓ (บาท)	๒๕๖๔ (บาท)	๒๕๖๕ (บาท)			
๑	โครงการส่งเสริม กลุ่มอาชีพการทอผ้า ไหมย้อมมะเกลือ	เพื่อส่งเสริมอาชีพและเพิ่ม รายได้ของประชาชน	ส่งเสริมการทำผ้าไหมย้อม มะเกลือ	๕๐,๐๐๐	๕๐,๐๐๐	๕๐,๐๐๐	๕๐,๐๐๐	๕๐,๐๐๐	ประชาชนได้รับความ พึงพอใจไม่น้อยกว่า ร้อยละ ๘๐	พัฒนาความสามารถของ ประชาชนในการประกอบ อาชีพ	สำนักปลัด
๒	โครงการนวัตกรรม ฟื้นฟูสภาพดิน (โครงการตาม พระราชดำริ)	เพื่อส่งเสริมสนับสนุน เกษตรกร และลดการใช้สารเคมี ปรับ สภาพดินเค็ม ดินเป็นกรด ดินเป็นเบส	ประชาชนในพื้นที่องค์การ บริหารส่วนตำบลเมืองคงได้ เรียนรู้นวัตกรรมเรื่องดิน แบบใหม่ๆ โดยอบรมปีละ ๑ ครั้ง	๒๐๐,๐๐๐	๒๐๐,๐๐๐	๒๐๐,๐๐๐	๒๐๐,๐๐๐	๒๐๐,๐๐๐	ประชาชนได้รับความ พึงพอใจไม่น้อยกว่า ร้อยละ ๘๐	ประชาชนมีพัฒนาคุณภาพ ชีวิตที่ดีและเพิ่มรายได้- ลดรายจ่ายให้กับประชาชน	สำนักปลัด

รายละเอียดโครงการพัฒนา

แผนพัฒนาท้องถิ่น (พ.ศ. ๒๕๖๑ - ๒๕๖๕) ฉบับเพิ่มเติม เปลี่ยนแปลง ครั้งที่ ๑  
สำหรับ องค์การบริหารส่วนตำบลเมืองคง อำเภอราชไศล จังหวัดศรีสะเกษ

แบบ ผ.๐๒

ประเด็นยุทธศาสตร์จังหวัดที่ ๑ การเสริมสร้างเศรษฐกิจฐานรากที่พึ่งตนเองและแข่งขันได้

-ยุทธศาสตร์การพัฒนาของ อปท. ในเขตจังหวัดศรีสะเกษ ยุทธศาสตร์ที่ ๑ การเสริมสร้างเศรษฐกิจฐานรากที่พึ่งตนเองและแข่งขันได้

๓. ยุทธศาสตร์ : ด้านเศรษฐกิจและการท่องเที่ยว

๓.๑ แนวทางการพัฒนา : ด้านส่งเสริมอาชีพและเพิ่มรายได้

				งบประมาณและที่มา	ตัวชี้วัด	ผลลัพธ์ที่คาดว่าจะ	
--	--	--	--	------------------	-----------	--------------------	--

ที่	โครงการ	วัตถุประสงค์	เป้าหมาย (ผลผลิตของโครงการ)	๒๕๖๑ (บาท)	๒๕๖๒ (บาท)	๒๕๖๓ (บาท)	๒๕๖๔ (บาท)	๒๕๖๕ (บาท)	(KPI)	จะได้รับ	หน่วยงานที่ รับผิดชอบ
๓	โครงการส่งเสริมการจัดตั้งศูนย์การเรียนรู้เกษตรทฤษฎีใหม่ตามแนวพระราชดำริเศรษฐกิจพอเพียง	เพื่อให้ประชาชนได้มีศูนย์การเรียนรู้เกษตรทฤษฎีใหม่ตามแนวพระราชดำริเศรษฐกิจพอเพียง	จัดตั้งศูนย์เรียนรู้ ศูนย์อบรม/โรงเรียนผลิตปุ๋ยอัดเม็ดอินทรีย์/โรงเรียนคัดแยกเมล็ดพันธุ์ข้าวอินทรีย์ จำนวน ๒ หลัง และส่งเสริมการปลูกผักสวนครัวปลอดภัย ณ แปลงเกษตรบ้านหนองหัวลิง หมู่ที่ ๑๒ โดยกลุ่มวิสาหกิจชุมชนการปลูกผักสวนครัว	๒,๘๐๐,๐๐๐	๑,๔๐๐,๐๐๐	๑,๔๐๐,๐๐๐	๑,๔๐๐,๐๐๐	๑,๔๐๐,๐๐๐	ประชาชนได้รับความพึงพอใจไม่น้อยกว่าร้อยละ ๘๐	ประชาชนได้เข้าใจถึงแนวทางและวิธีการนำเกษตรทฤษฎีใหม่ตามแนวพระราชดำริเศรษฐกิจพอเพียงไปใช้ในวิถีประจำวันได้	สำนักปลัด
๔	โครงการพัฒนาและส่งเสริมศูนย์บริการและถ่ายทอดเทคโนโลยีการเกษตรประจำตำบล	เพื่อส่งเสริมสนับสนุนให้ประชาชนมีความรู้ด้านการเกษตรอย่างถูกต้องตามหลักวิชาการ	สนับสนุนงบประมาณ/วัสดุต่างๆให้ศูนย์บริการฯตำบลเมืองคง	๒๐,๐๐๐	๒๐,๐๐๐	๒๐,๐๐๐	๒๐,๐๐๐	๒๐,๐๐๐	ประชาชนได้รับความพึงพอใจไม่น้อยกว่าร้อยละ ๘๐	ประชาชนมีความรู้ด้านการเกษตรอย่างถูกต้องตามหลักวิชาการ	สำนักปลัด

## รายละเอียดโครงการพัฒนา

แผนพัฒนาท้องถิ่น (พ.ศ. ๒๕๖๑ - ๒๕๖๕) ฉบับเพิ่มเติม เปลี่ยนแปลง ครั้งที่ ๑  
สำหรับ องค์การบริหารส่วนตำบลเมืองคง อำเภอราชไศล จังหวัดศรีสะเกษ

แบบ ผ.02

ประเด็นยุทธศาสตร์จังหวัดที่ ๑ การเสริมสร้างเศรษฐกิจฐานรากที่พึ่งตนเองและแข่งขันได้

-ยุทธศาสตร์การพัฒนาของ อปท.ในเขตจังหวัดศรีสะเกษ ยุทธศาสตร์ที่ ๑ การเสริมสร้างเศรษฐกิจฐานรากที่พึ่งตนเองและแข่งขันได้

๓. ยุทธศาสตร์ : ด้านเศรษฐกิจและการท่องเที่ยว

๓.๑ แนวทางการพัฒนา : ด้านส่งเสริมอาชีพและเพิ่มรายได้

ที่	โครงการ	วัตถุประสงค์	เป้าหมาย (ผลผลิตของโครงการ)	งบประมาณและที่มา					ตัวชี้วัด (KPI)	ผลลัพธ์ที่คาดว่าจะได้รับ	หน่วยงานที่ รับผิดชอบ
				๒๕๖๑ (บาท)	๒๕๖๒ (บาท)	๒๕๖๓ (บาท)	๒๕๖๔ (บาท)	๒๕๖๕ (บาท)			

๕	โครงการฝึกอบรมวิชาชีพพระยะสัน (งานฝีมือจากกระบวนการประดิษฐ์ใบตอง)	เพื่อส่งเสริมให้ประชาชนมีความรู้และทักษะฝีมือในงานใบตอง	ประชาชน กลุ่มสตรีในเขต อบต.เมืองคองทุกหมู่บ้าน เข้าฝึกอบรมวิชาชีพพระยะสัน จำนวน ๑ รุ่น / ๓๐ คน	๓๐,๐๐๐	๓๐,๐๐๐	๓๐,๐๐๐	๓๐,๐๐๐	๓๐,๐๐๐	ประชาชนได้รับความพึงพอใจไม่น้อยกว่าร้อยละ ๘๐	ประชาชน กลุ่มสตรีได้รับความรู้เกี่ยวกับการพัฒนาทักษะฝีมือในงานประดิษฐ์จากใบตอง	สำนักปลัด
๖	โครงการส่งเสริมการปลูกพืชทางการเกษตรปลอดภัย	เพื่อรณรงค์ให้เกษตรกรทำการเกษตรที่ปลอดภัยเพื่อใช้ในการบริโภค	จัดฝึกอบรมให้ความรู้กับเกษตรกรในเขต อบต. เมืองคอง ๑ ครั้ง / ๑๕ หมู่บ้าน	๕๐,๐๐๐	๕๐,๐๐๐	๕๐,๐๐๐	๕๐,๐๐๐	๕๐,๐๐๐	ประชาชนได้รับความพึงพอใจไม่น้อยกว่าร้อยละ ๘๐	ผู้บริหาร/เกษตรกรมีคุณภาพชีวิตที่ดีมีความปลอดภัย	สำนักปลัด

## รายละเอียดโครงการพัฒนา

แผนพัฒนาท้องถิ่น (พ.ศ. ๒๕๖๑ - ๒๕๖๕) ฉบับเพิ่มเติม เปลี่ยนแปลง ครั้งที่ ๑  
สำหรับ องค์การบริหารส่วนตำบลเมืองคอง อำเภอราชไศล จังหวัดศรีสะเกษ

แบบ ผ.๐๒

ประเด็นยุทธศาสตร์จังหวัดที่ ๑ การเสริมสร้างเศรษฐกิจฐานรากที่พึ่งตนเองและแข่งขันได้

-ยุทธศาสตร์การพัฒนาของ อปท. ในเขตจังหวัดศรีสะเกษ ยุทธศาสตร์ที่ ๑ การเสริมสร้างเศรษฐกิจฐานรากที่พึ่งตนเองและแข่งขันได้

๓. ยุทธศาสตร์ : ด้านเศรษฐกิจและการท่องเที่ยว

๓.๑ แนวทางการพัฒนา : ด้านส่งเสริมอาชีพและเพิ่มรายได้

ที่	โครงการ	วัตถุประสงค์	เป้าหมาย (ผลผลิตของโครงการ)	งบประมาณและที่มา					ตัวชี้วัด (KPI)	ผลลัพธ์ที่คาดว่าจะได้รับ	หน่วยงานที่รับผิดชอบ
				๒๕๖๑ (บาท)	๒๕๖๒ (บาท)	๒๕๖๓ (บาท)	๒๕๖๔ (บาท)	๒๕๖๕ (บาท)			

๗*	โครงการตาม แนวทางปรัชญา เศรษฐกิจพอเพียง	เพื่อส่งเสริมประชาชนให้เกิดภาคี เครือข่ายทำงานร่วมกันให้ประชาชน สามารถพึ่งตนเองได้ตามหลัก เศรษฐกิจพอเพียง -ส่งเสริมกระบวนการเรียนรู้แบบมี ส่วนร่วมสู่การพัฒนาชุมชนเข้มแข็ง แบบเศรษฐกิจพอเพียง	จัดอบรมและให้ความรู้ ประชาชน ปีละ ๑ ครั้ง และจัดตั้ง เป็นหมู่บ้านเศรษฐกิจ พอเพียง	๙๘,๐๐๐	๙๘,๐๐๐	๙๘,๐๐๐	๙๘,๐๐ ๐	๙๘,๐๐๐	ประชาชนได้รับความ พึงพอใจไม่น้อยกว่า ร้อยละ ๘๐	ภาคีเครือข่ายทำงาน แบบมีส่วนร่วม ประชาชน/ชุมชน สามารถพึ่งพา ตนเองได้	สำนักปลัด
๘**	โครงการอุดหนุน กลุ่มวิสาหกิจชุมชน	เพื่อส่งเสริมสนับสนุนกลุ่มอาชีพของ ประชาชนตามที่กฎหมายรับรอง	อุดหนุนกลุ่มวิสาหกิจ ชุมชนตามที่เสนอขอรับ งบประมาณ	๕๐,๐๐๐	๕๐,๐๐๐	๕๐,๐๐๐	๕๐,๐๐ ๐	๕๐,๐๐๐	ประชาชนได้รับความ พึงพอใจไม่น้อยกว่า ร้อยละ ๘๐	พัฒนาส่งเสริมกลุ่ม วิสาหกิจชุมชน กลุ่มอาชีพมีความ เข้มแข็ง	สำนักปลัด

## รายละเอียดโครงการพัฒนา

แบบ ผ.๐2

แผนพัฒนาท้องถิ่น (พ.ศ. ๒๕๖๑ - ๒๕๖๕) ฉบับเพิ่มเติม เปลี่ยนแปลง ครั้งที่ ๑

สำหรับ องค์การบริหารส่วนตำบลเมืองคง อำเภอราชไศล จังหวัดศรีสะเกษ

ประเด็นยุทธศาสตร์จังหวัดที่ ๑ การเสริมสร้างเศรษฐกิจฐานรากที่พึ่งตนเองและแข่งขันได้

-ยุทธศาสตร์การพัฒนาของ อปท. ในเขตจังหวัดศรีสะเกษ ยุทธศาสตร์ที่ ๑ การเสริมสร้างเศรษฐกิจฐานรากที่พึ่งตนเองและแข่งขันได้

๓. ยุทธศาสตร์ : ด้านเศรษฐกิจและการท่องเที่ยว

๓.๒ แนวทางการพัฒนา : ด้านสถานที่จำหน่ายสินค้า การตลาด และการส่งเสริมท่องเที่ยว

ที่	โครงการ	วัตถุประสงค์	เป้าหมาย (ผลผลิตของ โครงการ)	งบประมาณและที่มา					ตัวชี้วัด (KPI)	ผลลัพธ์ที่คาดว่าจะได้รับ	หน่วยงานที่ รับผิดชอบ
				๒๕๖๑ (บาท)	๒๕๖๒ (บาท)	๒๕๖๓ (บาท)	๒๕๖๔ (บาท)	๒๕๖๕ (บาท)			
๑	โครงการส่งเสริมพัฒนา จัดหาตลาดกลางในการ จำหน่ายสินค้าทางการ เกษตร/ผักปลอดภัย	เพื่อให้เกษตรกรมีสถานที่ใน การจำหน่ายแลกเปลี่ยนสินค้า	จัดตั้งสถานที่ใน การจำหน่าย สินค้า จำนวน ๑ แห่ง	๓๐,๐๐๐	๓๐,๐๐๐	๓๐,๐๐๐	๓๐,๐๐๐	๓๐,๐๐๐	ประชาชนได้รับความ พึงพอใจไม่น้อยกว่า ร้อยละ ๘๐	ประชาชนมีสถาน ที่ในการจำหน่าย สินค้าเพิ่มรายได้	สำนักปลัดฯ

๒	โครงการสนับสนุนการจัดตั้งร้านค้าสวัสดิการหมู่บ้าน หมู่ที่ ๒	เพื่อส่งเสริมสนับสนุนแหล่งจำหน่ายสินค้าสวัสดิการหมู่บ้าน	มีแหล่งจำหน่ายสินค้าสวัสดิการหมู่บ้าน	๓๐,๐๐๐	๓๐,๐๐๐	-	-	-	ประชาชนได้รับความพึงพอใจไม่น้อยกว่าร้อยละ ๘๐	ประชาชนมีแหล่ง/ร้านค้าสวัสดิการของหมู่บ้าน	สำนักปลัดฯ
๓	โครงการส่งเสริมการท่องเที่ยวและการเรียนรู้เชิงวัฒนธรรมผ่่ายอ	เพื่อส่งเสริมการท่องเที่ยวเชิงวัฒนธรรมของผ่่ายอ -การเรียนรู้วัฒนธรรมการแต่งกาย -การเรียนรู้วัฒนธรรมด้านภาษาเยอ -การเรียนรู้อัตลักษณ์ความเป็นอยู่	ส่งเสริมการท่องเที่ยวเชิงวัฒนธรรมการเรียนรู้ผ่่ายอ	๑๐๐,๐๐๐	๑๐๐,๐๐๐	๑๐๐,๐๐๐	๑๐๐,๐๐๐	๑๐๐,๐๐๐	ประชาชนได้รับความพึงพอใจไม่น้อยกว่าร้อยละ ๘๐	มีการท่องเที่ยวเชิงวัฒนธรรมและเกิดรายได้ให้กับชุมชน	กองการศึกษาฯ

## รายละเอียดโครงการพัฒนา

แผนพัฒนาท้องถิ่น (พ.ศ. ๒๕๖๑ - ๒๕๖๕) ฉบับเพิ่มเติม เปลี่ยนแปลง ครั้งที่ ๑  
สำหรับ องค์การบริหารส่วนตำบลเมืองคง อำเภอราชไศล จังหวัดศรีสะเกษ

แบบ ผ.02

ประเด็นยุทธศาสตร์จังหวัดที่ ๑ การเสริมสร้างเศรษฐกิจฐานรากที่พึ่งตนเองและแข่งขันได้

-ยุทธศาสตร์การพัฒนาของ อปท. ในเขตจังหวัดศรีสะเกษยุทธศาสตร์ที่ ๑ การเสริมสร้างเศรษฐกิจฐานรากที่พึ่งตนเองและแข่งขันได้

๓. ยุทธศาสตร์ :ด้านเศรษฐกิจและการท่องเที่ยว

๓.๒ แนวทางการพัฒนา :ด้านสถานที่จำหน่ายสินค้า การตลาด และการส่งเสริมท่องเที่ยว

-แผนงานสร้างความเข้มแข็งให้กับชุมชน

ที่	โครงการ	วัตถุประสงค์	เป้าหมาย (ผลผลิตของโครงการ)	งบประมาณและที่มา					ตัวชี้วัด (KPI)	ผลลัพธ์ที่คาดว่าจะได้รับ	หน่วยงานที่รับผิดชอบ
				๒๕๖๑ (บาท)	๒๕๖๒ (บาท)	๒๕๖๓ (บาท)	๒๕๖๔ (บาท)	๒๕๖๕ (บาท)			

๔ ฉ	โครงการ คีนคองสวยทั่ว ไทย สุขใจเที่ยวท้องถิ่น	-เพื่อส่งเสริมการท่องเที่ยว วิถีคลอง วิถีเกษตร และ ประวัติศาสตร์	-พัฒนาคลองเพื่อเป็นแหล่ง ท่องเที่ยวและพักผ่อนหย่อนใจที่ เป็นต้นแบบอย่างน้อยจังหวัดละ ๑ แห่ง ที่สามารถก่อเกิดการขยายผล ให้ครอบคลุมทั่วทั้งประเทศ	-	๕๐,๐๐ ๐	๕๐,๐๐ ๐	๕๐,๐๐ ๐	๕๐,๐๐ ๐	ประชาชนได้รับ ความพึงพอใจ ไม่น้อยกว่า ร้อยละ ๘๐	ประชาชนมีคุณภาพ ชีวิตที่ดี	-สำนักปลัด
--------	--	--	---	---	------------	------------	------------	------------	--	-------------------------------	------------

## รายละเอียดโครงการพัฒนา

แผนพัฒนาท้องถิ่น (พ.ศ. ๒๕๖๑ - ๒๕๖๕) ฉบับเพิ่มเติม เปลี่ยนแปลง ครั้งที่ ๑  
สำหรับ องค์การบริหารส่วนตำบลเมืองคง อำเภอราชไศล จังหวัดศรีสะเกษ

แบบ ผ.02

ประเด็นยุทธศาสตร์จังหวัดที่ ๑ การเสริมสร้างเศรษฐกิจฐานรากที่พึ่งตนเองและแข่งขันได้

-ยุทธศาสตร์การพัฒนาของ อปท.ในเขตจังหวัดศรีสะเกษยุทธศาสตร์ที่ ๑การเสริมสร้างเศรษฐกิจฐานรากที่พึ่งตนเองและแข่งขันได้

๓. ยุทธศาสตร์ :ด้านเศรษฐกิจและการท่องเที่ยว

๓.๒ แนวทางการพัฒนา :ด้านสถานที่จำหน่ายสินค้า การตลาด และการส่งเสริมท่องเที่ยว

-แผนงานสร้างความเข้มแข็งให้กับชุมชน

ที่	โครงการ	วัตถุประสงค์	เป้าหมาย (ผลผลิตของโครงการ)	งบประมาณและที่มา					ตัวชี้วัด (KPI)	ผลลัพธ์ที่คาดว่าจะได้รับ	หน่วยงานที่รับผิดชอบ
				๒๕๖๑ (บาท)	๒๕๖๒ (บาท)	๒๕๖๓ (บาท)	๒๕๖๔ (บาท)	๒๕๖๕ (บาท)			

๕	โครงการ ๑ อปท.๑ ถนน ท้องถิ่นใส่ใจสิ่งแวดล้อม	-เพื่อกระตุ้นให้องค์กร ปกครองส่วนท้องถิ่น และ ประชาชนในพื้นที่มีส่วนร่วม ในการจัดการสิ่งแวดล้อม บริเวณถนนที่อยู่ในความ รับผิดชอบขององค์กร ปกครองส่วนท้องถิ่น	-เพื่อเพิ่มพื้นที่สีเขียว ลด ขยะมูลฝอย และลดปัญหา ภาวะโลกร้อน	-	๑๕๐,๐๐ ๐	๑๕๐,๐๐ ๐	๑๕๐,๐๐ ๐	๑๕๐,๐๐ ๐	ประชาชนได้รับ ความพึงพอใจ ไม่น้อยกว่า ร้อยละ ๘๐	ประชาชนมีคุณภาพ ชีวิตที่ดี	-สำนักปลัด
๖	โครงการ ท้องน้ำท้องถิ่น สะอาดและปลอดภัย	-เพื่อเสริมสร้างสุขอนามัย ให้แก่ประชาชนและ นักท่องเที่ยวที่มีความ จำเป็นต้องใช้บริการท้องน้ำ สาธารณะ	-ท้องน้ำสาธารณะทุกแห่งที่ อยู่ในความรับผิดชอบของ องค์กรปกครองส่วนท้องถิ่น	-	๕๐,๐๐๐	๕๐,๐๐๐	๕๐,๐๐๐	๕๐,๐๐๐	ประชาชนได้รับ ความพึงพอใจ ไม่น้อยกว่า ร้อยละ ๘๐	ประชาชนมีคุณภาพ ชีวิตที่ดี	-สำนักปลัด

รายละเอียดโครงการพัฒนา

แผนพัฒนาท้องถิ่น (พ.ศ.๒๕๖๑ - พ.ศ.๒๕๖๕) ฉบับเพิ่มเติม เปลี่ยนแปลง ครั้งที่ ๑

องค์การบริหารส่วนตำบลเมืองคง อำเภอราชสีห์ จังหวัดศรีสะเกษ

แบบ ผ.๐2

ก. ยุทธศาสตร์จังหวัดที่ ๒ การเสริมสร้างสังคมที่เข้มแข็งและการพัฒนาคุณภาพชีวิตที่ดี

ข. ยุทธศาสตร์การพัฒนาของ อปท. ในเขตจังหวัดที่ ๒. การเสริมสร้างภูมิคุ้มกันทางคมและคุณภาพชีวิตที่ดี

ยุทธศาสตร์ที่ ๓ ยุทธศาสตร์การพัฒนาคุณภาพชีวิต

๓.๔ แผนงานศาสนาวัฒนธรรมและนันทนาการ

ที่	โครงการ	วัตถุประสงค์	เป้าหมาย ผลผลิตของโครงการ	งบประมาณและที่ผ่านมา					ตัวชี้วัด (KPI)	ผลลัพธ์ที่คาดหวัง ว่าจะได้รับ	หน่วยงาน ที่ รับผิดชอบ
				๒๕๖ ๑ (บาท)	๒๕๖๒ (บาท)	๒๕๖๓ (บาท)	๒๕๖๔ (บาท)	๒๕๖ ๕ (บาท)			

๑	โครงการอุดหนุนสำนักงานวัฒนธรรมจังหวัดศรีสะเกษ โครงการเฉลิมพระเกียรติเนื่องในโอกาสมหามงคลพระราชพิธีบรมราชาภิเษก	เพื่อจ่ายเป็นเงินอุดหนุนโครงการเฉลิมพระเกียรติเนื่องในโอกาสมหามงคลพระราชพิธีบรมราชาภิเษก	๑ ครั้ง/ปี	-	๙,๐๐๐	๙,๐๐๐	๙,๐๐๐	๙,๐๐๐	ร้อยละที่เพิ่มขึ้นของจำนวนผู้เข้าร่วมโครงการ	ประชาชนแสดงออกถึงความจงรักภักดีต่อสถาบันพระมหากษัตริย์	กองการศึกษาฯ
	โครงการสนับสนุนงบประมาณอุดหนุนจังหวัดศรีสะเกษในการเป็นเจ้าภาพการแข่งขันกีฬาแห่งชาติ ครั้งที่ ๔๗ “ศรีสะเกษเกมส์” และการแข่งขันกีฬาคนพิการแห่งชาติ ครั้งที่ ๓๗ “นครลำดวนเกมส์”	เพื่อจ่ายเป็นเงินอุดหนุนจังหวัดศรีสะเกษ ในการเป็นเจ้าภาพในการแข่งขันกีฬา	โครงการสนับสนุนงบประมาณอุดหนุนจังหวัดศรีสะเกษในการเป็นเจ้าภาพการแข่งขันกีฬาแห่งชาติ ครั้งที่ ๔๗ “ศรีสะเกษเกมส์” และการแข่งขันกีฬาคนพิการแห่งชาติ ครั้งที่ ๓๗ “นครลำดวนเกมส์”	-	๑๕๐,๐๐๐	๑๕๐,๐๐๐	๑๕๐,๐๐๐	-	ร้อยละที่เพิ่มขึ้นของจำนวนผู้เข้าร่วมโครงการ	หน่วยงานมีประสิทธิภาพในการปฏิบัติงานด้านกีฬา	กองการศึกษาฯ

# บัญชีโครงการพัฒนา

## แผนพัฒนาท้องถิ่น (พ.ศ. ๒๕๖๑ - ๒๕๖๕)

### ฉบับเพิ่มเติม เปลี่ยนแปลง ครั้งที่ ๑



# ของ องค์การบริหารส่วนตำบลเมืองคง

## ยุทธศาสตร์ที่ ๔ การพัฒนาด้านศิลปะ วัฒนธรรมประเพณี และภูมิปัญญาท้องถิ่น

รายละเอียดโครงการพัฒนา

แผนพัฒนาท้องถิ่น (พ.ศ. ๒๕๖๑ - ๒๕๖๕) ฉบับเพิ่มเติม เปลี่ยนแปลง ครั้งที่ ๑

สำหรับ องค์การบริหารส่วนตำบลเมืองคง อำเภอราชสีห์ จังหวัดศรีสะเกษ

แบบ ผ.02

ประเด็นยุทธศาสตร์จังหวัดที่ ๒ การเสริมสร้างสังคมที่เข้มแข็งและการพัฒนาคุณภาพชีวิตที่ดี

-ยุทธศาสตร์การพัฒนาของ อปท. ในเขตจังหวัดศรีสะเกษ ยุทธศาสตร์ที่ ๒ การเสริมสร้างสังคมที่เข้มแข็งและการพัฒนาคุณภาพชีวิตที่ดี

๔. ยุทธศาสตร์ : การพัฒนาด้านศิลปะ วัฒนธรรมประเพณี และภูมิปัญญาท้องถิ่น

๔.๑ แนวทางการพัฒนา : ด้านงานรัฐพิธีและวันสำคัญต่างๆ

ที่	โครงการ	วัตถุประสงค์	เป้าหมาย (ผลผลิตของโครงการ)	งบประมาณและที่มา					ตัวชี้วัด (KPI)	ผลลัพธ์ที่คาดว่าจะได้รับ	หน่วยงานที่รับผิดชอบ
				๒๕๖๑ (บาท)	๒๕๖๒ (บาท)	๒๕๖๓ (บาท)	๒๕๖๔ (บาท)	๒๕๖๕ (บาท)			
๑*	โครงการอุทธรณ์งานรัฐพิธีอำเภอราชสีห์	เพื่อสนับสนุนงานรัฐพิธีและวันสำคัญของประเทศ	อุดหนุนงานรัฐพิธีและวันสำคัญของประเทศให้กับที่ทำการอำเภอราชสีห์	๕,๐๐๐	๕,๐๐๐	๕,๐๐๐	๕,๐๐๐	๕,๐๐๐	ประชาชนได้รับความพึงพอใจไม่น้อยกว่าร้อยละ ๘๐	งานรัฐพิธีและวันสำคัญได้รับการสืบทอด	สำนักปลัด

๒*	โครงการอุดหนุนงานรัฐพิธีจังหวัดศรีสะเกษ ตามโครงการพระบารมีปกเกล้าชาวศรีสะเกษร่วมใจเฉลิมพระเกียรติ	เพื่อสนับสนุนให้ประชาชนได้ระลึกถึงวันสำคัญของชาติและเป็นการเทิดพระเกียรติพระมหากษัตริย์ในราชวงศ์จักรี	อุดหนุนงานรัฐพิธีจังหวัดศรีสะเกษ	๑๐,๐๐๐	๑๐,๐๐๐	๑๐,๐๐๐	๑๐,๐๐๐	๑๐,๐๐๐	ประชาชนได้รับความพึงพอใจไม่น้อยกว่าร้อยละ ๘๐	แสดงออกถึงความจงรักภักดีต่อสถาบันพระมหากษัตริย์	กองการศึกษาฯ
----	---	---	----------------------------------	--------	--------	--------	--------	--------	--	---	--------------

## รายละเอียดโครงการพัฒนา

แผนพัฒนาท้องถิ่น (พ.ศ. ๒๕๖๑ - ๒๕๖๕) ฉบับเพิ่มเติม เปลี่ยนแปลง ครั้งที่ ๑

สำหรับ องค์การบริหารส่วนตำบลเมืองคง อำเภอรามัน จังหวัดศรีสะเกษ

แบบ ผ.๐๒

ประเด็นยุทธศาสตร์จังหวัดที่ ๒ การเสริมสร้างสังคมที่เข้มแข็งและการพัฒนาคุณภาพชีวิตที่ดี

-ยุทธศาสตร์การพัฒนาของ อปท.ในเขตจังหวัดศรีสะเกษ ยุทธศาสตร์ที่ ๒ การเสริมสร้างสังคมที่เข้มแข็งและการพัฒนาคุณภาพชีวิตที่ดี

๔. ยุทธศาสตร์ : การพัฒนาด้านศิลปะ วัฒนธรรมประเพณี และภูมิปัญญาท้องถิ่น

๔.๑ แนวทางการพัฒนา :ด้านงานรัฐพิธีและวันสำคัญต่างๆ

ที่	โครงการ	วัตถุประสงค์	เป้าหมาย (ผลผลิตของโครงการ)	งบประมาณและที่มา					ตัวชี้วัด (KPI)	ผลลัพธ์ที่คาดว่าจะได้รับ	หน่วยงานที่รับผิดชอบ
				๒๕๖๑ (บาท)	๒๕๖๒ (บาท)	๒๕๖๓ (บาท)	๒๕๖๔ (บาท)	๒๕๖๕ (บาท)			
๓*	โครงการอุดหนุนเทศกาลปีใหม่และงานกาชาด	เพื่อเป็นการสนับสนุนการดำเนินงานเหล่ากาชาดจังหวัดศรีสะเกษ ในการจัดหารายได้ไปช่วยบรรเทาทุกข์แก่ราษฎรที่ประสบภัย/ผู้ด้อยโอกาส และสาธารณะประโยชน์อื่นๆ	อุดหนุนงบประมาณให้กับปกครองอำเภอรามันเพื่อสนับสนุนเหล่ากาชาดจังหวัดศรีสะเกษ	๕,๐๐๐	๕,๐๐๐	๕,๐๐๐	๕,๐๐๐	๕,๐๐๐	ประชาชนได้รับความพึงพอใจไม่น้อยกว่าร้อยละ ๘๐	สนับสนุนกิจการของสำนักงานเหล่ากาชาดจังหวัดศรีสะเกษ ในการหารายได้ช่วยบรรเทาทุกข์แก่ราษฎรที่ประสบภัย/ผู้ด้อยโอกาส และสาธารณะประโยชน์อื่นๆ	กองการศึกษาฯ

**รายละเอียดโครงการพัฒนา**  
**แผนพัฒนาท้องถิ่น (พ.ศ.๒๕๖๑ - พ.ศ.๒๕๖๕) ฉบับเพิ่มเติม เปลี่ยนแปลง ครั้งที่ ๑**  
**องค์การบริหารส่วนตำบลเมืองคง อำเภอราชสีห์ จังหวัดศรีสะเกษ**

แบบ ศ.02

ประเด็นยุทธศาสตร์จังหวัดที่ ๒ การเสริมสร้างสังคมที่เข้มแข็งและการพัฒนาคุณภาพชีวิตที่ดี

-ยุทธศาสตร์การพัฒนาของ อปท.ในเขตจังหวัดศรีสะเกษ ยุทธศาสตร์ที่ ๒ การเสริมสร้างสังคมที่เข้มแข็งและการพัฒนาคุณภาพชีวิตที่ดี

๔.ยุทธศาสตร์: การพัฒนาด้านศิลปะ วัฒนธรรมประเพณี และภูมิปัญญาท้องถิ่น

๔.๑ แนวทางการพัฒนา : ด้านงานรัฐพิธีและวันสำคัญต่างๆ

ที่	โครงการ	วัตถุประสงค์	เป้าหมาย ผลผลิตของ โครงการ	งบประมาณและที่ผ่านมา					ตัวชี้วัด (KPI)	ผลลัพธ์ที่คาดว่าจะได้รับ	หน่วยงาน ที่รับผิดชอบ
				๒๕๖๑ (บาท)	๒๕๖๒ (บาท)	๒๕๖๓ (บาท)	๒๕๖๔ (บาท)	๒๕๖๕ (บาท)			
๔	โครงการอุดหนุนสำนักงานวัฒนธรรมจังหวัดศรีสะเกษ โครงการเฉลิมพระเกียรติเนื่องในโอกาสมหาสมโภช มงคลพระราชพิธีบรมราชาภิเษก	เพื่อจ่ายเป็นเงินอุดหนุนโครงการเฉลิมพระเกียรติเนื่องในโอกาสมหาสมโภชมงคลพระราชพิธีบรมราชาภิเษก	๑ ครั้ง/ปี	-	๙,๐๐๐	๙,๐๐๐	๙,๐๐๐	๙,๐๐๐	ร้อยละที่เพิ่มขึ้นของจำนวนผู้เข้าร่วมโครงการ	ประชาชนแสดงออกถึงความจงรักภักดีต่อสถาบันพระมหากษัตริย์	กองการศึกษาฯ

## รายละเอียดโครงการพัฒนา

แผนพัฒนาท้องถิ่น (พ.ศ. ๒๕๖๑ - ๒๕๖๕) ฉบับเพิ่มเติม เปลี่ยนแปลง ครั้งที่ ๑  
สำหรับ องค์การบริหารส่วนตำบลเมืองคง อำเภอราชไศล จังหวัดศรีสะเกษ

แบบ ผ.02

ประเด็นยุทธศาสตร์จังหวัดที่ ๒ การเสริมสร้างสังคมที่เข้มแข็งและพัฒนาคุณภาพชีวิตที่ดี

-ยุทธศาสตร์การพัฒนาของ อปท.ในเขตจังหวัดศรีสะเกษ ยุทธศาสตร์ที่ ๒ การเสริมสร้างสังคมที่เข้มแข็งและพัฒนาคุณภาพชีวิตที่ดี

๔. ยุทธศาสตร์ : การพัฒนาด้านศิลปะ วัฒนธรรมประเพณี และภูมิปัญญาท้องถิ่น

๔.๒ แนวทางการพัฒนา :ด้านการศึกษาและประวัติศาสตร์

ที่	โครงการ	วัตถุประสงค์	เป้าหมาย (ผลผลิตของโครงการ)	งบประมาณและที่มา					ตัวชี้วัด (KPI)	ผลลัพธ์ที่คาดว่าจะได้รับ	หน่วยงานที่รับผิดชอบ
				๒๕๖๑ (บาท)	๒๕๖๒ (บาท)	๒๕๖๓ (บาท)	๒๕๖๔ (บาท)	๒๕๖๕ (บาท)			
๑	โครงการส่งเสริมการทำบุญวันสำคัญทางศาสนา	เพื่อรักษา สืบทอด ประเพณีอันดีงามให้คงอยู่สืบไป เพื่อส่งเสริมประชาชน ร่วมทำบุญในวันสำคัญทางพระพุทธศาสนาเช่นวันมาฆบูชา วันวิสาขบูชาวันเข้าพรรษา วันออกพรรษา ฯลฯ	เพื่อส่งเสริมการทำบุญวันสำคัญทางศาสนา ประเพณีท้องถิ่นและส่งเสริมภูมิปัญญาท้องถิ่นโดยมีคณะผู้บริหาร/สมาชิกสภาฯ,	๓๐,๐๐๐	๓๐,๐๐๐	๓๐,๐๐๐	๓๐,๐๐๐	๓๐,๐๐๐	ประชาชนได้รับความพึงพอใจ ไม่น้อยกว่าร้อยละ ๘๐	ประเพณีได้รับการสืบทอด	กองการศึกษาฯ

## รายละเอียดโครงการพัฒนา

แผนพัฒนาท้องถิ่น (พ.ศ. ๒๕๖๑ - ๒๕๖๕) ฉบับเพิ่มเติม เปลี่ยนแปลง ครั้งที่ ๑

สำหรับ องค์การบริหารส่วนตำบลเมืองคง อำเภอราชไศล จังหวัดศรีสะเกษ

แบบ ผ.02

ประเด็นยุทธศาสตร์จังหวัดที่ ๒ การเสริมสร้างสังคมที่เข้มแข็งและพัฒนาคุณภาพชีวิตที่ดี

-ยุทธศาสตร์การพัฒนาของ อปท.ในเขตจังหวัดศรีสะเกษ ยุทธศาสตร์ที่ ๒ การเสริมสร้างสังคมที่เข้มแข็งและพัฒนาคุณภาพชีวิตที่ดี

๔. ยุทธศาสตร์ : การพัฒนาด้านศิลปะ วัฒนธรรมประเพณี และภูมิปัญญาท้องถิ่น

๔.๒ แนวทางการพัฒนา :ด้านการศึกษาและประวัติศาสตร์

ที่	โครงการ	วัตถุประสงค์	เป้าหมาย (ผลผลิตของโครงการ)	งบประมาณและที่มา					ตัวชี้วัด (KPI)	ผลลัพธ์ที่คาดว่าจะได้รับ	หน่วยงานที่รับผิดชอบ
				๒๕๖๑ (บาท)	๒๕๖๒ (บาท)	๒๕๖๓ (บาท)	๒๕๖๔ (บาท)	๒๕๖๕ (บาท)			
๒	โครงการขุดค้นทางโบราณคดีเพื่อศึกษาชั้นวัฒนธรรม	เพื่อเสริมสร้างความเข้มแข็งชุมชนผ่านการเรียนรู้แหล่งโบราณคดีเมืองคงโคก	จำนวน ๔ หลุม ขนาดกว้าง ๕ เมตร ยาว ๕ เมตร ลึก ๕ เมตร	๕๐๐,๐๐	๕๐๐,๐๐ ๐	๕๐๐,๐๐๐	๕๐๐,๐๐ ๐	๕๐,๐๐๐	ประชาชนได้รับความพึงพอใจไม่น้อยกว่าร้อยละ ๘๐	อบต.กับชุมชนมีความเข้มแข็งในด้าน การอนุรักษ์ โบราณคดี	กองการศึกษาฯ
๓	โครงการขุดค้นทางโบราณคดีเพื่อศึกษาคูน้ำ-คันดิน	เพื่อเสริมสร้างความเข้มแข็งชุมชนผ่านการเรียนรู้แหล่งโบราณคดีเมืองคงโคก	จำนวน ๔ หลุม ขนาดกว้าง ๕ เมตร ยาว ๓๐ เมตร ลึก ๔ เมตร	๙๖๐,๐๐	๙๖๐,๐๐ ๐	๙๖๐,๐๐๐	๙๖๐,๐๐ ๐	๙๖๐,๐๐	ประชาชนได้รับความพึงพอใจไม่น้อยกว่าร้อยละ ๘๐	อบต.กับชุมชนมีความเข้มแข็งในด้าน การอนุรักษ์ โบราณคดี	กองการศึกษาฯ

## รายละเอียดโครงการพัฒนา

แผนพัฒนาท้องถิ่น (พ.ศ. ๒๕๖๑ - ๒๕๖๕) ฉบับเพิ่มเติม เปลี่ยนแปลง ครั้งที่ ๑

สำหรับ องค์การบริหารส่วนตำบลเมืองคง อำเภอราชไศล จังหวัดศรีสะเกษ

แบบ ผ.02

ประเด็นยุทธศาสตร์จังหวัดที่ ๒ การเสริมสร้างสังคมที่เข้มแข็งและพัฒนาคุณภาพชีวิตที่ดี

-ยุทธศาสตร์การพัฒนาของ อปท.ในเขตจังหวัดศรีสะเกษ ยุทธศาสตร์ที่ ๒ การเสริมสร้างสังคมที่เข้มแข็งและพัฒนาคุณภาพชีวิตที่ดี

๔. ยุทธศาสตร์ : การพัฒนาด้านศิลปะ วัฒนธรรมประเพณี และภูมิปัญญาท้องถิ่น

## ๔.๒ แนวทางการพัฒนา :ด้านการศึกษาและประวัติศาสตร์

ที่	โครงการ	วัตถุประสงค์	เป้าหมาย (ผลผลิตของโครงการ)	งบประมาณและที่มา					ตัวชี้วัด (KPI)	ผลลัพธ์ที่คาดว่าจะได้รับ	หน่วยงานที่รับผิดชอบ
				๒๕๖๑ (บาท)	๒๕๖๒ (บาท)	๒๕๖๓ (บาท)	๒๕๖๔ (บาท)	๒๕๖๕ (บาท)			
๔	โครงการบูรณะปรับปรุงซ่อมแซมบำรุงรักษาภูมิทัศน์บริเวณบึงคองโคก	เพื่อเสริมสร้างความเข้มแข็งชุมชนผ่านการเรียนแหล่งโบราณสถานบึงคองโคก	บูรณะ ซ่อมแซม บำรุงรักษาพร้อมทั้งปรับปรุงภูมิทัศน์รอบบริเวณบึงคองโคก	๓๐๐,๐๐๐	๓๐๐,๐๐๐	๓๐๐,๐๐๐	๓๐๐,๐๐๐	๓๐๐,๐๐๐	ประชาชนได้รับความพึงพอใจไม่น้อยกว่าร้อยละ ๘๐	อบต.กับชุมชนมีความเข้มแข็งในด้านการอนุรักษ์โบราณคดี	กองการศึกษาฯ
๕	โครงการจัดกิจกรรม “เรียนรู้ร่วมกัน :เยาวชนโบราณคดีรักษบึงคองโคก	เพื่อเสริมสร้างความเข้มแข็งชุมชนผ่านการเรียนรู้แหล่งโบราณบึงคองโคก	จำนวน ๒ ครั้งๆละ ๓ วัน / จำนวนผู้เข้าร่วมครั้งละ ๒๐ คน	๕๐,๐๐๐	๕๐,๐๐๐	๕๐,๐๐๐	๕๐,๐๐๐	๕๐,๐๐๐	ประชาชนได้รับความพึงพอใจไม่น้อยกว่าร้อยละ ๘๐	อบต.กับชุมชนมีความเข้มแข็งในด้านการอนุรักษ์โบราณคดี	กองการศึกษาฯ
๖	โครงการพัฒนาคุณธรรมและสร้างจิตสำนึกความเป็นไทยเพื่อพัฒนาเด็กไทยอย่างยั่งยืน	เพื่อให้สภาเด็กและเยาวชนสร้างเครือข่ายและสร้างความสัมพันธ์อันดีระหว่าง อบต. โรงเรียน ชุมชนและท้องถิ่น โดยใช้ธรรมะ	จัดกิจกรรมให้สภาเด็กและเยาวชน อบต.เมืองคองสร้างเครือข่ายพัฒนาโดยใช้คุณธรรมและจริยธรรม	๓๐,๐๐๐	๓๐,๐๐๐	๓๐,๐๐๐	๓๐,๐๐๐	๓๐,๐๐๐	ประชาชนได้รับความพึงพอใจไม่น้อยกว่าร้อยละ ๘๐	เด็กและเยาวชนมีจิตสำนึกที่ดี มีคุณธรรม และบำเพ็ญประโยชน์ต่อสังคม	กองการศึกษาฯ

## รายละเอียดโครงการพัฒนา

แผนพัฒนาท้องถิ่น (พ.ศ. ๒๕๖๑ - ๒๕๖๕) ฉบับเพิ่มเติม เปลี่ยนแปลง ครั้งที่ ๑

ของ องค์การบริหารส่วนตำบลเมืองคอง อำเภอราชสีห์ จังหวัดศรีสะเกษ

แบบ ผ.02

ประเด็นยุทธศาสตร์จังหวัดที่ ๒ การเสริมสร้างสังคมที่เข้มแข็งและการพัฒนาคุณภาพชีวิตที่ดี

-ยุทธศาสตร์การพัฒนาของ อบต.ในเขตจังหวัดศรีสะเกษ ยุทธศาสตร์ที่ ๒ การเสริมสร้างสังคมที่เข้มแข็งและการพัฒนาคุณภาพชีวิตที่ดี

๔. ยุทธศาสตร์ : การพัฒนาด้านศิลปะ วัฒนธรรม ประเพณี และภูมิปัญญาท้องถิ่น

## ๔.๒ แนวทางการพัฒนา :ด้านการศึกษาและประวัติศาสตร์

				งบประมาณและที่มา		ผลลัพธ์ที่คาดว่าจะได้รับ	หน่วยงานที่รับผิดชอบ
--	--	--	--	------------------	--	--------------------------	----------------------

ที่	โครงการ	วัตถุประสงค์	เป้าหมาย (ผลผลิตของโครงการ)	๒๕๖๑ (บาท)	๒๕๖๒ (บาท)	๒๕๖๓ (บาท)	๒๕๖๔ (บาท)	๒๕๖๕ (บาท)	ตัวชี้วัด (KPI)	จะได้รับ	รับผิดชอบ
๗	โครงการจัดตั้งศูนย์การเรียนรู้เกี่ยวกับวัฒนธรรมผ้าเยอบ้านหลุบโมก หมู่ที่ ๖	เพื่อเป็นการเผยแพร่วัฒนธรรมประวัติศาสตร์ ของชนเผ่าเยอ ให้เป็นที่รู้จักมากขึ้น		๓๐,๐๐๐	๓๐,๐๐๐	๓๐,๐๐๐	๓๐,๐๐๐	๓๐,๐๐๐	ประชาชนได้รับความพึงพอใจ ไม่น้อยกว่าร้อยละ ๘๐		กองการศึกษา
๘	โครงการก่อสร้างอาคารพิพิธภัณฑ์ชนเผ่าเยอ บ้านหลุบโมก หมู่ที่ ๖	ก่อสร้างอาคารพิพิธภัณฑ์ชนเผ่าเยอ เพื่อรวบรวมข้อมูลประวัติศาสตร์ เครื่องแต่งกาย หรือ ข้าวของเครื่องใช้ต่างๆ ที่เกี่ยวข้องมาจัดแสดง ให้ความรู้แก่ผู้เข้าชม		๕๐๐,๐๐๐	๕๐๐,๐๐๐	๕๐๐,๐๐๐	๕๐๐,๐๐๐	๕๐,๐๐๐	ประชาชนได้รับความพึงพอใจ ไม่น้อยกว่าร้อยละ ๘๐	ผู้เข้าชมพิพิธภัณฑ์ ได้รับความรู้เกี่ยวกับชนเผ่าเยอ	กองการศึกษา

รายละเอียดโครงการพัฒนา

แผนพัฒนาท้องถิ่น (พ.ศ. ๒๕๖๑ - ๒๕๖๕) ฉบับเพิ่มเติม เปลี่ยนแปลง ครั้งที่ ๑

สำหรับ องค์การบริหารส่วนตำบลเมืองคง อำเภอราชไศล จังหวัดศรีสะเกษ

แบบ ผ.๐2

ประเด็นยุทธศาสตร์จังหวัดที่ ๒ การเสริมสร้างสังคมที่เข้มแข็งและการพัฒนาคุณภาพชีวิตที่ดี

-ยุทธศาสตร์การพัฒนาของ อปท.ในเขตจังหวัดศรีสะเกษ ยุทธศาสตร์ที่ ๒ การเสริมสร้างสังคมที่เข้มแข็งและการพัฒนาคุณภาพชีวิตที่ดี

๔. ยุทธศาสตร์ : การพัฒนาด้านศิลปะ วัฒนธรรม ประเพณี และภูมิปัญญาท้องถิ่น

๔.๓ แนวทางการพัฒนา :ด้านศิลปะ วัฒนธรรม ประเพณีหมู่บ้าน

ที่	โครงการ	วัตถุประสงค์	เป้าหมาย (ผลผลิตของโครงการ)	งบประมาณและที่มา					ตัวชี้วัด (KPI)	ผลลัพธ์ที่คาดว่าจะได้รับ	หน่วยงานที่รับผิดชอบ
				๒๕๖๑ (บาท)	๒๕๖๒ (บาท)	๒๕๖๓ (บาท)	๒๕๖๔ (บาท)	๒๕๖๕ (บาท)			

๑*	อุดหนุนโครงการจัดส่งวงสะโนงานเทศกาลดอกคำควนบาน	เพื่อให้เยาวชนประชาชนได้มีส่วนร่วมในการอนุรักษ์ ศิลปะวัฒนธรรมประเพณี	อุดหนุนงบประมาณให้กับ อบต.จิกสังข์ทอง จัดส่งวงสะโนงานเทศกาลดอกคำควนบาน	๕,๐๐๐	๕,๐๐๐	๕,๐๐๐	๕,๐๐๐	๕,๐๐๐	ประชาชนผู้ร่วมงานได้รับความพึงพอใจไม่น้อยกว่าร้อยละ ๘๐	ประชาชนมีส่วนร่วมในการสืบสานประเพณีวัฒนธรรมและสร้างความสามัคคีในหมู่บ้าน	กองการศึกษาฯ
๒*	อุดหนุนโครงการงานประเพณีบุญบั้งไฟอำเภอราชไศล	เพื่ออนุรักษ์ประเพณีอันดีงามไว้ให้สืบทอดต่ออนุชนรุ่นใหม่	อุดหนุนงบประมาณให้กับที่ทำการอำเภอราชไศลในงานประเพณีบุญบั้งไฟอำเภอราชไศล	๒๕,๐๐๐	๒๕,๐๐๐	๒๕,๐๐๐	๒๕,๐๐๐	๒๕,๐๐๐	ประชาชนได้รับความพึงพอใจไม่น้อยกว่าร้อยละ ๘๐	ชุมชนท้องถิ่นเกิดความสามัคคี ร่วมมือช่วยเหลือกันในการพัฒนา สืบทอด	กองการศึกษาฯ
๓	โครงการเข้าร่วมสืบสานประเพณีบุญบั้งไฟอำเภอราชไศล	เพื่อรักษา สืบทอด ประเพณีอันดีงามให้คงอยู่สืบไป	ประชาชนเข้าร่วมขบวนพ้อนรำประเพณีบุญบั้งไฟกับทางอำเภอราชไศล จำนวน ๑๐๐ คน	๙๐,๐๐๐	๙๐,๐๐๐	๙๐,๐๐๐	๙๐,๐๐๐	๙๐,๐๐๐	ประชาชนได้รับความพึงพอใจไม่น้อยกว่าร้อยละ ๘๐	ประเพณีได้รับการสืบทอด	กองการศึกษาฯ
๔	โครงการจัดงานประเพณีบุญบั้งไฟ อบต.เมืองคง	เพื่อรักษา สืบทอด ประเพณีอันดีงามให้คงอยู่สืบไปในพื้นที่	ประชาชนตำบลเมืองคงทุกหมู่บ้านร่วมประเพณีบุญบั้งไฟ จำนวน ๕๐๐ คน	๓๐,๐๐๐	๓๐,๐๐๐	๓๐,๐๐๐	๓๐,๐๐๐	๓๐,๐๐๐	ประชาชนได้รับความพึงพอใจไม่น้อยกว่าร้อยละ ๘๐	ประเพณีได้รับการสืบทอด ชุมชนเกิดความสามัคคีกัน	กองการศึกษา

รายละเอียดโครงการพัฒนา

แผนพัฒนาท้องถิ่น (พ.ศ. ๒๕๖๑ - ๒๕๖๕) ฉบับเพิ่มเติม เปลี่ยนแปลง ครั้งที่ ๑

สำหรับ องค์การบริหารส่วนตำบลเมืองคง อำเภอราชไศล จังหวัดศรีสะเกษ

ประเด็นยุทธศาสตร์จังหวัดที่ ๒ การเสริมสร้างสังคมที่เข้มแข็งและการพัฒนาคุณภาพชีวิตที่ดี

-ยุทธศาสตร์การพัฒนาของ อปท.ในเขตจังหวัดศรีสะเกษ ยุทธศาสตร์ที่ ๒ การเสริมสร้างสังคมที่เข้มแข็งและการพัฒนาคุณภาพชีวิตที่ดี

๔. ยุทธศาสตร์ : การพัฒนาด้านศิลปะ วัฒนธรรมประเพณี และภูมิปัญญาท้องถิ่น

๔.๓ แนวทางการพัฒนา :ด้านศิลปะ วัฒนธรรม ประเพณีหมู่บ้าน

แบบ ผ.02

ที่	โครงการ	วัตถุประสงค์	เป้าหมาย (ผลผลิตของโครงการ)	งบประมาณและที่มา					ตัวชี้วัด (KPI)	ผลลัพธ์ที่คาดว่าจะได้รับ	หน่วยงานที่รับผิดชอบ
				๒๕๖๑ (บาท)	๒๕๖๒ (บาท)	๒๕๖๓ (บาท)	๒๕๖๔ (บาท)	๒๕๖๕ (บาท)			



๕	โครงการจัดงานวัน พระยาตากะศิลารำลึก	เพื่อเป็นการอนุรักษ์ประเพณี พื้นบ้านและรำลึกถึง บรรพบุรุษ	จัดงานพระยาตากะศิลารำลึก โดยมีประชาชนเข้าร่วม จำนวน ๑,๕๐๐ คน	๑๐๐,๐๐ ๐	๑๐๐,๐๐ ๐	๑๐๐,๐๐ ๐	๑๐๐,๐๐ ๐	๑๐๐,๐๐ ๐	ประชาชนได้รับความ พึงพอใจไม่น้อยกว่า ร้อยละ ๘๐	ชนรุ่นหลังได้ทราบ ถึงประวัติความ เป็นมาของบรรพ บุรุษ	สำนักปลัด
๖*	อุดหนุนโครงการ ประเพณีแข่งเรือยาว ชิงถ้วยพระราชทาน พระบาทสมเด็จพระเจ้าอยู่หัว อัครราชินี	เพื่อร่วมสืบทอดงานประเพณี วัฒนธรรมท้องถิ่น	อุดหนุนงบประมาณให้ กับที่ทำการอำเภอราชสีห์ ในงานประเพณีแข่ง เรือยาวอำเภอราชสีห์	๑๐,๐๐๐	๑๐,๐๐๐	๑๐,๐๐๐	๑๐,๐๐๐	๑๐,๐๐๐	ประชาชนได้รับความ พึงพอใจไม่น้อยกว่า ร้อยละ ๘๐	งานประเพณีได้รับ การสืบทอด	กอง การศึกษา
๗	อุดหนุนอำเภอราชสี ห์ งานแข่งเรือยาว ประเพณีอำเภอราชสี ห์	เพื่อร่วมสืบทอดงานประเพณี วัฒนธรรมของท้องถิ่น	อุดหนุนอำเภอราชสีห์ งาน แข่งเรือยาวประเพณีอำเภอราชสี ห์	๓๐,๐๐๐	๓๐,๐๐๐	๖๐,๐๐๐	๖๐,๐๐๐	๖๐,๐๐๐	ประชาชนได้รับความ พึงพอใจไม่น้อยกว่า ร้อยละ ๘๐	มีส่วนร่วมแบบ บูรณาการในการจัด งานประเพณี	กอง การศึกษา

รายละเอียดโครงการพัฒนา

แผนพัฒนาท้องถิ่น (พ.ศ. ๒๕๖๑ - ๒๕๖๕) ฉบับเพิ่มเติม เปลี่ยนแปลง ครั้งที่ ๑

สำหรับ องค์การบริหารส่วนตำบลเมืองคง อำเภอราชสีห์ จังหวัดศรีสะเกษ

แบบ ผ.02

ประเด็นยุทธศาสตร์จังหวัดที่ ๒ การเสริมสร้างสังคมที่เข้มแข็งและการพัฒนาคุณภาพชีวิตที่ดี

-ยุทธศาสตร์การพัฒนาของ อปท. ในเขตจังหวัดศรีสะเกษ ยุทธศาสตร์ที่ ๒ การเสริมสร้างสังคมที่เข้มแข็งและการพัฒนาคุณภาพชีวิตที่ดี

๔. ยุทธศาสตร์ : การพัฒนาด้านศิลปะ วัฒนธรรม ประเพณี และภูมิปัญญาท้องถิ่น

๔.๓ แนวทางการพัฒนา :ด้านศิลปะ วัฒนธรรม ประเพณีหมู่บ้าน

ที่	โครงการ	วัตถุประสงค์	เป้าหมาย (ผลผลิตของโครงการ)	งบประมาณและที่มา					ตัวชี้วัด (KPI)	ผลลัพธ์ที่คาดว่าจะได้รับ	หน่วยงานที่รับผิดชอบ
				๒๕๖๑ (บาท)	๒๕๖๒ (บาท)	๒๕๖๓ (บาท)	๒๕๖๔ (บาท)	๒๕๖๕ (บาท)			

๘	โครงการส่งเสริมสนับสนุนการบรรพชาสามเณรภาคฤดูร้อน วัดเมืองคอง/วัดใต้	เพื่อให้เยาวชนประชาชนในเขต อบต.เมืองคองได้ สืบทอดพระพุทธศาสนา	สนับสนุนกิจกรรมบรรพชาสามเณรภาคฤดูร้อน วัดเมืองคอง/วัดใต้	๑๐,๐๐๐	๑๐,๐๐๐	๑๐,๐๐๐	๑๐,๐๐๐	๑๐,๐๐๐	ประชาชนได้รับความพึงพอใจไม่น้อยกว่าร้อยละ ๘๐	เยาวชนประชาชนในเขต อบต.เมืองคองได้ สืบทอดพระพุทธศาสนา	กองการศึกษาฯ
๙	โครงการส่งเสริมการเรียนรู้การแสดงดนตรีพื้นบ้าน (การเป่าสะโน-เซ็งสะโน)	เพื่อส่งให้เยาวชน/ประชาชนเรียนรู้การเป่าสะโน เพื่อส่งเสริมให้เยาวชน/ประชาชนเรียนรู้การเซ็งสะโน	จัดอบรมการเป่าสะโน จำนวน ๑ ครั้ง/๔๐ คน จัดอบรมการเซ็งสะโน จำนวน ๑ ครั้ง/๔๐ คน	๔๐,๐๐๐	๔๐,๐๐๐	๔๐,๐๐๐	๔๐,๐๐๐	๔๐,๐๐๐	ประชาชนได้รับความพึงพอใจไม่น้อยกว่าร้อยละ ๘๐	-เยาวชน/ประชาชนเรียนรู้การเป่าสะโน-เยาวชน/ประชาชนเรียนรู้การเซ็งสะโน และสืบทอดศิลปะการแสดงพื้นบ้าน	กองการศึกษา

# บัญชีโครงการพัฒนา

## แผนพัฒนาท้องถิ่น (พ.ศ. ๒๕๖๑ - ๒๕๖๕)

### ฉบับเพิ่มเติม เปลี่ยนแปลง ครั้งที่ ๑

# ของ องค์การบริหารส่วนตำบลเมืองคง อำเภอราชไศล จังหวัดศรีสะเกษ

## ยุทธศาสตร์ที่ ๕ การพัฒนาด้านการบริหารจัดการ อนุรักษ์ทรัพยากรธรรมชาติและสิ่งแวดล้อม

รายละเอียดโครงการพัฒนา

แผนพัฒนาท้องถิ่น (พ.ศ. ๒๕๖๑ - ๒๕๖๕) ฉบับเพิ่มเติม เปลี่ยนแปลง ครั้งที่ ๑

สำหรับ องค์การบริหารส่วนตำบลเมืองคง อำเภอราชไศล จังหวัดศรีสะเกษ

แบบ ผ.02

ประเด็นยุทธศาสตร์จังหวัดที่ ๓ การพัฒนาโครงสร้างพื้นฐาน ทรัพยากรธรรมชาติและสิ่งแวดล้อม

-ยุทธศาสตร์การพัฒนาของ อปท. ในเขตจังหวัดศรีสะเกษ ยุทธศาสตร์ที่ ๓ การพัฒนาโครงสร้างพื้นฐาน ทรัพยากรธรรมชาติและสิ่งแวดล้อม

๕. ยุทธศาสตร์ : การพัฒนาด้านการบริหารจัดการและอนุรักษ์ทรัพยากรธรรมชาติและสิ่งแวดล้อม

๕.๑ แนวทางการพัฒนา :ด้านการพัฒนาแหล่งน้ำและอนุรักษ์ป่าไม้

ที่	โครงการ	วัตถุประสงค์	เป้าหมาย (ผลผลิตของโครงการ)	งบประมาณและที่มา					ตัวชี้วัด (KPI)	ผลลัพธ์ที่คาดว่าจะได้รับ	หน่วยงานที่รับผิดชอบ
				๒๕๖๑ (บาท)	๒๕๖๒ (บาท)	๒๕๖๓ (บาท)	๒๕๖๔ (บาท)	๒๕๖๕ (บาท)			
๑	โครงการส่งเสริมการปลูกหญ้าแฝกตามแนวพระราชดำริ	เพื่อรักษาความสมบูรณ์ของแหล่งน้ำดิน	บึงคงโคก , กุดอีเฒ่าและพื้นที่ในเขต อบต.เมืองคง	๒๐,๐๐๐	๒๐,๐๐๐	๒๐,๐๐๐	๒๐,๐๐๐	๒๐,๐๐๐	ประชาชนได้รับความพึงพอใจไม่น้อยกว่าร้อยละ ๘๐	แหล่งน้ำมีความสมบูรณ์	สำนักปลัด
๒	โครงการขุดลอกบึงคงโคก	เพื่อพัฒนาสภาพแวดล้อมแหล่งน้ำให้มีความสมบูรณ์ตามธรรมชาติ	เพื่อพัฒนาสภาพแวดล้อมแหล่งน้ำให้มีความสมบูรณ์ตามธรรมชาติ	๓๐๐,๐๐๐	๓๐๐,๐๐๐	๓๐๐,๐๐๐	๓๐๐,๐๐๐	๓๐๐,๐๐๐	ประชาชนได้รับความพึงพอใจไม่น้อยกว่าร้อยละ ๘๐	แหล่งน้ำได้มีการปรับปรุงและประชาชนมีน้ำในกาใช้ประโยชน์	กองช่าง

๓	โครงการสร้างจิตสำนึกกา รักธรรมชาติและ สิ่งแวดล้อม	เพื่อสร้างจิตสำนึกการรัก ธรรมชาติและสิ่งแวดล้อม	จัดกิจกรรมการอนุรักษ์ป่าไม้ และสิ่งแวดล้อมใน อบต.เมืองคง ๑ ครั้ง	๒๐,๐๐๐	๒๐,๐๐๐	๒๐,๐๐๐	๒๐,๐๐๐	๒๐,๐๐๐	ประชาชนได้รับความ พึงพอใจไม่น้อยกว่า ร้อยละ ๘๐	มีการอนุรักษ์อย่างยั่งยืน	สำนักปลัด
๔	โครงการส่งเสริม การคัดแยกขยะเพื่อ ลดปริมาณขยะ ลดปัญหาสิ่งแวดล้อมและ ลดปัญหาโลกร้อน	เพื่อให้ประชาชนได้คัดแยก ขยะได้และมีปริมาณขยะ ลดลง	ลดปริมาณขยะในเขต อบต.เมืองคง ประชาชนมี รายได้เพิ่มขึ้น	๔๐,๐๐๐	๔๐,๐๐๐	๔๐,๐๐ ๐	๔๐,๐๐ ๐	๔๐,๐๐๐	ประชาชนได้รับความ พึงพอใจไม่น้อยกว่า ร้อยละ ๘๐	หมู่บ้านสะอาด และมี ปริมาณ ขยะลดลง	สำนักปลัด

## รายละเอียดโครงการพัฒนา

แผนพัฒนาท้องถิ่น (พ.ศ. ๒๕๖๑ - ๒๕๖๕) ฉบับเพิ่มเติม เปลี่ยนแปลง ครั้งที่ ๑  
สำหรับ องค์การบริหารส่วนตำบลเมืองคง อำเภอราชสีห์ จังหวัดศรีสะเกษ

แบบ ผ.02

ประเด็นยุทธศาสตร์จังหวัดที่ ๓ การพัฒนาโครงสร้างพื้นฐาน ทรัพยากรธรรมชาติและสิ่งแวดล้อม

-ยุทธศาสตร์การพัฒนาของ อบท.ในเขตจังหวัดศรีสะเกษ ยุทธศาสตร์ที่ ๓ การพัฒนาโครงสร้างพื้นฐาน ทรัพยากรธรรมชาติและสิ่งแวดล้อม

๕. ยุทธศาสตร์ : การพัฒนาด้านการบริหารจัดการและอนุรักษ์ทรัพยากรธรรมชาติและสิ่งแวดล้อม

๕.๒ แนวทางการพัฒนา :ด้านการบริหารจัดการขยะและความเป็นระเบียบเรียบร้อย

ที่	โครงการ	วัตถุประสงค์	เป้าหมาย (ผลผลิตของ โครงการ)	งบประมาณและที่มา					ตัวชี้วัด (KPI)	ผลลัพธ์ที่คาดว่าจะ ได้รับ	หน่วยงานที่ รับผิดชอบ
				๒๕๖๑ (บาท)	๒๕๖๒ (บาท)	๒๕๖๓ (บาท)	๒๕๖๔ (บาท)	๒๕๖๕ (บาท)			
๑	ค่าพื้นที่ทิ้งขยะและสิ่ง ปฏิกูลมูลฝอย	เพื่อจ่ายเป็นค่าพื้นที่ทิ้งขยะ มูล ฝอยและสิ่งปฏิกูลในการ กำจัดขยะ ของอบต.เมืองคง	มีบริเวณที่ทิ้งขยะ ๘ แห่ง	๒๐๐,๐๐๐	๒๐๐,๐๐๐	๒๐๐,๐๐๐	๒๐๐,๐๐๐	๒๐๐,๐๐๐	ประชาชนได้รับความ พึงพอใจไม่น้อยกว่า ร้อยละ ๘๐	ทำให้ชุมชนในเขต อบต. น่าอยู่ไม่มีขยะ ตามที่สาธารณะ	สำนักปลัด
๒	โครงการบริการกำจัด ขยะมูลฝอยและสิ่ง ปฏิกูลในเขต อบต. เมืองคง(จ้างเหมา บริการเก็บขยะ)	เพื่อบริการเกี่ยวกับการกำจัด ขยะมูลฝอยและสิ่งปฏิกูลและ เพื่อความสะอาดและ สุขอนามัยของประชาชน	บริการกำจัดขยะมูล ฝอยและสิ่งปฏิกูล ให้กับหมู่บ้านในเขต อบต.เมืองคงทุก หมู่บ้าน	๓๐๐,๐๐๐	๓๐๐,๐๐๐	๓๐๐,๐๐๐	๓๐๐,๐๐๐	๓๐๐,๐๐๐	ประชาชนได้รับความ พึงพอใจไม่น้อยกว่า ร้อยละ ๘๐	มีที่ทิ้งขยะและปลอดภัย ไม่มีโรคระบาดที่เกิด จากการทิ้งขยะไม่เป็นที่	กองช่าง

๓	โครงการจัดซื้อถังขยะ	เพื่อจัดซื้อถังขยะ/ถังขยะแยกประเภทให้กับหมู่บ้านในเขต อบต.เมืองคง เพื่อให้ประชาชนมีที่ทิ้งขยะอย่างถูกวิธี	ซื้อถังขยะให้กับผู้ยื่นคำร้องในการขอถังขยะจำนวน ๑๐๐ ใบ	๒๐๐,๐๐๐	๒๐๐,๐๐๐	๒๐๐,๐๐๐	๒๐๐,๐๐๐	๒๐๐,๐๐๐	ประชาชนได้รับความพึงพอใจไม่น้อยกว่าร้อยละ ๘๐	มีที่ทิ้งขยะและปลอดภัย ไม่มีโรคระบาดที่เกิดจากการทิ้งขยะไม่เป็นที่	กองช่าง
---	----------------------	---	--	---------	---------	---------	---------	---------	--	--	---------

รายละเอียดโครงการพัฒนา

แผนพัฒนาท้องถิ่น (พ.ศ. ๒๕๖๑ - ๒๕๖๕) ฉบับเพิ่มเติม เปลี่ยนแปลง ครั้งที่ ๑

ของ องค์การบริหารส่วนตำบลเมืองคง อำเภอราชสีห์ จังหวัดศรีสะเกษ

แบบ ผ.02

ประเด็นยุทธศาสตร์จังหวัดที่ ๓ การพัฒนาโครงสร้างพื้นฐาน ทรัพยากรธรรมชาติและสิ่งแวดล้อม

-ยุทธศาสตร์การพัฒนาของ อบท. ในเขตจังหวัดศรีสะเกษยุทธศาสตร์ที่ ๓ การพัฒนาโครงสร้างพื้นฐาน ทรัพยากรธรรมชาติและสิ่งแวดล้อม

๕. ยุทธศาสตร์ : การพัฒนาด้านการบริหารจัดการและอนุรักษ์ทรัพยากรธรรมชาติและสิ่งแวดล้อม

๕.๒ แนวทางการพัฒนา :ด้านการบริหารจัดการขยะและความเป็นระเบียบเรียบร้อย

ที่	โครงการ	วัตถุประสงค์	เป้าหมาย (ผลผลิตของโครงการ)	งบประมาณและที่มา					ตัวชี้วัด (KPI)	ผลลัพธ์ที่คาดว่าจะได้รับ	หน่วยงานรับผิดชอบ
				๒๕๖๑ (บาท)	๒๕๖๒ (บาท)	๒๕๖๓ (บาท)	๒๕๖๔ (บาท)	๒๕๖๕ (บาท)			
๔	โครงการหมู่บ้านปลอดขยะ	เพื่อส่งเสริมและสนับสนุนให้เกิดความร่วมมือและการมีส่วนร่วมของชุมชนและองค์กรปกครองส่วนท้องถิ่น	ชุมชนและองค์กรปกครองส่วนท้องถิ่นที่ทำประโยชน์ต่อสังคม ในด้านการจัดการขยะ การลดการแยก และนำกลับมาใช้ใหม่	-	๒๐,๐๐๐	๒๐,๐๐๐	๒๐,๐๐๐	๒๐,๐๐๐	ประชาชนได้รับความพึงพอใจไม่น้อยกว่าร้อยละ ๘๐ ของผู้รับบริการ	ประชาชนมีสุขอนามัยที่ดีขึ้น	สำนักปลัด
๕	โครงการจัดสร้าง/จัดทำเตาขยะ/บ่อกลบขยะ อบต.เมืองคง	เพื่อกำจัดขยะเพื่อความสะอาดและเพื่อสุขภาพอนามัยประชาชน	จัดสร้าง/จัดทำเตาเผาขยะจำนวน ๑ ที่	๘๐๐,๐๐๐	๑๘๐๐,๐๐๐	๘๐๐,๐๐๐	๘๐๐,๐๐๐	๘๐๐,๐๐๐	ประชาชนได้รับความพึงพอใจไม่น้อยกว่าร้อยละ ๘๐	มีที่กำจัดขยะที่ถูกสุขลักษณะ	กองช่าง

## รายละเอียดโครงการพัฒนา

แผนพัฒนาท้องถิ่น (พ.ศ. ๒๕๖๑ - ๒๕๖๕) ฉบับเพิ่มเติม เปลี่ยนแปลง ครั้งที่ ๑  
สำหรับ องค์การบริหารส่วนตำบลเมืองคง อำเภอราชไศล จังหวัดศรีสะเกษ

แบบ ผ.02

ประเด็นยุทธศาสตร์จังหวัดที่ ๓ การพัฒนาโครงสร้างพื้นฐาน ทรัพยากรธรรมชาติและสิ่งแวดล้อม

-ยุทธศาสตร์การพัฒนาของ อปท.ในเขตจังหวัดศรีสะเกษ ยุทธศาสตร์ที่ ๓ การพัฒนาโครงสร้างพื้นฐาน ทรัพยากรธรรมชาติและสิ่งแวดล้อม

๕. ยุทธศาสตร์ : การพัฒนาด้านการบริหารจัดการและอนุรักษ์ทรัพยากรธรรมชาติและสิ่งแวดล้อม

๕.๓ แนวทางการพัฒนา :ด้านบรรณรักษ์ สร้างจิตสำนึกการรักธรรมชาติและสิ่งแวดล้อม

ที่	โครงการ	วัตถุประสงค์	เป้าหมาย (ผลผลิตของโครงการ)	งบประมาณและที่มา					ตัวชี้วัด (KPI)	ผลลัพธ์ที่คาดว่าจะได้รับ	หน่วยงานที่รับผิดชอบ
				๒๕๖๑ (บาท)	๒๕๖๒ (บาท)	๒๕๖๓ (บาท)	๒๕๖๔ (บาท)	๒๕๖๕ (บาท)			
๑	โครงการรณรงค์เฝ้าติดตามตอซังข้าวและรณรงค์การใช้ปุ๋ยอินทรีย์และชีวภาพแทนปุ๋ยเคมี	เพื่อสร้างจิตสำนึกการรักธรรมชาติและสิ่งแวดล้อม	ประชาชนในเขต อบต.เมืองคงใช้ปุ๋ยอินทรีย์และชีวภาพแทนปุ๋ยเคมี	๕๐,๐๐๐	๕๐,๐๐๐	๕๐,๐๐๐	๕๐,๐๐๐	๕๐,๐๐๐	ประชาชนได้รับความพึงพอใจไม่น้อยกว่าร้อยละ ๘๐	ลดรายจ่ายของเกษตรกรที่มีสภาพแวดล้อมดี	สำนักปลัดฯ
๒	โครงการส่งเสริมบ้านสวยน่าอยู่ชุมชนเข้มแข็ง / หน้บ้านน่ามอง หลังบ้านน่ากิน	๑. เพื่อส่งเสริมให้ประชาชนทำบ้านให้สะอาด มีระเบียบ สวยงามอย่างต่อเนื่องและยั่งยืน ๒. เพื่อส่งเสริมการสร้างความรักความสามัคคี ความเสียสละ ในระดับครอบครัว เป็นการผลักดันให้เกิดการมีส่วนร่วมในชุมชน ก่อให้เกิดความเข้มแข็ง ของชุมชนในระดับหมู่บ้าน ระดับตำบล ๓. เพื่อให้ทุกครอบครัวได้ดำเนินชีวิตตามระบบเศรษฐกิจพอเพียง โดยการปลูกพืชผักสวนครัว การใช้ปุ๋ยชีวภาพ ลดและ เลิกการใช้ยาฆ่าแมลง	-ประชาชนในเขต อบต.เมืองคงมีการรักษาสภาพแวดล้อม -มีการจัดระเบียบของหมู่บ้าน -ประชาชนในชุมชนเกิดความรักสามัคคีเสียสละ และมีส่วนร่วมในการพัฒนา	๕๐,๐๐๐	๕๐,๐๐๐	๕๐,๐๐๐	๕๐,๐๐๐	๕๐,๐๐๐	ประชาชนได้รับความพึงพอใจไม่น้อยกว่าร้อยละ ๘๐	-ประชาชนในหมู่บ้านมีสิ่งแวดล้อมที่ดีและปลอดภัย -ชุมชนมีการจัดระเบียบของหมู่บ้าน -ประชาชนในชุมชนเกิดความรักสามัคคีเสียสละ และมีส่วนร่วมในการพัฒนาหมู่บ้าน	สำนักปลัดฯ

# บัญชีโครงการพัฒนา

แผนพัฒนาท้องถิ่น (พ.ศ. ๒๕๖๑ - ๒๕๖๕)

ฉบับเพิ่มเติม เปลี่ยนแปลง ครั้งที่ ๑

ของ องค์การบริหารส่วนตำบลเมืองคง อำเภอราชสีไศล จังหวัดศรีสะเกษ

ยุทธศาสตร์ที่ ๖ การพัฒนาด้านการบริหารจัดการที่ดี

รายละเอียดโครงการพัฒนา

แผนพัฒนาท้องถิ่น (พ.ศ. ๒๕๖๑ - ๒๕๖๕) ฉบับเพิ่มเติม เปลี่ยนแปลง ครั้งที่ ๑  
สำหรับ องค์การบริหารส่วนตำบลเมืองคง อำเภอราชสีไศล จังหวัดศรีสะเกษ

แบบ ผ.02

ประเด็นยุทธศาสตร์จังหวัดที่ ๕ การพัฒนาการบริหารจัดการภาครัฐที่มีประสิทธิภาพ

-ยุทธศาสตร์การพัฒนาของ อปท.ในเขตจังหวัดศรีสะเกษ ยุทธศาสตร์ที่ ๕ การพัฒนาการบริหารจัดการภาครัฐที่มีประสิทธิภาพ

๖. ยุทธศาสตร์ : ยุทธศาสตร์การพัฒนาด้านการบริการจัดการที่ดี

๖.๑ แนวทางการพัฒนา :ด้านการบริหารด้วยความโปร่งใส

ที่	โครงการ	วัตถุประสงค์	เป้าหมาย (ผลผลิตของโครงการ)	งบประมาณและที่มา					ตัวชี้วัด (KPI)	ผลลัพธ์ที่คาดว่าจะได้รับ	หน่วยงานที่รับผิดชอบ
				๒๕๖๑ (บาท)	๒๕๖๒ (บาท)	๒๕๖๓ (บาท)	๒๕๖๔ (บาท)	๒๕๖๕ (บาท)			
๑	โครงการสภาอบต.เมืองคอง สัญจร	- เพื่อให้ประชาชนทราบถึงหน้าที่ของสมาชิกสภาฯ	จัดประชุมสภา อบต.เมืองคองนอกสถานที่ จำนวน ๓ ครั้ง/ปี-ประชาชนสามารถเข้าร่วมรับฟังในการประชุมสภาได้อย่างสะดวก	๒๐,๐๐๐	๒๐,๐๐๐	๒๐,๐๐๐	๒๐,๐๐๐	๒๐,๐๐๐	ประชาชนได้รับความพึงพอใจไม่น้อยกว่าร้อยละ ๘๐	ประชาชนทราบถึงบทบาทหน้าที่ของสมาชิกสภาฯและมีส่วนร่วมในการรับฟังการประชุมสภา	งานกิจการ สภาสำนักงาน งานปลัด
๒	โครงการส่งเสริม ท้องถิ่นโปร่งใสใ้ใจบริการ ป้องกันการทุจริต คอร์รัปชั่น	เพื่อให้ผู้บริหาร สมาชิกสภาท้องถิ่น พนักงานส่วนตำบล ผู้นำชุมชน ประชาชนทราบถึงผลร้ายแรงในการทุจริต	จัดการฝึกอบรม/สัมมนาผู้บริหาร สมาชิกสภาท้องถิ่น พนักงานส่วนตำบล และประชาชน	๒๐,๐๐๐	๒๐,๐๐๐	๒๐,๐๐๐	๒๐,๐๐๐	๒๐,๐๐๐	ผู้เข้าร่วมโครงการได้รับความพึงพอใจไม่น้อยกว่าร้อยละ ๘๐	ผู้บริหาร สมาชิกสภาท้องถิ่น พนักงานส่วนตำบล ผู้นำชุมชนและประชาชนมีความเข้าใจและทราบถึงผลเสียหายในการทุจริต	สำนักปลัด
๓*	อุดหนุนโครงการศูนย์ข้อมูลข่าวสาร การจัดซื้อ-จัดจ้างขององค์กรปกครองส่วนท้องถิ่น	เพื่อส่งเสริมให้ประชาชนได้รับรู้ข้อมูลข่าวสารการจัดซื้อ-จัดจ้าง	อุดหนุนให้ อบต.สร้างปีเพื่อดำเนินการในศูนย์ข้อมูลข่าวสาร การจัดซื้อ-จัดจ้างขององค์กรปกครองส่วนท้องถิ่น	๓๐,๐๐๐	๓๐,๐๐๐	๓๐,๐๐๐	๓๐,๐๐๐	๓๐,๐๐๐	ประชาชนได้รับความพึงพอใจไม่น้อยกว่าร้อยละ ๘๐	ประชาชนได้รับรู้ข้อมูลข่าวสารการจัดซื้อ-จัดจ้าง	สำนักปลัด

รายละเอียดโครงการพัฒนา

แผนพัฒนาท้องถิ่น (พ.ศ.๒๕๖๑ - พ.ศ.๒๕๖๕) ฉบับเพิ่มเติม เปลี่ยนแปลง ครั้งที่ ๑

องค์การบริหารส่วนตำบลเมืองคอง อำเภอราษีไศล จังหวัดศรีสะเกษ

แบบ ผ.๐๒

ประเด็นยุทธศาสตร์จังหวัดที่ ๕ การพัฒนาการบริหารจัดการภาครัฐที่มีประสิทธิภาพ



-ยุทธศาสตร์การพัฒนาของ อปท.ในเขตจังหวัดศรีสะเกษ ยุทธศาสตร์ที่ ๕ การพัฒนาการบริหารจัดการภาครัฐที่มีประสิทธิภาพ

๖.ยุทธศาสตร์: ยุทธศาสตร์การพัฒนาด้านการบริการจัดการที่ดี

๖.๑ แนวทางการพัฒนา : ด้านการบริหารด้วยความโปร่งใส

ที่	โครงการ	วัตถุประสงค์	เป้าหมาย ผลผลิตของ โครงการ	งบประมาณและที่ผ่านมา					ตัวชี้วัด (KPI)	ผลลัพธ์ที่คาดว่าจะได้รับ	หน่วยงาน ที่รับผิดชอบ
				๒๕๖๑ (บาท)	๒๕๖๒ (บาท)	๒๕๖๓ (บาท)	๒๕๖๔ (บาท)	๒๕๖๕ (บาท)			
๔	โครงการท้องถิ่นโปร่งใสป้องกันการทุจริตคอร์ปชั่นเพื่อสร้างการมีส่วนร่วมภาคประชาชน	เพื่อให้ผู้บริหาร สมาชิก ท้องถิ่น พนักงานส่วนตำบล ผู้นำชุมชน ประชาชนทราบถึงผล ร้ายแรงในการทุจริต	จัดการ ฝีกอบรม/ สัมมนา ผู้บริหาร สมาชิกสภา ท้องถิ่น พนักงานส่วน ตำบลและ ประชาชน	-	๑๕๐,๐๐๐	๑๕๐,๐๐๐	๑๕๐,๐๐๐	๑๕๐,๐๐๐	ผู้เข้าร่วม โครงการได้รับ ความพึงพอใจ ไม่น้อยกว่าร้อยละ ๘๐	ผู้บริหาร สมาชิก สภาท้องถิ่น พนักงานส่วน ตำบล ผู้นำชุมชน และประชาชนมี ความเข้าใจและ ทราบถึงผล เสียหายในการ ทุจริต	สำนักปลัด

รายละเอียดโครงการพัฒนา

แผนพัฒนาท้องถิ่น (พ.ศ. ๒๕๖๑ - ๒๕๖๕) ฉบับเพิ่มเติม เปลี่ยนแปลง ครั้งที่ ๑

สำหรับ องค์การบริหารส่วนตำบลเมืองคง อำเภอราชีไศล จังหวัดศรีสะเกษ

ประเด็นยุทธศาสตร์จังหวัดที่ ๕ การพัฒนาการบริหารจัดการภาครัฐที่มีประสิทธิภาพ

-ยุทธศาสตร์การพัฒนาของ อปท.ในเขตจังหวัดศรีสะเกษ ยุทธศาสตร์ที่ ๕ การพัฒนาการบริหารจัดการภาครัฐที่มีประสิทธิภาพ

๖. ยุทธศาสตร์ : ยุทธศาสตร์การพัฒนาด้านการบริการจัดการที่ดี

๖.๒ แนวทางการพัฒนา : ด้านการอำนวยความสะดวกให้แก่ประชาชน

แบบ ผ.๐๒

ที่	โครงการ	วัตถุประสงค์	เป้าหมาย (ผลผลิตของโครงการ)	งบประมาณและที่มา					ตัวชี้วัด (KPI)	ผลลัพธ์ที่คาดว่าจะได้รับ	หน่วยงานที่ รับผิดชอบ
				๒๕๖๑ (บาท)	๒๕๖๒ (บาท)	๒๕๖๓ (บาท)	๒๕๖๔ (บาท)	๒๕๖๕ (บาท)			

๑	โครงการจัดซื้อรถจักรยานยนต์ขนาด ๑๒๐ ซีซี	เพื่ออำนวยความสะดวกให้แก่ประชาชนในการพัฒนางานด้านกิจการของ อบต. เช่น กิจการด้านประปา , กิจการด้านขยะ ฯลฯ	จัดซื้อรถจักรยานยนต์จำนวน ๑ คัน ขนาด ๑๒๐ ซีซี	๕๐,๐๐๐	๕๐,๐๐๐	๕๐,๐๐๐	๕๐,๐๐๐	๕๐,๐๐๐	ประชาชนที่รับบริการได้รับความพึงพอใจไม่น้อยกว่าร้อยละ ๘๐	รองรับการบริการประชาชนและประชาชนพึงพอใจในการบริการของ อบต. เมืองคง	กองช่าง
๒	โครงการดัดแปลงครุภัณฑ์ยานพาหนะและขนส่ง (รถบรรทุกขนาด ๑ ตัน)	เพื่อดัดแปลงครุภัณฑ์ยานพาหนะและขนส่ง (รถบรรทุกขนาด ๑ ตัน) ให้สามารถใช้งานได้ตามวัตถุประสงค์	ดัดแปลงครุภัณฑ์ยานพาหนะและขนส่ง (รถบรรทุกขนาด ๑ ตัน)	๑๐๐,๐๐๐	๑๐๐,๐๐๐	๑๐๐,๐๐๐	๑๐๐,๐๐๐	๑๐๐,๐๐๐	ประชาชนได้รับความพึงพอใจไม่น้อยกว่าร้อยละ ๘๐	รองรับการบริการประชาชนและประชาชนพึงพอใจในการบริการของ อบต. เมืองคง	กองช่าง
๓	โครงการจัดซื้อโต๊ะเก้าอี้ ห้องประชุม อบต. เมืองคง	เพื่อใช้ในกิจการของสำนักงานและบริการประชาชน	จัดซื้อโต๊ะ เก้าอี้ห้องประชุม อบต. เมืองคง ประกอบด้วย โต๊ะประธานสภา, ส.อบต. ผู้บริหาร, ผู้สังเกตการณ์ประชุม	๑๐๐,๐๐๐	-	-	-	-	ประชาชนได้รับความพึงพอใจไม่น้อยกว่าร้อยละ ๘๐	อบต. เมืองคง มีวัสดุอุปกรณ์ เครื่องใช้ในสำนักงานอย่างเพียงพอและมีประสิทธิภาพ	สำนักงานปลัด

## รายละเอียดโครงการพัฒนา

แผนพัฒนาท้องถิ่น (พ.ศ. ๒๕๖๑ - ๒๕๖๕) ฉบับเพิ่มเติม เปลี่ยนแปลง ครั้งที่ ๑  
สำหรับ องค์การบริหารส่วนตำบลเมืองคง อำเภอราชสีห์ จังหวัดศรีสะเกษ

แบบ ผ.๐2

ประเด็นยุทธศาสตร์จังหวัดที่ ๕ การพัฒนาการบริหารจัดการภาครัฐที่มีประสิทธิภาพ

-ยุทธศาสตร์การพัฒนาของ อบต. ในเขตจังหวัดศรีสะเกษ ยุทธศาสตร์ที่ ๕ การพัฒนาการบริหารจัดการภาครัฐที่มีประสิทธิภาพ

๖. ยุทธศาสตร์ : ยุทธศาสตร์การพัฒนาด้านการบริการจัดการที่ดี

๖.๒ แนวทางการพัฒนา : ด้านการอำนวยความสะดวกให้แก่ประชาชน

ที่	โครงการ	วัตถุประสงค์	เป้าหมาย (ผลผลิตของโครงการ)	งบประมาณและที่มา					ตัวชี้วัด (KPI)	ผลลัพธ์ที่คาดว่าจะได้รับ	หน่วยงานรับผิดชอบ
				๒๕๖๑ (บาท)	๒๕๖๒ (บาท)	๒๕๖๓ (บาท)	๒๕๖๔ (บาท)	๒๕๖๕ (บาท)			
๔	โครงการจัดซื้อโต๊ะ เก้าอี้ เอนกประสงค์	เพื่อใช้ในกิจการของสำนักงานและบริการประชาชน	-จัดซื้อเก้าอี้ พลาสติกอย่างดี จำนวน ๑๐๐ ตัว -จัดซื้อเอนกประสงค์แบบขาเหล็กพับได้พื้นไม้เนื้อแข็ง	๒๐๐,๐๐๐	-	-	-	-	ประชาชนได้รับความพึงพอใจไม่น้อยกว่าร้อยละ ๘๐	อบต. เมืองคง มีวัสดุอุปกรณ์ เครื่องใช้ในสำนักงานและบริการประชาชนอย่างเพียงพอและมีประสิทธิภาพ	สำนักงานปลัด

๕	จัดซื้อโต๊ะทำงานแบบ ระดับ ๓	เพื่อใช้ในกิจการของสำนักงานและบริการประชาชน	จัดซื้อโต๊ะทำงาน สำหรับข้าราชการระดับระดับ ๓	๑๐๐,๐๐๐	๑๐๐,๐๐๐	๑๐๐,๐๐๐	๑๐๐,๐๐๐	๑๐๐,๐๐๐	รองรับการบริการประชาชนให้ได้รับความพึงพอใจไม่น้อยกว่าร้อยละ ๘๐	อบต.เมืองคง มีโต๊ะทำงานใช้ในสำนักงานและบริการประชาชนอย่างเพียงพอและมีประสิทธิภาพ	สำนักงานปลัด
๖	จัดซื้อแอร์ขนาด ๔๐,๐๐๐BTU และ ๑๘,๐๐๐ BTU	เพื่อใช้ในกิจการของสำนักงานและบริการประชาชน	จัดซื้อแอร์ขนาด ๔๐,๐๐๐BTU จำนวน ๔ ตัว และ ๑๘,๐๐๐ BTU จำนวน ๒ ตัว พร้อมอุปกรณ์ประกอบและติดตั้ง	๒๐๐,๐๐๐	๒๐๐,๐๐๐	๒๐๐,๐๐๐	๒๐๐,๐๐๐	๒๐๐,๐๐๐	รองรับการบริการประชาชนให้ได้รับความพึงพอใจไม่น้อยกว่าร้อยละ ๘๐	รองรับการบริการประชาชนและมีสถานที่ทำงานปลอดภัยเป็นระเบียบ	สำนักงานปลัด

รายละเอียดโครงการพัฒนา

แผนพัฒนาท้องถิ่น (พ.ศ. ๒๕๖๑ - ๒๕๖๕) ฉบับเพิ่มเติม เปลี่ยนแปลง ครั้งที่ ๑  
สำหรับ องค์การบริหารส่วนตำบลเมืองคง อำเภอราชไศล จังหวัดศรีสะเกษ

แบบ ผ.02

ประเด็นยุทธศาสตร์จังหวัดที่ ๕ การพัฒนาการบริหารจัดการภาครัฐที่มีประสิทธิภาพ

-ยุทธศาสตร์การพัฒนาของ อปท.ในเขตจังหวัดศรีสะเกษ ยุทธศาสตร์ที่ ๕ การพัฒนาการบริหารจัดการภาครัฐที่มีประสิทธิภาพ

๖. ยุทธศาสตร์ : ยุทธศาสตร์การพัฒนาด้านการบริการจัดการที่ดี

๖.๒ แนวทางการพัฒนา :ด้านการอำนวยความสะดวกให้แก่ประชาชน

ที่	โครงการ	วัตถุประสงค์	เป้าหมาย (ผลผลิตของโครงการ)	งบประมาณและที่มา					ตัวชี้วัด (KPI)	ผลลัพธ์ที่คาดว่าจะได้รับ	หน่วยงานที่รับผิดชอบ
				๒๕๖๑ (บาท)	๒๕๖๒ (บาท)	๒๕๖๓ (บาท)	๒๕๖๔ (บาท)	๒๕๖๕ (บาท)			
๗	จัดซื้อเต็นท์	เพื่อใช้ในกิจการของสำนักงานและบริการประชาชน	จัดซื้อเต็นท์ จำนวน ๓ หลัง ขนาด ๕ เมตร X ๑๐ เมตร โครงเหล็กพร้อมผ้าใบอย่างดี	๑๒๐,๐๐๐	๑๒๐,๐๐๐	๑๒๐,๐๐๐	๑๒๐,๐๐๐	๑๒๐,๐๐๐	รองรับการบริการประชาชนให้ได้รับความพึงพอใจไม่น้อยกว่าร้อยละ ๘๐	รองรับการบริการประชาชนและการจัดกิจกรรมประชาชน	สำนักปลัด

๘	จัดซื้อเครื่องคอมพิวเตอร์สำหรับงานสำนักงาน	เพื่อใช้ในการพัฒนา งานขององค์กรและ บริการประชาชน	จัดซื้อเครื่องคอมพิวเตอร์ สำหรับงานสำนักงาน (ขนาด หน้าจอไม่น้อยกว่า ๑๘ นิ้ว) จำนวน ๒ เครื่อง ตั้งจ่ายตาม ราคามาตรฐานครุภัณฑ์ คอมพิวเตอร์	๓๐,๐๐๐	๓๐,๐๐ ๐	๓๐,๐๐๐	๓๐,๐๐๐	๓๐,๐๐๐	รองรับการบริการ ประชาชนให้ได้รับความ พึงพอใจไม่น้อยกว่า ร้อยละ ๘๐	ใช้ในการพัฒนางาน ขององค์กรและบริการ ประชาชนอย่างมี ประสิทธิภาพ	สำนักปลัด กองคลัง
---	--	--	---	--------	------------	--------	--------	--------	--	---	----------------------

รายละเอียดโครงการพัฒนา

แผนพัฒนาท้องถิ่น (พ.ศ. ๒๕๖๑ - ๒๕๖๕) ฉบับเพิ่มเติม เปลี่ยนแปลง ครั้งที่ ๑

สำหรับ องค์การบริหารส่วนตำบลเมืองคง อำเภอราชไศล จังหวัดศรีสะเกษ

แบบ ผ.02

ประเด็นยุทธศาสตร์จังหวัดที่ ๕ การพัฒนาการบริหารจัดการภาครัฐที่มีประสิทธิภาพ

-ยุทธศาสตร์การพัฒนาของ อปท.ในเขตจังหวัดศรีสะเกษ ยุทธศาสตร์ที่ ๕ การพัฒนาการบริหารจัดการภาครัฐที่มีประสิทธิภาพ

๖. ยุทธศาสตร์ : ยุทธศาสตร์การพัฒนาด้านการบริการจัดการที่ดี

๖.๒ แนวทางการพัฒนา :ด้านการอำนวยความสะดวกให้แก่ประชาชน

ที่	โครงการ	วัตถุประสงค์	เป้าหมาย (ผลผลิตของโครงการ)	งบประมาณและที่มา					ตัวชี้วัด (KPI)	ผลลัพธ์ที่คาดว่าจะได้รับ	หน่วยงานที่รับผิดชอบ
				๒๕๖๑ (บาท)	๒๕๖๒ (บาท)	๒๕๖๓ (บาท)	๒๕๖๔ (บาท)	๒๕๖๕ (บาท)			
๙	โครงการจัดซื้ออุปกรณ์อ่านบัตรแบบอเนกประสงค์ (SmartCart Reader)	เพื่อเพิ่มประสิทธิภาพในการบริหารจัดการ	เพิ่มศักยภาพในการบริหารจัดการที่ดี	-	๗,๗๐๐	๗,๗๐๐	๗,๗๐๐	๗,๗๐๐	ประสิทธิภาพการปฏิบัติงานที่สูงขึ้น	ศักยภาพในการบริหารจัดการมากยิ่งขึ้น	สำนักปลัด

## รายละเอียดโครงการพัฒนา

แผนพัฒนาท้องถิ่น (พ.ศ. ๒๕๖๑ - ๒๕๖๕) ฉบับเพิ่มเติม เปลี่ยนแปลง ครั้งที่ ๑  
สำหรับ องค์การบริหารส่วนตำบลเมืองคง อำเภอราชไศล จังหวัดศรีสะเกษ

แบบ ผ.02

ประเด็นยุทธศาสตร์จังหวัดที่ ๕ การพัฒนาการบริหารจัดการภาครัฐที่มีประสิทธิภาพ

-ยุทธศาสตร์การพัฒนาของ อปท.ในเขตจังหวัดศรีสะเกษ ยุทธศาสตร์ที่ ๕ การพัฒนาการบริหารจัดการภาครัฐที่มีประสิทธิภาพ

๖. ยุทธศาสตร์ : ยุทธศาสตร์การพัฒนาด้านการบริการจัดการที่ดี

๖.๓ แนวทางการพัฒนา :ด้านการประชาสัมพันธ์

ที่	โครงการ	วัตถุประสงค์	เป้าหมาย (ผลผลิตของโครงการ)	งบประมาณและที่มา					ตัวชี้วัด (KPI)	ผลลัพธ์ที่คาดว่าจะได้รับ	หน่วยงานที่รับผิดชอบ
				๒๕๖๑ (บาท)	๒๕๖๒ (บาท)	๒๕๖๓ (บาท)	๒๕๖๔ (บาท)	๒๕๖๕ (บาท)			
๑	โครงการพัฒนาและปรับปรุงข้อมูลข่าวสารสื่อประชาสัมพันธ์	เพื่อพัฒนาระบบประชาสัมพันธ์ของ อบต.เมืองคง	จัดทำสื่อ วารสาร จุลสาร ป้ายประชาสัมพันธ์ของ อบต.เมืองคง	๕๐,๐๐๐	๕๐,๐๐๐	๕๐,๐๐๐	๕๐,๐๐๐	๕๐,๐๐๐	ประชาสัมพันธ์ให้ประชาชนได้รับความพึงพอใจไม่น้อยกว่าร้อยละ ๘๐	ประชาชนได้รับข้อมูลข่าวสารที่ดี	สำนักงานปลัด
๒	โครงการพัฒนาเว็บไซต์เพื่อประชาสัมพันธ์และป้องกันการทุจริต	เพื่อประชาสัมพันธ์องค์กรและเป็นสื่อรับเรื่องราวร้องทุกข์ เรื่องร้องเรียนต่างๆ	มีการประชาสัมพันธ์องค์กร มีกระดานรับเรื่องราวร้องทุกข์ร้องเรียนมีกระดานประกาศจัดซื้อจัดจ้าง	๒๐,๐๐๐	๒๐,๐๐๐	๒๐,๐๐๐	๕๐,๐๐๐	๕๐,๐๐๐	ประชาสัมพันธ์ให้ประชาชนได้รับความพึงพอใจไม่น้อยกว่าร้อยละ ๘๐	การปฏิบัติงานมีประสิทธิภาพมากขึ้น เกิดความโปร่งใส ตรวจสอบได้	สำนักงานปลัด
๓	โครงการจัดซื้อระบบเครื่องขยายเสียงห้องประชุมสภา	เพื่อใช้ในการประชุมสภาและการประชุมต่างได้อย่างมีประสิทธิภาพ	จัดระบบเครื่องขยายเสียงให้ห้องประชุมสภาองค์การบริหารส่วนตำบลเมืองคง พร้อมอุปกรณ์ประกอบ	๕๐,๐๐๐	-	-	-	-	ประชาชนได้รับความพึงพอใจไม่น้อยกว่าร้อยละ ๘๐	ประชาชนมีแหล่งเรียนรู้ ข้อมูลข่าวสารมีประสิทธิภาพมากขึ้น	สำนักงานปลัด

## รายละเอียดโครงการพัฒนา

แผนพัฒนาท้องถิ่นสี่ปี (พ.ศ. ๒๕๖๑ - ๒๕๖๕) ฉบับเพิ่มเติม เปลี่ยนแปลง ครั้งที่ ๑

แบบ ผ.02

สำหรับ องค์การบริหารส่วนตำบลเมืองคง อำเภอราชไศล จังหวัดศรีสะเกษ

ประเด็นยุทธศาสตร์จังหวัดที่ ๕ การพัฒนาการบริหารจัดการภาครัฐที่มีประสิทธิภาพ

-ยุทธศาสตร์การพัฒนาของ อปท.ในเขตจังหวัดศรีสะเกษยุทธศาสตร์ที่ ๕ การพัฒนาการบริหารจัดการภาครัฐที่มีประสิทธิภาพ

๖. ยุทธศาสตร์ : ยุทธศาสตร์การพัฒนาด้านการบริการจัดการที่ดี

๖.๓ แนวทางการพัฒนา : ด้านการประชาสัมพันธ์

ที่	โครงการ	วัตถุประสงค์	เป้าหมาย (ผลผลิตของโครงการ)	งบประมาณและที่มา					ตัวชี้วัด (KPI)	ผลลัพธ์ที่คาดว่าจะได้รับ	หน่วยงานที่รับผิดชอบ
				๒๕๖๑ (บาท)	๒๕๖๒ (บาท)	๒๕๖๓ (บาท)	๒๕๖๔ (บาท)	๒๕๖๕ (บาท)			
๔	โครงการจัดซื้อเครื่อง โปรเจ็คเตอร์พร้อม อุปกรณ์ประกอบ	เพื่อใช้ในกิจการของ สำนักงานและเผยแพร่ ข้อมูลข่าวสารแก่ ประชาชน	จัดซื้อเครื่องโปรเจ็คเตอร์พร้อม อุปกรณ์ประกอบ	๑๐๐,๐๐๐	-	-	-	-	ประชาสัมพันธ์ให้ ประชาชนได้รับความ พึงพอใจไม่น้อยกว่า ร้อยละ ๘๐	อบต.เมืองคง มี เครื่องโปรเจ็คเตอร์ใ ในจัดกิจกรรมและ เผยแพร่ข้อมูลแก่ ประชาชน	สำนักงานปลัด
๕	โครงการซ่อมแซมหอ กระจายข่าวหมู่บ้าน	เพื่อพัฒนาระบบ ประชาสัมพันธ์ ของ อบต.เมืองคง	เพื่อประชาชนรับรู้ข้อมูล ข่าวสารทันเวลา	-	๕๐,๐๐๐	๕๐,๐๐๐	๕๐,๐๐๐	๕๐,๐๐๐	ประชาสัมพันธ์ให้ ประชาชนได้รับความ พึงพอใจไม่น้อยกว่า ร้อยละ ๘๐	ประชาชนได้รับ ข้อมูล ข่าวสารที่ดี	สำนักงานปลัด /กองช่าง

## รายละเอียดโครงการพัฒนา

แผนพัฒนาท้องถิ่น (พ.ศ. ๒๕๖๑ - ๒๕๖๕) ฉบับเพิ่มเติม เปลี่ยนแปลง ครั้งที่ ๑

แบบ ผ.02

สำหรับ องค์การบริหารส่วนตำบลเมืองคง อำเภอราชไศล จังหวัดศรีสะเกษ

ประเด็นยุทธศาสตร์จังหวัดที่ ๕ การพัฒนาการบริหารจัดการภาครัฐที่มีประสิทธิภาพ

-ยุทธศาสตร์การพัฒนาของ อปท. ในเขตจังหวัดศรีสะเกษ ยุทธศาสตร์ที่ ๕ การพัฒนาการบริหารจัดการภาครัฐที่มีประสิทธิภาพ

๖. ยุทธศาสตร์ : ยุทธศาสตร์การพัฒนาด้านการบริการจัดการที่ดี

๖.๔ แนวทางการพัฒนา :ด้านการบริหารทรัพยากรบุคคล

ที่	โครงการ	วัตถุประสงค์	เป้าหมาย (ผลผลิตของ โครงการ)	งบประมาณและที่มา					ตัวชี้วัด (KPI)	ผลลัพธ์ที่คาดว่าจะได้รับ	หน่วยงานที่ รับผิดชอบ
				๒๕๖๑ (บาท)	๒๕๖๒ (บาท)	๒๕๖๓ (บาท)	๒๕๖๔ (บาท)	๒๕๖๕ (บาท)			
๑	โครงการส่งเสริม คุณธรรม จริยธรรม และการพัฒนาองค์กร ตามหลักธรรมาภิบาล	เพื่อพัฒนาคุณธรรมจริยธรรม ของบุคลากร	อบรมคุณธรรม จริยธรรมบุคลากร อปท.เมืองคง ๑ ครั้ง/ ปี	๑๐,๐๐๐	๑๐,๐๐๐	๑๐,๐๐๐	๑๐,๐๐๐	๑๐,๐๐๐	ผู้เข้าร่วมโครงการ ได้รับความพึงพอใจ ไม่น้อยกว่าร้อยละ ๘๐	บุคลากรมีคุณธรรม จริยธรรม	ทุกส่วนใน อปท.
๒	โครงการส่งเสริมพัฒนา ความรู้และเพิ่มศักยภาพ ผู้บริหาร และสมาชิก สภาฯบุคลากร เข้าศึกษาต่อ	เพื่อพัฒนาศักยภาพของ ผู้บริหาร สมาชิก อปท.และ บุคลากร เข้าศึกษาต่อ (ระดับ อนุปริญญา/เรียนปริญญาตรี/ ปริญญาโท)	ส่งเสริม/สนับสนุน บุคลากรเข้าศึกษาต่อ ในระดับที่สูงขึ้น	๒๐๐,๐๐๐	๒๐๐,๐๐๐	๒๐๐,๐๐๐	๒๐๐,๐๐๐	๒๐๐,๐๐๐	ผู้เข้าร่วมโครงการ ได้รับความพึงพอใจ ไม่น้อยกว่าร้อยละ ๘๐	ผู้บริหาร สมาชิก อปท.บุคลากรมี ความรู้ ความสามารถใน การปฏิบัติงานมาก ขึ้น	ทุกส่วนใน อปท.
๓	โครงการส่งเสริมพัฒนา ความรู้และเพิ่มศักยภาพ ผู้บริหาร และสมาชิก สภาฯบุคลากรเข้า อบรม/สัมมนา	เพื่อพัฒนาศักยภาพของ ผู้บริหาร สมาชิก อปท.และ บุคลากร (อบรม/สัมมนา)	ส่งบุคลากรเข้า อบรม/สัมมนาเพิ่ม ศักยภาพในการ ทำงาน อย่างน้อย ร้อยละ ๘๐ ของ จำนวนบุคลากร	๒๐๐,๐๐๐	๒๐๐,๐๐๐	๒๐๐,๐๐๐	๒๐๐,๐๐๐	๒๐๐,๐๐๐	ผู้เข้าร่วมโครงการ ได้รับความพึงพอใจ ไม่น้อยกว่าร้อยละ ๘๐	ผู้บริหาร สมาชิก อปท.บุคลากรมี ความรู้ ความสามารถใน การปฏิบัติงานมาก ขึ้น	ทุกส่วนใน อปท.

## รายละเอียดโครงการพัฒนา

แบบ ผ.02

แผนพัฒนาท้องถิ่น (พ.ศ. ๒๕๖๑ - ๒๕๖๕) ฉบับเพิ่มเติม เปลี่ยนแปลง ครั้งที่ ๑  
สำหรับ องค์การบริหารส่วนตำบลเมืองคง อำเภอราชไศล จังหวัดศรีสะเกษ

ประเด็นยุทธศาสตร์จังหวัดที่ ๕ การพัฒนาการบริหารจัดการภาครัฐที่มีประสิทธิภาพ

-ยุทธศาสตร์การพัฒนาของ อปท. ในเขตจังหวัดศรีสะเกษ ยุทธศาสตร์ที่ ๕ การพัฒนาการบริหารจัดการภาครัฐที่มีประสิทธิภาพ

๖. ยุทธศาสตร์ : ยุทธศาสตร์การพัฒนาด้านการบริการจัดการที่ดี

๖.๔ แนวทางการพัฒนา :ด้านการบริหารทรัพยากรบุคคล

ที่	โครงการ	วัตถุประสงค์	เป้าหมาย (ผลผลิตของ โครงการ)	งบประมาณและที่มา					ตัวชี้วัด (KPI)	ผลลัพธ์ที่คาดว่าจะได้รับ	หน่วยงานที่ รับผิดชอบ
				๒๕๖๑ (บาท)	๒๕๖๒ (บาท)	๒๕๖๓ (บาท)	๒๕๖๔ (บาท)	๒๕๖๕ (บาท)			
๔	โครงการกำหนด ประโยชน์ตอบแทนอื่น เป็นกรณีพิเศษ ในการสร้างขวัญ และ แรงจูงใจในการ ปฏิบัติงาน	เพื่อสร้างขวัญและ แรงจูงใจในการ ปฏิบัติงานของบุคลากร	จ่ายกำหนด ประโยชน์ตอบแทน อื่นกรณีพิเศษ (โบนัส) ให้กับผู้มีสิทธิ	๓๐๐,๐๐๐	๕๐๐,๐๐๐	๕๐๐,๐๐๐	๕๐๐,๐๐๐	๕๐๐,๐๐๐	ผู้เข้าร่วมโครงการ ได้รับความพึงพอใจ ไม่น้อยกว่าร้อยละ ๘๐	บุคลากรมีขวัญกำลังใจ ในการปฏิบัติงาน	ทุกส่วนใน อบต.
๕**	โครงการฝึกอบรม สัมมนาและทัศนศึกษา ดูงานเพื่อเพิ่ม ประสิทธิภาพในการ ปฏิบัติงานตาม หลักธรรมาภิบาล	เพื่อเพิ่มพูนความรู้ ความสามารถในการ บริหารงานตามหลัก ตามหลักธรรมาภิบาลแก่ คณะผู้บริหารสมาชิก สภา อบต. พนักงานส่วน ตำบลและพนักงานจ้าง อบต.เมืองคง	คณะผู้บริหาร สมาชิก อบต. พนักงานส่วนตำบล และพนักงานจ้าง อบต.ทุกคน	๒๐๐,๐๐๐	๓๐๐,๐๐๐	๓๐๐,๐๐๐	๓๐๐,๐๐๐	๓๐๐,๐๐๐	ผู้เข้าร่วมโครงการ ได้รับความพึงพอใจ ไม่น้อยกว่าร้อยละ ๘๐	คณะผู้บริหาร สมาชิก อบต. พนักงานส่วนตำบล และพนักงานจ้าง อบต. เมืองคงมีความรู้และมี ศักยภาพ ในการปฏิบัติงาน	สำนักปลัดฯ

รายละเอียดโครงการพัฒนา

แผนพัฒนาท้องถิ่น (พ.ศ. ๒๕๖๑ - ๒๕๖๕) ฉบับเพิ่มเติม เปลี่ยนแปลง ครั้งที่ ๑  
สำหรับ องค์การบริหารส่วนตำบลเมืองคง อำเภอราชไศล จังหวัดศรีสะเกษ

แบบ ผ.๐๒



ประเด็นยุทธศาสตร์จังหวัดที่ ๕ การพัฒนาการบริหารจัดการภาครัฐที่มีประสิทธิภาพ

-ยุทธศาสตร์การพัฒนาของ อปท.ในเขตจังหวัดศรีสะเกษ ยุทธศาสตร์ที่ ๕ การพัฒนาการบริหารจัดการภาครัฐที่มีประสิทธิภาพ

๖. ยุทธศาสตร์ : ยุทธศาสตร์การพัฒนาด้านการบริการจัดการที่ดี ๖.๔ แนวทางการพัฒนา : ด้านการบริหารทรัพยากรบุคคล

-แผนงานบริหารงานทั่วไป

ที่	โครงการ	วัตถุประสงค์	เป้าหมาย (ผลผลิตของ โครงการ)	งบประมาณและที่มา					ตัวชี้วัด (KPI)	ผลลัพธ์ที่คาดว่าจะได้รับ	หน่วยงานที่รับผิดชอบ
				๒๕๖๑ (บาท)	๒๕๖๒ (บาท)	๒๕๖๓ (บาท)	๒๕๖๔ (บาท)	๒๕๖๕ (บาท)			
๖	โครงการจ้างเหมา บริการแรงงาน (คน เก็บขยะ)	เพื่อปฏิบัติงานเกี่ยวกับการบริการรักษาความสะอาดของหมู่บ้านโดยการเก็บขยะ	จ้างเหมาบริการแรงงาน (คนเก็บขยะ) จำนวน ๓ คน/เดือน/ปี	๒๔๘,๔๐๐	๒๔๘,๔๐๐	๒๔๘,๔๐๐	๒๔๘,๔๐๐	๒๔๘,๔๐๐	ประชาชนมีความพึงพอใจเกี่ยวกับการรักษาความสะอาดไม่น้อยกว่าร้อยละ ๘๐	หมู่บ้านมีความสะอาดเป็นระเบียบเรียบร้อย	กองช่าง

รายละเอียดโครงการพัฒนา

แผนพัฒนาท้องถิ่น (พ.ศ. ๒๕๖๑ - ๒๕๖๕) ฉบับเพิ่มเติม เปลี่ยนแปลง ครั้งที่ ๑  
สำหรับ อุดหนุนองค์กรปกครองส่วนท้องถิ่น ส่วนราชการ รัฐวิสาหกิจ องค์กรประชาชน  
สำหรับ องค์การบริหารส่วนตำบลเมืองคง อำเภอราชไศล จังหวัดศรีสะเกษ

แบบ ผ.02

ประเด็นยุทธศาสตร์จังหวัดที่ ๕ การพัฒนาการบริหารจัดการภาครัฐที่มีประสิทธิภาพ

-ยุทธศาสตร์การพัฒนาของ อปท.ในเขตจังหวัดศรีสะเกษ ยุทธศาสตร์ที่ ๕ การพัฒนาการบริหารจัดการภาครัฐที่มีประสิทธิภาพ

๖. ยุทธศาสตร์ : ยุทธศาสตร์การพัฒนาด้านการบริการจัดการที่ดี

๖.๔ แนวทางการพัฒนา : ด้านนโยบายและการวางแผนแบบบูรณาการ เงินอุดหนุนที่นำมาคำนวณร้อยละห้าประกอบด้วย

โครงการ	วัตถุประสงค์	เป้าหมาย	งบประมาณและที่มา	ตัวชี้วัด	ผลลัพธ์ที่คาดว่าจะได้รับ	หน่วยงานที่
---------	--------------	----------	------------------	-----------	--------------------------	-------------

ที่			(ผลผลิตของโครงการ)	๒๕๖๑ (บาท)	๒๕๖๔ (บาท)	๒๕๖๓ (บาท)	๒๕๖๔ (บาท)	๒๕๖๕ (บาท)	(KPI)	จะได้รับ	รับผิดชอบ	หน่วยงาน ที่ขอการ สนับสนุน
๗	โครงการบริหารจัดการศูนย์ข้อมูลข่าวสารการจัดซื้อจัดจ้างอำเภอราชสีห์	เพื่อส่งเสริมให้ประชาชนได้รับรู้ข้อมูลข่าวสารการจัดซื้อ-จัดจ้าง	อุดหนุนให้ อบต.สร้างปี เพื่อดำเนินการในศูนย์ข้อมูลข่าวสาร การจัดซื้อ-จัดจ้าง ขององค์กรปกครองส่วนท้องถิ่น	๓๐,๐๐๐	๓๐,๐๐๐	๓๐,๐๐๐	๓๐,๐๐๐	๓๐,๐๐๐	ประชาชนได้รับความพึงพอใจไม่น้อยกว่าร้อยละ ๘๐	ประชาชนได้รับรู้ข้อมูลข่าวสารการจัดซื้อ-จัดจ้าง	สำนักปลัด	อบต.จิกสังข์ทอง
๘	โครงการจัดส่งวงสะโนงานเทศกาลดอกกล้วยนบาน	เพื่อให้เยาวชนประชาชนได้มีส่วนร่วมในการอนุรักษ์ ศิลปะ วัฒนธรรม ประเพณี	อุดหนุนงบประมาณให้กับอบต.จิกสังข์ทอง จัดส่ง วงสะโนงานเทศกาลดอกกล้วยนบาน	๓,๐๐๐	๓,๐๐๐	๓,๐๐๐	๓,๐๐๐	๓,๐๐๐	ประชาชนผู้ร่วมงานได้รับความพึงพอใจไม่น้อยกว่าร้อยละ ๘๐	ประชาชนมีส่วนร่วมในการสืบสานประเพณี วัฒนธรรมและสร้างความสามัคคีในหมู่บ้าน	กองการศึกษา	อบต.จิกสังข์ทอง
๙	โครงการป้องกันและแก้ไขปัญหาเสพติด	เพื่อป้องกันปัญหาเสพติดและร่วมกันแก้ไขปัญหายาเสพติดในพื้นที่ให้กับประชาชน	อุดหนุนให้กับปกครองจังหวัดดำเนินการ ป้องกันและแก้ไขปัญหายาเสพติด	๑๐,๐๐๐	๑๐,๐๐๐	๑๐,๐๐๐	๑๐,๐๐๐	๑๐,๐๐๐	ประชาชนได้รับความพึงพอใจไม่น้อยกว่าร้อยละ ๘๐	ประชาชนห่างไกลยาเสพติดและเป็นชุมชนปลอดภัยเสพติด	สำนักปลัด	จังหวัดศรีสะเกษ

## รายละเอียดโครงการพัฒนา

แผนพัฒนาท้องถิ่น (พ.ศ. ๒๕๖๑ - ๒๕๖๕) ฉบับเพิ่มเติม เปลี่ยนแปลง ครั้งที่ ๑

สำหรับ อุดหนุนองค์กรปกครองส่วนท้องถิ่น ส่วนราชการ รัฐวิสาหกิจ องค์กรประชาชน

สำหรับ องค์การบริหารส่วนตำบลเมืองคง อำเภอราชสีห์ จังหวัดศรีสะเกษ

แบบ ผ.02

ประเด็นยุทธศาสตร์จังหวัดที่ ๕ การพัฒนาการบริหารจัดการภาครัฐที่มีประสิทธิภาพ

-ยุทธศาสตร์การพัฒนาของ อบต.ในเขตจังหวัดศรีสะเกษ ยุทธศาสตร์ที่ ๕ การพัฒนาการบริหารจัดการภาครัฐที่มีประสิทธิภาพ

๖. ยุทธศาสตร์ : ยุทธศาสตร์การพัฒนาด้านการบริการจัดการที่ดี

๖.๔ แนวทางการพัฒนา : ด้านนโยบายและการวางแผนแบบบูรณาการ เงินอุดหนุนที่นำมาคำนวณร้อยละห้าประกอบด้วย

ที่	โครงการ	วัตถุประสงค์	เป้าหมาย (ผลผลิตของโครงการ)	งบประมาณและที่มา					ตัวชี้วัด (KPI)	ผลลัพธ์ที่คาดว่าจะได้รับ	หน่วยงานที่รับผิดชอบ	หน่วยงาน ที่ขอการ สนับสนุน
				๒๕๖๑ (บาท)	๒๕๖๔ (บาท)	๒๕๖๓ (บาท)	๒๕๖๔ (บาท)	๒๕๖๕ (บาท)				

๑๐	โครงการสนับสนุนงานเทศกาลปีใหม่และงานภาษา	เพื่อเป็นการสนับสนุนการดำเนินงานเล่าภาษาชาติจังหวัดศรีสะเกษ ในการจัดหารายได้ไปช่วยบรรเทาทุกข์แก่ราษฎรที่ประสบภัย/ผู้ด้อยโอกาสและสาธารณประโยชน์อื่นๆ	อุดหนุนงบประมาณให้กับปกครองอำเภอราษีไศลเพื่อสนับสนุนเหล่ากาชาดจังหวัดศรีสะเกษ	๕,๐๐๐	๕,๐๐๐	๕,๐๐๐	๕,๐๐๐	๕,๐๐๐	ประชาชนได้รับความพึงพอใจไม่น้อยกว่าร้อยละ ๘๐	สนับสนุนกิจการของสำนักงานเหล่ากาชาดจังหวัดศรีสะเกษ ในการหารายได้ช่วยบรรเทาทุกข์แก่ราษฎรที่ประสบภัย/ผู้ด้อยโอกาส และสาธารณประโยชน์อื่นๆ	กองการศึกษา	อบต. จิกสังข์ทอง
๑๑	โครงการแข่งขันฟุตบอลชิงถ้วยพระราชทานสมเด็จพระเทพฯ	เพื่อสนับสนุนการเล่นกีฬาและสร้างความสามัคคีขอประชาชนและองค์กร	อุดหนุนงบประมาณให้กับทำการปกครองอำเภอราษีไศล	๓๐,๐๐	๓๐,๐๐๐	๓๐,๐๐๐	๓๐,๐๐๐	๓๐,๐๐๐	ประชาชนได้รับความพึงพอใจไม่น้อยกว่าร้อยละ ๘๐	หน่วยงานมีประสิทธิภาพในการปฏิบัติงานด้านกีฬา	กองการศึกษา	ปกครองอำเภอราษีไศล
๑๒	โครงการงานประเพณีบุญบั้งไฟแสน	เพื่ออนุรักษ์ประเพณีอันดีงามไว้ให้สืบทอดต่ออนุชนรุ่นใหม่	อุดหนุนงบประมาณให้กับที่ทำการอำเภอราษีไศลในงานประเพณีบุญบั้งไฟอำเภอราษีไศล	๒๕,๐๐	๒๕,๐๐๐	๒๕,๐๐๐	๒๕,๐๐๐	๒๕,๐๐๐	ประชาชนได้รับความพึงพอใจไม่น้อยกว่าร้อยละ ๘๐	ชุมชนท้องถิ่นเกิดความสามัคคี ร่วมมือช่วยเหลือกันในการพัฒนา สืบทอด	กองการศึกษา	ปกครองอำเภอราษีไศล

## รายละเอียดโครงการพัฒนา

แผนพัฒนาท้องถิ่น (พ.ศ. ๒๕๖๑ - ๒๕๖๕) ฉบับเพิ่มเติม เปลี่ยนแปลง ครั้งที่ ๑

สำหรับ อุดหนุนองค์กรปกครองส่วนท้องถิ่น ส่วนราชการ รัฐวิสาหกิจ องค์กรประชาชน

สำหรับ องค์การบริหารส่วนตำบลเมืองคง อำเภอราษีไศล จังหวัดศรีสะเกษ

แบบ ผ.02

ประเด็นยุทธศาสตร์จังหวัดที่ ๕ การพัฒนาการบริหารจัดการภาครัฐที่มีประสิทธิภาพ

-ยุทธศาสตร์การพัฒนาของ อปท.ในเขตจังหวัดศรีสะเกษ ยุทธศาสตร์ที่ ๕ การพัฒนาการบริหารจัดการภาครัฐที่มีประสิทธิภาพ

๖. ยุทธศาสตร์ : ยุทธศาสตร์การพัฒนาด้านการบริการจัดการที่ดี

๖.๔ แนวทางการพัฒนา : ด้านนโยบายและการวางแผนแบบบูรณาการ เงินอุดหนุนที่นำมาคำนวณร้อยละห้าประกอบด้วย

ที่	โครงการ	วัตถุประสงค์	เป้าหมาย (ผลผลิตของโครงการ)	งบประมาณและที่มา					ตัวชี้วัด (KPI)	ผลลัพธ์ที่คาดว่าจะได้รับ	หน่วยงานที่รับผิดชอบ	หน่วยงานที่ขอการสนับสนุน
				๒๕๖๑ (บาท)	๒๕๖๔ (บาท)	๒๕๖๓ (บาท)	๒๕๖๔ (บาท)	๒๕๖๕ (บาท)				

๑๓	โครงการแข่งขันเรือยาวชิงถ้วยพระราชทานพระบาทสมเด็จพระเจ้าอยู่หัวฯ	เพื่อร่วมสืบทอดงานประเพณีวัฒนธรรมท้องถิ่น	อุดหนุนงบประมาณให้กับที่ทำการอำเภอราชไศล ในงานประเพณีแข่งเรือยาวอำเภอราชไศล	๑๐,๐๐๐	๑๐,๐๐๐	๑๐,๐๐๐	๑๐,๐๐๐	๑๐,๐๐๐	ประชาชนได้รับความพึงพอใจไม่น้อยกว่าร้อยละ ๘๐	งานประเพณีได้รับการสืบทอด	กองการศึกษา	ปกครองอำเภอราชไศล
๑๔	โครงการงานรัฐพิธี	เพื่อสนับสนุนงานรัฐพิธีและวันสำคัญของประเทศ	อุดหนุนงานรัฐพิธีและวันสำคัญของประเทศให้กับที่ทำการอำเภอราชไศล	๘,๐๐๐	๘,๐๐๐	๑๒,๐๐๐	๑๒,๐๐๐	๑๒,๐๐๐	ประชาชนได้รับความพึงพอใจไม่น้อยกว่าร้อยละ ๘๐	แสดงออกถึงความจงรักภักดีต่อสถาบันพระมหากษัตริย์	กองการศึกษา	ปกครองอำเภอราชไศล
๑๕	โครงการส่งเสริมความเข้มแข็งเครือข่ายผู้หญิง	เพื่อให้กลุ่มสตรีมีส่วนร่วมในการพัฒนาตนเองพัฒนาอาชีพ และพัฒนาทักษะชีวิต	อุดหนุนคณะกรรมการพัฒนาสตรีอำเภอราชไศล เพื่ออบรมกลุ่มสตรีในเขต อบต.เมืองคง	๑๐,๐๐๐	๑๐,๐๐๐	๑๐,๐๐๐	๑๐,๐๐๐	๑๐,๐๐๐	ประชาชนได้รับความพึงพอใจไม่น้อยกว่าร้อยละ ๘๐	กลุ่มสตรีมีความสามัคคีและมีความเข้มแข็ง	สำนักปลัด	กองทุนพัฒนาบทบาทสตรี

รายละเอียดโครงการพัฒนา

แผนพัฒนาท้องถิ่น (พ.ศ. ๒๕๖๑ - ๒๕๖๕) ฉบับเพิ่มเติม เปลี่ยนแปลง ครั้งที่ ๑

สำหรับ อุดหนุนองค์กรปกครองส่วนท้องถิ่น ส่วนราชการ รัฐวิสาหกิจ องค์กรประชาชน

สำหรับ องค์การบริหารส่วนตำบลเมืองคง อำเภอราชไศล จังหวัดศรีสะเกษ

แบบ ผ.02

ประเด็นยุทธศาสตร์จังหวัดที่ ๕ การพัฒนาการบริหารจัดการภาครัฐที่มีประสิทธิภาพ

-ยุทธศาสตร์การพัฒนาของ อปท.ในเขตจังหวัดศรีสะเกษ ยุทธศาสตร์ที่ ๕ การพัฒนาการบริหารจัดการภาครัฐที่มีประสิทธิภาพ

๖. ยุทธศาสตร์ : ยุทธศาสตร์การพัฒนาด้านการบริการจัดการที่ดี

๖.๔ แนวทางการพัฒนา : ด้านนโยบายและการวางแผนแบบบูรณาการ เงินอุดหนุนที่ไม่นำมาคำนวณร้อยละห้าประกอบด้วย

ที่	โครงการ	วัตถุประสงค์	เป้าหมาย (ผลผลิตของโครงการ)	งบประมาณและที่มา					ตัวชี้วัด (KPI)	ผลลัพธ์ที่คาดว่าจะได้รับ	หน่วยงานที่รับผิดชอบ	หน่วยงานที่ขอการสนับสนุน
				๒๕๖๑ (บาท)	๒๕๖๔ (บาท)	๒๕๖๓ (บาท)	๒๕๖๔ (บาท)	๒๕๖๕ (บาท)				

๑๖	โครงการขยายเขตไฟฟ้าแรงสูงสถานีสูบน้ำด้วยไฟฟ้าบ้านหลุมหมอก หมู่ที่ ๖	เพื่อให้สถานีสูบน้ำมีระบบไฟฟ้าและสามารถพัฒนาระบบน้ำให้ประชาชนมีน้ำสำหรับการเกษตรตลอดปี	ขยายเขตไฟฟ้าแรงสูงสำหรับสถานีสูบน้ำด้วยไฟฟ้าบ้านหลุมหมอก หมู่ที่ ๖	๑๐,๐๐๐	๑๐,๐๐๐	๑๐,๐๐๐	๑๐,๐๐๐	๑๐,๐๐๐	ประชาชนได้รับความพึงพอใจไม่น้อยกว่าร้อยละ ๘๐	ประชาชนสามารถทำนาปรังและการเกษตรและมีรายได้เพิ่มขึ้น	กองช่าง	การไฟฟ้าส่วนภูมิภาค สาขา ราชสีไศล
๑๗	โครงการขยายเขตไฟฟ้าแรงสูงสำหรับระบบประปาผิวดินขนาดใหญ่ หมู่ที่ ๑๑ บ้านโนนเวียงคำ	เพื่อป้องกันความเดือดร้อนของประชาชนในการขาดแคลนน้ำในการอุปโภค-บริโภค ที่สะอาดและปลอดภัย	ขยายเขตไฟฟ้าแรงสูงสำหรับระบบประปาผิวดินขนาดใหญ่ (กุดเวียงคำ) หมู่ที่ ๑๑ บ้านโนนเวียงคำ	๑,๕๐๐,๐๐๐	๑,๕๐๐,๐๐๐	๑,๕๐๐,๐๐๐	๑,๕๐๐,๐๐๐	๑,๕๐๐,๐๐๐	ประชาชนได้รับความพึงพอใจไม่น้อยกว่าร้อยละ ๘๐	ประชาชนมีน้ำใช้ในการอุปโภค-บริโภค ได้เพียงพอและสะอาดปลอดภัย	กองช่าง	การไฟฟ้าส่วนภูมิภาค สาขา ราชสีไศล
๑๘	โครงการขยายเขตไฟฟ้าแรงสูงสำหรับระบบประปาผิวดินขนาดใหญ่ หมู่ที่ ๑๕ บ้านร่องอโคก	เพื่อป้องกันความเดือดร้อนของประชาชนในการขาดแคลนน้ำในการอุปโภค-บริโภค ที่สะอาดและปลอดภัย	ขยายเขตไฟฟ้าแรงสูงสำหรับระบบประปาผิวดินขนาดใหญ่ (กุดอิม่า) หมู่ที่ ๑๕ บ้านร่องอโคก	๑,๕๐๐,๐๐๐	๑,๕๐๐,๐๐๐	๑,๕๐๐,๐๐๐	๑,๕๐๐,๐๐๐	๑,๕๐๐,๐๐๐	ประชาชนได้รับความพึงพอใจไม่น้อยกว่าร้อยละ ๘๐	ประชาชนมีน้ำใช้ในการอุปโภค-บริโภค ได้เพียงพอและสะอาดปลอดภัย	กองช่าง	การไฟฟ้าส่วนภูมิภาค สาขา ราชสีไศล

## รายละเอียดโครงการพัฒนา

แผนพัฒนาท้องถิ่น (พ.ศ. ๒๕๖๑ - ๒๕๖๕) ฉบับเพิ่มเติม เปลี่ยนแปลง ครั้งที่ ๑

สำหรับ อุดหนุนองค์กรปกครองส่วนท้องถิ่น ส่วนราชการ รัฐวิสาหกิจ องค์กรประชาชน

สำหรับ องค์การบริหารส่วนตำบลเมืองคง อำเภอราชสีไศล จังหวัดศรีสะเกษ

แบบ ผ.02

ประเด็นยุทธศาสตร์จังหวัดที่ ๕ การพัฒนาการบริหารจัดการภาครัฐที่มีประสิทธิภาพ

-ยุทธศาสตร์การพัฒนาของ อปท.ในเขตจังหวัดศรีสะเกษ ยุทธศาสตร์ที่ ๕ การพัฒนาการบริหารจัดการภาครัฐที่มีประสิทธิภาพ

๖. ยุทธศาสตร์ : ยุทธศาสตร์การพัฒนาด้านการบริการจัดการที่ดี

๖.๔ แนวทางการพัฒนา : ด้านนโยบายและการวางแผนแบบบูรณาการ เงินอุดหนุนที่นำมาคำนวณร้อยละห้าประกอบด้วย

ที่	โครงการ	วัตถุประสงค์	เป้าหมาย (ผลผลิตของโครงการ)	งบประมาณและที่มา					ตัวชี้วัด (KPI)	ผลลัพธ์ที่คาดว่าจะได้รับ	หน่วยงานที่รับผิดชอบ	หน่วยงานที่ ขอการสนับสนุน
				๒๕๖๑ (บาท)	๒๕๖๒ (บาท)	๒๕๖๓ (บาท)	๒๕๖๔ (บาท)	๒๕๖๕ (บาท)				

๑๙	โครงการเพื่อขอรับการสนับสนุนงบประมาณการฝึกซ้อมแผนและป้องกันบรรเทาสาธารณภัย	เพื่ออุดหนุนในการสร้างภูมิคุ้มกัน ความเข้าใจ ทัศนคติให้ผู้เสพ ผู้ติดยาเสพติดเข้ารับการบำบัดให้ตระหนักในคุณค่าของคน	อุดหนุนงบประมาณให้กับที่ทำการอำเภอราชীไศลในงานป้องกันและบรรเทาสาธารณภัย	๓,๐๐๐	๓,๐๐๐	๓,๐๐๐	๓,๐๐๐	๓,๐๐๐	ประชาชนได้รับความพึงพอใจไม่น้อยกว่าร้อยละ ๘๐	ประชาชนมีความเข้มแข็ง	สำนักงานปลัด	ปกครองอำเภอราชীไศล
๒๐	โครงการเพื่อขอรับการสนับสนุนงบประมาณการป้องกัน เฝ้าระวังและแก้ไขปัญหาเสพติดจังหวัดศรีสะเกษ	เพื่ออุดหนุนในการสร้างภูมิคุ้มกัน ความเข้าใจ ทัศนคติให้ผู้เสพ ผู้ติดยาเสพติดเข้ารับการบำบัดให้ตระหนักในคุณค่าของคน	อุดหนุนงบประมาณให้กับที่ทำการอำเภอราชীไศลในงานป้องกันและแก้ไขปัญหาเสพติด	๓,๐๐๐	๓,๐๐๐	๓,๐๐๐	๓,๐๐๐	๓,๐๐๐	ประชาชนได้รับความพึงพอใจไม่น้อยกว่าร้อยละ ๘๐	ประชาชนห่างไกลยาเสพติดและเป็นชุมชนปลอดภัยเสพติด	สำนักงานปลัด	ปกครองอำเภอราชীไศล

รายละเอียดโครงการพัฒนา

แผนพัฒนาท้องถิ่น (พ.ศ. ๒๕๖๑ - ๒๕๖๕) ฉบับเพิ่มเติม เปลี่ยนแปลง ครั้งที่ ๑

สำหรับ อุดหนุนองค์กรปกครองส่วนท้องถิ่น ส่วนราชการ รัฐวิสาหกิจ องค์กรประชาชน

สำหรับ องค์การบริหารส่วนตำบลเมืองคง อำเภอราชীไศล จังหวัดศรีสะเกษ

แบบ ผ.02

ประเด็นยุทธศาสตร์จังหวัดที่ ๕ การพัฒนาการบริหารจัดการภาครัฐที่มีประสิทธิภาพ

-ยุทธศาสตร์การพัฒนาของ อปท.ในเขตจังหวัดศรีสะเกษ ยุทธศาสตร์ที่ ๕ การพัฒนาการบริหารจัดการภาครัฐที่มีประสิทธิภาพ

๖. ยุทธศาสตร์ : ยุทธศาสตร์การพัฒนาด้านการบริการจัดการที่ดี

๖.๔ แนวทางการพัฒนา : ด้านนโยบายและการวางแผนแบบบูรณาการ เงินอุดหนุนที่นำมาคำนวณร้อยละห้าประกอบด้วย

ที่	โครงการ	วัตถุประสงค์	เป้าหมาย (ผลผลิตของโครงการ)	งบประมาณและที่มา					ตัวชี้วัด (KPI)	ผลลัพธ์ที่คาดว่าจะได้รับ	หน่วยงานที่รับผิดชอบ	หน่วยงานที่ขอการสนับสนุน
				๒๕๖๑ (บาท)	๒๕๖๒ (บาท)	๒๕๖๓ (บาท)	๒๕๖๔ (บาท)	๒๕๖๕ (บาท)				

๒๑	โครงการจัดทำแผนป้องกัน ฝ้าระวังและแก้ไขปัญหายาเสพติดจังหวัดศรีสะเกษ	เพื่ออุดหนุนในการจัดทำแผนสร้างภูมิคุ้มกัน ความเข้าใจ รมรณงค์ให้ผู้เสพ ผู้ติดยาเสพติดเข้ารับการรักษาบำบัดให้ตระหนักในคุณค่าของคน	อุดหนุนงบประมาณให้กับที่ทำการอำเภอราชีไศลในงานป้องกันและแก้ไขปัญหายาเสพติด	๓,๐๐๐	๓,๐๐๐	๓,๐๐๐	๓,๐๐๐	๓,๐๐๐	ประชาชนได้รับความพึงพอใจไม่น้อยกว่าร้อยละ ๘๐	ประชาชนห่างไกลยาเสพติดและเป็นชุมชนปลอดภัย	สำนักงานปลัด	ปกครองอำเภอราชีไศล
----	---	---	--	-------	-------	-------	-------	-------	--	---	--------------	--------------------

## รายละเอียดโครงการพัฒนา

แบบ ผ.02

แผนพัฒนาท้องถิ่น (พ.ศ. ๒๕๖๑ - ๒๕๖๕) ฉบับเพิ่มเติม เปลี่ยนแปลง ครั้งที่ ๑

สำหรับ อุดหนุนองค์กรปกครองส่วนท้องถิ่น ส่วนราชการ รัฐวิสาหกิจ องค์กรประชาชน

สำหรับ องค์การบริหารส่วนตำบลเมืองคง อำเภอราชีไศล จังหวัดศรีสะเกษ

ประเด็นยุทธศาสตร์จังหวัดที่ ๕ การพัฒนาการบริหารจัดการภาครัฐที่มีประสิทธิภาพ

-ยุทธศาสตร์การพัฒนาของ อปท.ในเขตจังหวัดศรีสะเกษ ยุทธศาสตร์ที่ ๕ การพัฒนาการบริหารจัดการภาครัฐที่มีประสิทธิภาพ

๖. ยุทธศาสตร์ : ยุทธศาสตร์การพัฒนาด้านการบริการจัดการที่ดี

๖.๔ แนวทางการพัฒนา : ด้านนโยบายและการวางแผนแบบบูรณาการ เงินอุดหนุนที่ไม่นำมาคำนวณร้อยละห้าประกอบด้วย

ที่	โครงการ	วัตถุประสงค์	เป้าหมาย (ผลผลิตของโครงการ)	งบประมาณและที่มา					ตัวชี้วัด (KPI)	ผลลัพธ์ที่คาดว่าจะได้รับ	หน่วยงาน ที่รับผิดชอบ	หน่วยงาน ที่ขอการสนับสนุน
				๒๕๖๑ (บาท)	๒๕๖๒ (บาท)	๒๕๖๓ (บาท)	๒๕๖๔ (บาท)	๒๕๖๕ (บาท)				
๒๒	โครงการขยายเขตไฟฟ้าเพื่อให้อยู่อาศัย	เพื่อขยายเขตไฟฟ้าที่ให้อยู่อาศัยให้กับประชาชน	ขยายเขตไฟฟ้าเพื่อให้อยู่อาศัยตามแบบแปลนที่สำรวจและประมาณการ	-	๑๐๐,๐๐๐	๑๐๐,๐๐๐	๑๐๐,๐๐๐	๑๐๐,๐๐๐	ประชาชนได้รับความพึงพอใจไม่น้อยกว่าร้อยละ ๘๐	ประชาชนมีความสะดวกสบายยิ่งขึ้น	กองช่าง	การไฟฟ้าส่วนภูมิภาคสาขาราชีไศล

๒๓	โครงการขยายเขตไฟฟ้าเพื่อการเกษตร	เพื่อขยายเขตไฟฟ้าให้ประชาชนได้ทำการเกษตร	ขยายเขตไฟฟ้าเพื่อการเกษตรตามแบบแปลนที่สำรวจและประมาณการ	-	๑๐๐,๐๐๐	๑๐๐,๐๐๐	๑๐๐,๐๐๐	๑๐๐,๐๐๐	ประชาชนได้รับความพึงพอใจไม่น้อยกว่าร้อยละ ๘๐	ประชาชนสามารถทำการเกษตรได้	กองช่าง	การไฟฟ้าส่วนภูมิภาคสาขาราชสีไศล
๒๔	โครงการขยายเขตไฟฟ้าเพื่อการส่องสว่าง	เพื่อขยายเขตไฟฟ้าเพื่อการส่องสว่างให้ประชาชน	ขยายเขตไฟฟ้าเพื่อการส่องสว่างตามแบบแปลนที่สำรวจและประมาณการ	-	๑๐๐,๐๐๐	๑๐๐,๐๐๐	๑๐๐,๐๐๐	๑๐๐,๐๐๐	ประชาชนได้รับความพึงพอใจไม่น้อยกว่าร้อยละ ๘๐	ประชาชนมีความสะดวกสบายยิ่งขึ้น	กองช่าง	การไฟฟ้าส่วนภูมิภาคสาขาราชสีไศล

รายละเอียดโครงการพัฒนา

แบบ ผ.02

แผนพัฒนาท้องถิ่น (พ.ศ.๒๕๖๑ – พ.ศ.๒๕๖๕) ฉบับเพิ่มเติม เปลี่ยนแปลง ครั้งที่ ๑  
สำหรับ อุดหนุนองค์กรปกครองส่วนท้องถิ่น ส่วนราชการ รัฐวิสาหกิจ องค์กรประชาชน  
องค์การบริหารส่วนตำบลเมืองคง อำเภอราชสีไศล จังหวัดศรีสะเกษ

ประเด็นยุทธศาสตร์จังหวัดที่ ๕ การพัฒนาการบริหารจัดการภาครัฐที่มีประสิทธิภาพ

-ยุทธศาสตร์การพัฒนาของ อปท.ในเขตจังหวัดศรีสะเกษ ยุทธศาสตร์ที่ ๕ การพัฒนาการบริหารจัดการภาครัฐที่มีประสิทธิภาพ

๖.ยุทธศาสตร์: ยุทธศาสตร์การพัฒนาด้านการบริการจัดการที่ดี

๖.๔ แนวทางการพัฒนา : ด้านนโยบายและวางแผนแบบบูรณาการ เงินอุดหนุนที่นำมาคำนวณร้อยละห้าประกอบด้วย

ที่	โครงการ	วัตถุประสงค์	เป้าหมาย ผลผลิตของ โครงการ	งบประมาณและที่ผ่านมา					ตัวชี้วัด (KPI)	ผลลัพธ์ที่คาดว่าจะได้รับ	หน่วยงาน ที่รับผิดชอบ
				๒๕๖๑ (บาท)	๒๕๖๒ (บาท)	๒๕๖๓ (บาท)	๒๕๖๔ (บาท)	๒๕๖๕ (บาท)			
๒๕	อุดหนุนโครงการงานประเพณีบุญบั้งไฟ อำเภอราชสีไศล	เพื่ออนุรักษ์ประเพณีอันดีงามไว้ให้สืบทอดต่ออนุชนรุ่นใหม่	อุดหนุนงบประมาณให้กับที่ทำการอำเภอราชสีไศลในงานประเพณี	-	๓๐,๐๐๐	๓๐,๐๐๐	๓๐,๐๐๐	๓๐,๐๐๐	ประชาชนได้รับความพึงพอใจไม่น้อยกว่าร้อยละ ๘๐	ชุมชนท้องถิ่นเกิดความสามัคคีร่วมมือช่วยเหลือกันในการพัฒนาสืบทอด	กองการศึกษา



			บุญบังไฟ อำเภอราชี ไศล								
--	--	--	------------------------------	--	--	--	--	--	--	--	--

รายละเอียดโครงการพัฒนา  
แผนพัฒนาท้องถิ่น (พ.ศ. ๒๕๖๑ - ๒๕๖๕) ฉบับเพิ่มเติม เปลี่ยนแปลง ครั้งที่ ๑  
สำหรับ อุดหนุนองค์กรปกครองส่วนท้องถิ่น ส่วนราชการ รัฐวิสาหกิจ องค์กรประชาชน  
ของ องค์การบริหารส่วนตำบลเมืองคง อำเภอราชีไศล จังหวัดศรีสะเกษ

แบบ ศ.02

ประเด็นยุทธศาสตร์จังหวัดที่ ๕ การพัฒนาการบริหารจัดการภาครัฐที่มีประสิทธิภาพ

-ยุทธศาสตร์การพัฒนาของ อปท. ในเขตจังหวัดศรีสะเกษ ยุทธศาสตร์ที่ ๕ การพัฒนาการบริหารจัดการภาครัฐที่มีประสิทธิภาพ

๖. ยุทธศาสตร์ : ยุทธศาสตร์การพัฒนาด้านการบริการจัดการที่ดี

๖.๔ แนวทางการพัฒนา : ด้านนโยบายและการวางแผนแบบบูรณาการ เงินอุดหนุนที่ไม่นำมาคำนวณร้อยละห้าประกอบด้วย

ที่	โครงการ	วัตถุประสงค์	เป้าหมาย (ผลผลิตของโครงการ)	งบประมาณและที่มา					ตัวชี้วัด (KPI)	ผลลัพธ์ที่คาดว่าจะได้รับ	หน่วยงานที่รับผิดชอบ	หน่วยงานที่ขอการสนับสนุน
				๒๕๖๑ (บาท)	๒๕๖๒ (บาท)	๒๕๖๓ (บาท)	๒๕๖๔ (บาท)	๒๕๖๕ (บาท)				
๒๖	โครงการขยายอัตรา กำลังไฟฟ้าสำหรับ สำนักงาน	เพื่อขยายอัตรา กำลังไฟฟ้าสำหรับ สำนักงาน เพื่อความ ปลอดภัยและการทำงาน มีประสิทธิภาพมากขึ้น	ขยายอัตรากำลังไฟฟ้า สำหรับสำหรับสำนักงาน อบต.เมืองคง ตามแบบ แปลนที่สำรวจและ ประมาณการ	-	๑๐๐,๐๐๐	๑๐๐,๐๐๐	๑๐๐,๐๐๐	๑๐๐,๐๐ ๐	ประชาชนได้รับ ความพึงพอใจไม่ น้อยกว่า ร้อยละ ๘๐	มีความปลอดภัย ยิ่งขึ้น	กองช่าง	การไฟฟ้า ส่วนภูมิภาค สาขา ราชีไศล

## รายละเอียดโครงการพัฒนา

แผนพัฒนาท้องถิ่น (พ.ศ. ๒๕๖๑ - ๒๕๖๕) ฉบับเพิ่มเติม เปลี่ยนแปลง ครั้งที่ ๑  
สำหรับ องค์การบริหารส่วนตำบลเมืองคง อำเภอราชไศล จังหวัดศรีสะเกษ

แบบ ศ.02

ประเด็นยุทธศาสตร์จังหวัดที่ ๕ การพัฒนาการบริหารจัดการภาครัฐที่มีประสิทธิภาพ

-ยุทธศาสตร์การพัฒนาของ อปท.ในเขตจังหวัดศรีสะเกษ ยุทธศาสตร์ที่ ๕ การพัฒนาการบริหารจัดการภาครัฐที่มีประสิทธิภาพ

๖. ยุทธศาสตร์ : ยุทธศาสตร์การพัฒนาด้านการบริการจัดการที่ดี

๖.๕ แนวทางการพัฒนา :ด้านการบริหารจัดการภายในสำนักงานโดยมุ่งผลสัมฤทธิ์ในประสิทธิภาพและประสิทธิผล

ที่	โครงการ	วัตถุประสงค์	เป้าหมาย (ผลผลิตของโครงการ)	งบประมาณและที่มา					ตัวชี้วัด (KPI)	ผลลัพธ์ที่คาดว่าจะได้รับ	หน่วยงานที่รับผิดชอบ
				๒๕๖๑ (บาท)	๒๕๖๒ (บาท)	๒๕๖๓ (บาท)	๒๕๖๔ (บาท)	๒๕๖๕ (บาท)			
๑	โครงการปลูกจิตสำนึกในการประหยัดพลังงานตามนโยบายรัฐบาล	เพื่อให้เกิดการประหยัดพลังงานในการทำงาน	สำนักปลัด ส่วนการคลัง กองช่าง ส่วนการศึกษาฯ อปต.	๒๐,๐๐๐	๒๐,๐๐๐	๒๐,๐๐๐	๒๐,๐๐๐	๒๐,๐๐๐	มีการประหยัดพลังงานได้ร้อยละ ๒๐	คณะผู้บริหารและสมาชิก อปต. พนักงานส่วนตำบลมีความรู้และจิตสำนึกในการประหยัดพลังงาน	สำนักปลัดฯ
๒	โครงการประเมินประสิทธิภาพและประสิทธิผล ความพึงพอใจของประชาชนในการบริหารงานขององค์กร	เพื่อเพิ่มประสิทธิภาพในการบริหารงานขออปต.	ประเมินประสิทธิภาพและประสิทธิผล ความพึงพอใจของประชาชน	๒๐,๐๐๐	๒๐,๐๐๐	๒๐,๐๐๐	๒๐,๐๐๐	๒๐,๐๐๐	ประชาชนได้รับความพึงพอใจไม่น้อยกว่าร้อยละ ๘๐	การบริหารงานเป็นไปตามระเบียบและมีประสิทธิภาพ	ทุกส่วนในอปต.
๓	โครงการดำเนินการเลือกตั้งนายก อปต.และสมาชิกสภาอปต.และเลือกตั้งซ่อมสมาชิกสภา อปต.หรือนายกอปต.	เพื่อปฏิบัติตามระเบียบ กฎหมายการบริหารงานของอปต.	ดำเนินการเลือกตั้งนายก อปต.และสมาชิก อปต.	๑๐๐,๐๐๐	๑๐๐,๐๐๐	๑๐๐,๐๐๐	๑๐๐,๐๐๐	๑๐๐,๐๐๐	ประชาชนได้รับความพึงพอใจในการดำเนินการเลือกตั้งไม่น้อยกว่าร้อยละ ๘๐	การบริหารงานเป็นไปตามระเบียบและมีประสิทธิภาพ	ทุกส่วนในอปต.

๔	โครงการปรับปรุงและพัฒนาระบบแผนที่ภาษี	เพื่อปรับปรุงและพัฒนาาระบบแผนที่ภาษีให้มีประสิทธิภาพ	ดำเนินการปรับปรุงระบบแผนที่ภาษีให้สามารถใช้งานได้เป็นปัจจุบัน	๓๐,๐๐๐	-	-	-	-	ผู้เสียภาษีได้รับความพึงพอใจไม่น้อยกว่าร้อยละ ๘๐	การบริหารงานเป็นไปตามระเบียบและมีประสิทธิภาพ	กองคลัง
---	---------------------------------------	--	---	--------	---	---	---	---	--	--	---------

## รายละเอียดโครงการพัฒนา

แผนพัฒนาท้องถิ่น (พ.ศ. ๒๕๖๑ - ๒๕๖๕) ฉบับเพิ่มเติม เปลี่ยนแปลง ครั้งที่ ๑

สำหรับ องค์การบริหารส่วนตำบลเมืองคง อำเภอราชไศล จังหวัดศรีสะเกษ

แบบ ผ.02

ประเด็นยุทธศาสตร์จังหวัดที่ ๕ การบริหารการจัดการภาครัฐอย่างมีประสิทธิภาพ

-ยุทธศาสตร์การพัฒนาของ อปท.ในเขตจังหวัดศรีสะเกษ ยุทธศาสตร์ที่ ๕ การบริหารการจัดการภาครัฐอย่างมีประสิทธิภาพ

๖ ยุทธศาสตร์ : การพัฒนาด้านการพัฒนาการจัดการที่ดี

๖.๕ แนวทางการพัฒนา :ด้านการบริหารจัดการภายในสำนักงานโดยมุ่งผลสัมฤทธิ์ในประสิทธิภาพและประสิทธิผล

ที่	โครงการ	วัตถุประสงค์	เป้าหมาย (ผลผลิตของโครงการ)	งบประมาณและที่มา					ตัวชี้วัด (KPI)	ผลลัพธ์ที่คาดว่าจะได้รับ	หน่วยงานที่รับผิดชอบ
				๒๕๖๑ (บาท)	๒๕๖๒ (บาท)	๒๕๖๓ (บาท)	๒๕๖๔ (บาท)	๒๕๖๕ (บาท)			
๕	โครงการปรับปรุงแผนที่ภาษี	-เพื่อปรับปรุงและพัฒนาาระบบแผนที่ภาษีให้มีประสิทธิภาพ	-ดำเนินการปรับปรุงระบบแผนที่ภาษีให้สามารถใช้งานได้	-	๔๐๐,๐๐๐	๔๐๐,๐๐๐	๔๐๐,๐๐๐	๔๐๐,๐๐๐	ผู้เสียภาษีได้รับความพึงพอใจไม่น้อยกว่าร้อยละ ๘๐	การบริหารงานเป็นไปตามระเบียบและมีประสิทธิภาพ	กองคลัง

๖	โครงการอบต.เคลื่อนที่ พบประชาชนภายใต้ กิจกรรม “การจัดเวที ประชาคมหมู่บ้านเพื่อ การจัดทำแผนชุมชน และแผนพัฒนาท้องถิ่น สี่ปี”	-เพื่อบริการและอำนวยความสะดวกแก่ ประชาชน  -เพื่อเป็นการสร้าง ทัศนคติที่ดีของประชาชน ต่ออบต.  -เพื่อพัฒนาท้องถิ่นโดย การมีส่วนร่วมของชุมชน	-จัดกิจกรรมอบต.พบประชาชน  - จัดทำประชาคมหมู่บ้าน/ ตำบลเพื่อรับทราบถึงปัญหา ความต้องการและแนว ทางแก้ไขปัญหาของชุมชน	๒๐,๐๐๐	๒๐,๐๐๐	๒๐,๐๐๐	๒๐,๐๐๐	๒๐,๐๐๐	ประชาชนได้รับความ พึงพอใจไม่น้อยกว่า ร้อยละ ๘๐	-ได้อำนวยความสะดวกและ บริการประชาชน  -ประชาชนมีส่วนร่วม ในการพัฒนาชุมชน ของตนเอง แบบ บูรณาการ	สำนักงาน ปลัดฯ
---	--	---	---	--------	--------	--------	--------	--------	--	---	-------------------

## รายละเอียดโครงการพัฒนา

แผนพัฒนาท้องถิ่น (พ.ศ. ๒๕๖๑ - ๒๕๖๕) ฉบับเพิ่มเติม เปลี่ยนแปลง ครั้งที่ ๑

สำหรับ องค์การบริหารส่วนตำบลเมืองคง อำเภอราชไสล จังหวัดศรีสะเกษ

แบบ ผ.๐2

ประเด็นยุทธศาสตร์จังหวัดที่ ๕ การพัฒนาการบริหารจัดการภาครัฐที่มีประสิทธิภาพ

-ยุทธศาสตร์การพัฒนาของ อปท.ในเขตจังหวัดศรีสะเกษ ยุทธศาสตร์ที่ ๕ การพัฒนาการบริหารจัดการภาครัฐที่มีประสิทธิภาพ

๖. ยุทธศาสตร์ : ยุทธศาสตร์การพัฒนาด้านการบริหารจัดการที่ดี

๖.๕ แนวทางการพัฒนา :ด้านนโยบายและการวางแผนแบบบูรณาการ

ที่	โครงการ	วัตถุประสงค์	เป้าหมาย (ผลผลิตของโครงการ)	งบประมาณและที่มา					ตัวชี้วัด (KPI)	ผลลัพธ์ที่คาดว่าจะได้รับ	หน่วยงานที่ รับผิดชอบ
				๒๕๖๑ (บาท)	๒๕๖๒ (บาท)	๒๕๖๓ (บาท)	๒๕๖๔ (บาท)	๒๕๖๕ (บาท)			
๗	โครงการวางแผน จัดทำผังชุมชนอบต. เมืองคง แบบบูรณา การ	เพื่อความเป็นกฎเกณฑ์ และมาตรฐานการวางผัง ชุมชน	จัดทำผังชุมชน อบต.เมือง คง	๓๐๐,๐๐๐	๓๐๐,๐๐๐	๓๐๐,๐๐๐	๓๐๐,๐๐๐	๓๐๐,๐๐๐	ประชาชนได้รับความ พึงพอใจไม่น้อยกว่า ร้อยละ ๘๐	ได้ผังชุมชนเพื่อความ สะดวกในการใช้งาน	กองช่าง

๘	โครงการรางวัลที่ดิน พื้นที่ สาธารณะประโยชน์ที่ มีพื้นที่ทับซ้อนกับ ประชาชน	เพื่อรางวัลที่ดินประชาชน ที่ติดกับพื้นที่สาธารณะ ประโยชน์ที่มีพื้นที่ทับซ้อน	พื้นที่สาธารณะประโยชน์ มีหลักแนวเขตที่ชัดเจนขึ้น	๕๐,๐๐๐	๕๐,๐๐๐	๕๐,๐๐๐	๕๐,๐๐๐	๕๐,๐๐๐	ประชาชนได้รับความ พึงพอใจไม่น้อยกว่า ร้อยละ ๘๐	ประชาชนพึงพอใจใน การบริการของ อบต.	ทุกส่วนใน อบต.
---	--	--	---	--------	--------	--------	--------	--------	--	---------------------------------------	-------------------

## รายละเอียดโครงการพัฒนา

แผนพัฒนาท้องถิ่น (พ.ศ.๒๕๖๑ - ๒๕๖๕) ฉบับเพิ่มเติม เปลี่ยนแปลง ครั้งที่ ๑  
สำหรับ โครงการพัฒนาที่องค์กรปกครองส่วนท้องถิ่นดำเนินการโดยไม่ใช้งบประมาณ  
องค์กรบริหารส่วนตำบลเมืองคง อำเภอราชไศล จังหวัดศรีสะเกษ

(แบบ ผ.๐2)

ยุทธศาสตร์จังหวัดที่ ๕ การพัฒนาการบริหารจัดการความรู้ที่มีประสิทธิภาพ

-ยุทธศาสตร์การพัฒนาขององค์กรปกครองส่วนท้องถิ่นในเขตจังหวัดที่ ๕ การพัฒนาการบริหารจัดการภาครัฐที่มีประสิทธิภาพ

๖. ยุทธศาสตร์ด้านการจัดการบริหารงานที่ดี

- แผนงานบริหารงานทั่วไป

ที่	โครงการ	วัตถุประสงค์	เป้าหมาย  (ผลผลิตของโครงการ)	งบประมาณและที่ผ่านมา					ตัวชี้วัด  (KPI)	ผลที่คาดว่าจะได้รับ	หน่วยงานที่ รับผิดชอบหลัก
				๒๕๖ ๑ (บาท)	๒๕๖ ๒ (บาท)	๒๕๖ ๓ (บาท)	๒๕๖ ๔ (บาท)	๒๕๖ ๕ (บาท)			
๑	จัดทำแผนปฏิบัติการป้องกันการ ทุจริตของอปท.  (มติ ๒ ข้อ ๒.๑/ข้อ ๒.๕.๒)	เพื่อเป็นการแสดงถึงความโปร่งใสใน การทำงานของอบต.เมืองคง	จัดทำแผนปฏิบัติการป้องกันการทุจริต ของอปท.จำนวน ๑ เล่ม	✓	✓	✓	✓	✓	๑ เล่ม	บุคลากรปฏิบัติงานด้วยความซื่อสัตย์ สุจริต	สำนักปลัด

๒	มาตรการจัดทำคำสั่งแต่งตั้งคณะกรรมการกลั่นกรองการปฏิบัติราชการ (มติ ๒ ข้อ ๒.๒.๑)	เพื่อสร้างความโปร่งใสในการบริหารงานบุคคล	จัดทำคำสั่งฯ ปีละ ๒ ครั้ง	✓	✓	✓	✓	✓	๒ ครั้ง	มีการรวมกลุ่มของเจ้าหน้าที่เพื่อการบริหารงานที่โปร่งใส	สำนักปลัด
๓	มาตรการจัดทำคำสั่งแต่งตั้งคณะกรรมการพิจารณาเลื่อนขั้นเงินเดือน (มติ ๒ ข้อ ๒.๒.๑)	เพื่อสร้างความโปร่งใสในการบริหารงานบุคคล	จัดทำคำสั่งฯ ปีละ ๒ ครั้ง	✓	✓	✓	✓	✓	๒ ครั้ง	การพิจารณาเลื่อนขั้นอย่างเป็นธรรมและโปร่งใส	สำนักปลัด

## รายละเอียดโครงการพัฒนา

แผนพัฒนาท้องถิ่น (พ.ศ.๒๕๖๑ - ๒๕๖๕) ฉบับเพิ่มเติม เปลี่ยนแปลง ครั้งที่ ๑  
สำหรับ โครงการพัฒนาที่องค์กรปกครองส่วนท้องถิ่นดำเนินการโดยไม่ใช้งบประมาณ  
องค์กรบริหารส่วนตำบลเมืองคง อำเภอราชไศล จังหวัดศรีสะเกษ

(แบบ ผ.๐2)

ยุทธศาสตร์จังหวัดที่ ๕ การพัฒนาการบริหารการจัดการความรู้ที่มีประสิทธิภาพ

-ยุทธศาสตร์การพัฒนาขององค์กรปกครองส่วนท้องถิ่นในเขตจังหวัดที่ ๕ การพัฒนาการบริหารจัดการภาครัฐที่มีประสิทธิภาพ

๖. ยุทธศาสตร์ด้านการจัดการบริหารงาน

- แผนงานบริหารงานทั่วไป

ที่	โครงการ	วัตถุประสงค์	เป้าหมาย (ผลผลิตของโครงการ)	งบประมาณและที่ผ่านมา					ตัวชี้วัด (KPI)	ผลที่คาดว่าจะได้รับ	หน่วยงานที่รับผิดชอบหลัก
				๒๕๖๑	๒๕๖๒	๒๕๖๓	๒๕๖๔	๒๕๖๕			
๔	มาตรการการจัดทำข้อตกลงการปฏิบัติ-ราชการ เพื่อลดอุปสรรคในการพิจารณา (มติ ๒ ข้อ ๒.๒.๑)	เพื่อกำหนดทิศทางการทำงานของบุคลากรในองค์กร	จัดทำข้อตกลงฯ ปีละ ๒ ครั้ง	✓	✓	✓	✓	✓	๒ ครั้ง	บุคลากรขององค์กรปฏิบัติงานเป็นไปตามข้อตกลงที่วางไว้	สำนักปลัด

๕	มาตรการการจัดทำแบบรับรองการปฏิบัติ-ราชการ (มติ ๒ ข้อ ๒.๒.๑)	เพื่อรับรองผลการปฏิบัติงานของบุคลากรในองค์กร	พนักงานและลูกจ้างทั้งหมดขององค์กร	✓	✓	✓	✓	✓	๓๖คน	พนักงานและลูกจ้างปฏิบัติงานเป็นไปตามข้อตกลงที่วางไว้	สำนักปลัด
๖	มาตรการใช้แบบประเมินประสิทธิภาพและประสิทธิผลเป็นเกณฑ์ในการพิจารณาเลื่อนขั้น เงินเดือน(มติ ๒ ข้อ ๒.๒.๑)	เพื่อความโปร่งใสในการพิจารณาการเลื่อนขั้นเงินเดือน	พนักงานและลูกจ้างทั้งหมดขององค์กร	✓	✓	✓	✓	✓	๓๖คน	พนักงานและลูกจ้างขององค์กรปฏิบัติงานเป็นไปตามข้อตกลงที่วางไว้	สำนักปลัด

## รายละเอียดโครงการพัฒนา

(แบบ ผ.๐2)

แผนพัฒนาท้องถิ่น (พ.ศ.๒๕๖๑ – ๒๕๖๕) ฉบับเพิ่มเติม เปลี่ยนแปลง ครั้งที่ ๑  
สำหรับ โครงการพัฒนาที่องค์กรปกครองส่วนท้องถิ่นดำเนินการโดยไม่ใช้งบประมาณ  
องค์การบริหารส่วนตำบลเมืองคง อำเภอราชไศล จังหวัดศรีสะเกษ

ยุทธศาสตร์จังหวัดที่ ๕ การพัฒนาการบริหารจัดการความรู้ที่มีประสิทธิภาพ

-ยุทธศาสตร์การพัฒนาขององค์กรปกครองส่วนท้องถิ่นในเขตจังหวัดที่ ๕ การพัฒนาการบริหารจัดการภาครัฐที่มีประสิทธิภาพ

๖. ยุทธศาสตร์ด้านการจัดการบริหารงาน

- แผนงานบริหารงานทั่วไป

ที่	โครงการ	วัตถุประสงค์	เป้าหมาย (ผลผลิตของโครงการ)	งบประมาณและที่ผ่านมา					ตัวชี้วัด (KPI)	ผลที่คาดว่าจะได้รับ	หน่วยงานที่ รับผิดชอบหลัก
				๒๕๖ ๑ (บาท)	๒๕๖ ๒ (บาท)	๒๕๖ ๓ (บาท)	๒๕๖ ๔ (บาท)	๒๕๖ ๕ (บาท)			
๗	มาตรการการใช้บัตรคิวในการติดต่อราชการ (มติ ๒ ข้อ ๒.๒.๑/ ข้อ ๒.๒.๓)	เพื่อให้การบริการอย่างเป็นธรรมและเท่าเทียมกันป้องกันการเอื้อประโยชน์ต่อพวกพ้อง	ทุกกอง จัดทำบัตรคิวในการติดต่อราชการของประชาชน	✓	✓	✓	✓	✓	๔ส่วน/กอง	ประชาชนได้รับบริการที่เท่าเทียมกัน	สำนักปลัด

๘	มาตรการการจัดทำคู่มือสร้างความโปร่งใสในการบริหารงานบุคคลมิติ ๒ ข้อ ๒.๒.๑)	เพื่อเป็นการป้องกันเจ้าหน้าที่แสวงหาผลประโยชน์จากการปฏิบัติงาน	กำหนดหลักเกณฑ์ในการบรรจุ แต่งตั้งโยกย้าย	✓	✓	✓	✓	✓	๑ เล่ม	ข้าราชการได้รับความเป็นธรรมในการบรรจุ แต่งตั้ง โยกย้าย	สำนักปลัด
๙	การสร้างความโปร่งใสในการบริหาร-งบประมาณ ของ อบต.เมืองคง (มิติ ๒ ข้อ ๒.๒.๒)	เพื่อเป็นการพัฒนาแผนและกระบวนการจัดซื้อจัดจ้าง และการวิเคราะห์ผลการจัดซื้อจัดจ้าง	จัดทำคู่มือในการจัดซื้อจัดจ้างขององค์กร	✓	✓	✓	✓	✓	๑ เล่ม	ป้องกันการใช้จ่ายเงินที่ผิดวัตถุประสงค์ และการใช้จ่ายเงินมีประโยชน์ต่อส่วนรวม	สำนักปลัด

## รายละเอียดโครงการพัฒนา

แผนพัฒนาท้องถิ่น (พ.ศ.๒๕๖๑ - ๒๕๖๕) ฉบับเพิ่มเติม เปลี่ยนแปลง ครั้งที่ ๑  
สำหรับ โครงการพัฒนาที่องค์กรปกครองส่วนท้องถิ่นดำเนินการโดยไม่ใช้งบประมาณ  
องค์การบริหารส่วนตำบลเมืองคง อำเภอรายไศล จังหวัดศรีสะเกษ

(แบบ ผ.๐2)

ยุทธศาสตร์จังหวัดที่ ๕ การพัฒนาการบริหารจัดการความรู้ที่มีประสิทธิภาพ

-ยุทธศาสตร์การพัฒนาขององค์กรปกครองส่วนท้องถิ่นในเขตจังหวัดที่ ๕ การพัฒนาการบริหารจัดการภาครัฐที่มีประสิทธิภาพ

๖. ยุทธศาสตร์ด้านการจัดการบริหารงาน

- แผนงานบริหารงานทั่วไป

ที่	โครงการ	วัตถุประสงค์	เป้าหมาย (ผลผลิตของโครงการ)	งบประมาณและที่ผ่านมา					ตัวชี้วัด (KPI)	ผลที่คาดว่าจะได้รับ	หน่วยงานที่รับผิดชอบหลัก
				๒๕๖๑	๒๕๖๒	๒๕๖๓	๒๕๖๔	๒๕๖๕			
๑๐	มาตรการป้องกันการทุจริตและสร้างความโปร่งใสในการดำเนินงานทะเบียนราษฎร์ (มิติ ๒ ข้อ ๒.๒.๓)	เพื่อสร้างคุณภาพและความพึงพอใจ ต่อผู้รับบริการ	จัดทำแบบประเมินความพึงพอใจ ของผู้รับบริการจัดการรายงานความพึงพอใจเสนอผู้บังคับบัญชา	✓	✓	✓	✓	✓	๑๒ ครั้งต่อปี	การบริหารงานของงานทะเบียนราษฎร์ เป็นไปอย่างมีประสิทธิภาพและเป็นที่ยอมรับ	สำนักปลัด



๑๑	มาตรการจัดทำคู่มือการให้บริการประชาชน  (มติ ๒ ข้อ ๒.๓.๑)	เพื่อให้ประชาชนทราบถึงช่องทางและขั้นตอนการให้บริการ รวมทั้งอัตราค่าบริการและค่าธรรมเนียมตามที่กฎหมายกำหนด	จัดทำคู่มือทุกกอง รวม ๖ กอง	✓	✓	✓	✓	✓	๔ส่วน/กอง	ประชาชนทราบขั้นตอนในการปฏิบัติราชการ	ทุกส่วน/กอง
----	--	---	-----------------------------	---	---	---	---	---	-----------	--------------------------------------	-------------

## รายละเอียดโครงการพัฒนา

แผนพัฒนาท้องถิ่น (พ.ศ.๒๕๖๑ - ๒๕๖๕) ฉบับเพิ่มเติม เปลี่ยนแปลง ครั้งที่ ๑  
สำหรับ โครงการพัฒนาที่องค์กรปกครองส่วนท้องถิ่นดำเนินการโดยไม่ใช้งบประมาณ  
องค์การบริหารส่วนตำบลเมืองคง อำเภอราชสีห์ จังหวัดศรีสะเกษ

(แบบ ผ.๐2)

ยุทธศาสตร์จังหวัดที่ ๕ การพัฒนาการบริหารจัดการความรู้ที่มีประสิทธิภาพ

-ยุทธศาสตร์การพัฒนาขององค์กรปกครองส่วนท้องถิ่นในเขตจังหวัดที่ ๕ การพัฒนาการบริหารจัดการภาครัฐที่มีประสิทธิภาพ

๖. ยุทธศาสตร์ด้านการจัดการบริหารงาน

- แผนงานบริหารงานทั่วไป

ที่	โครงการ	วัตถุประสงค์	เป้าหมาย  (ผลผลิตของโครงการ)	งบประมาณและที่ผ่านมา					ตัวชี้วัด  (KPI)	ผลที่คาดว่าจะได้รับ	หน่วยงานที่รับผิดชอบหลัก
				๒๕๖๑	๒๕๖๒	๒๕๖๓	๒๕๖๔	๒๕๖๕			
๑๒	มาตรการคำสั่งการมอบอำนาจของนายกอบต.เมืองคง  (มติ ๒ ข้อ ๒.๓.๑)	เพื่อให้เกิดความคล่องตัวในการบริการงาน และเพื่อเป็นการลดขั้นตอนในการปฏิบัติราชการเพื่อกระจายอำนาจในการตัดสินใจ	จัดทำคำสั่งการมอบอำนาจให้แก่ รองนายก / ปลัด / เป็นผู้รักษาการแทน หรือปฏิบัติราชการแทน	✓	✓	✓	✓	✓	๒ คำสั่ง	มีการกระจายอำนาจในการตัดสินใจ และลดขั้นตอนในการปฏิบัติงาน	สำนักปลัด

๑๓	มาตรการจัดทำข้อตกลงการปฏิบัติราชการ-ของอบต.เมืองคง  (มติ ๒ ข้อ ๒.๕.๑)	เพื่อเป็นการสร้างมาตรฐานในการทำงาน	การจัดทำข้อตกลงฯ ในการปฏิบัติงานระหว่างผู้บริหารฯกับพนักงานและลูกจ้าง	✓	✓	✓	✓	✓	๓๗ คน	ไม่พบข้อบกพร่องในการทำงานหรือน้อย	สำนักปลัด
----	---	------------------------------------	---	---	---	---	---	---	-------	-----------------------------------	-----------

## รายละเอียดโครงการพัฒนา

แผนพัฒนาท้องถิ่น (พ.ศ.๒๕๖๑ - ๒๕๖๕) ฉบับเพิ่มเติม เปลี่ยนแปลง ครั้งที่ ๑  
สำหรับ โครงการพัฒนาที่องค์กรปกครองส่วนท้องถิ่นดำเนินการโดยไม่ใช้งบประมาณ  
องค์การบริหารส่วนตำบลเมืองคง อำเภอราษีไศล จังหวัดศรีสะเกษ

(แบบ ผ.๐2)

ยุทธศาสตร์จังหวัดที่ ๕ การพัฒนาการบริหารจัดการความรู้ที่มีประสิทธิภาพ

-ยุทธศาสตร์การพัฒนาขององค์กรปกครองส่วนท้องถิ่นในเขตจังหวัดที่ ๕ การพัฒนาการบริหารจัดการภาครัฐที่มีประสิทธิภาพ

๖. ยุทธศาสตร์ด้านการจัดการบริหารงาน

- แผนงานบริหารงานทั่วไป

ที่	โครงการ	วัตถุประสงค์	เป้าหมาย (ผลผลิตของโครงการ)	งบประมาณและที่ผ่านมา					ตัวชี้วัด (KPI)	ผลที่คาดว่าจะได้รับ	หน่วยงานที่รับผิดชอบหลัก
				๒๕๖๑	๒๕๖๒	๒๕๖๓	๒๕๖๔	๒๕๖๕			
๑๔	มาตรการแต่งตั้งผู้รับผิดชอบเกี่ยวกับเรื่อง-ร้องเรียน  (มติ ๒ ข้อ ๒.๕.๓)	เพื่อให้มีเจ้าหน้าที่ให้บริการต่อประชาชนในการรับเรื่องร้องเรียนกรณีต่างๆ	จัดทำคำสั่งแต่งตั้งผู้รับผิดชอบฯ จัดทำคู่มือเรื่องร้องเรียนฯ มีการเผยแพร่ ขั้นตอนกระบวนการงาน การรับเรื่องร้องเรียน	✓	✓	✓	✓	✓	๑ คำสั่ง ๑ คู่มือ	เจ้าหน้าที่ปฏิบัติงานเป็นไปตามคู่มือที่กำหนด	สำนักปลัด

๑๕	มาตรการเผยแพร่ข้อมูลข่าวสารที่สำคัญหลากหลาย ของ อบต.เมืองคง  (มีติ ๓ ข้อ ๓.๑.๒ / ๓.๑.๓) มีติ ๔ ข้อ ๔.๒.๓	เพื่อให้มีการเผยแพร่ข้อมูลข่าวสารการบริหารงานบุคคล การบริหาร-งบประมาณ การเงิน การจัดหา-พัสดุ การคำนวณราคากลางการรายงานผลการปฏิบัติงานเพื่อเปิดเผยข้อมูลให้ประชาชนได้รับทราบ	๑.ประกาศเผยแพร่ แผนการ-จัดหาพัสดุ แผนการจัดซื้อจัดจ้างรวมทั้งข้อมูลการจัดซื้อจัดจ้าง  ๒.เผยแพร่ข้อมูลแผนอัตรากำลังการบริหารงบประมาณ การเงิน  ๓.รายงานผลการปฏิบัติงานของแต่ละกอง/สำนัก จำนวน ๖ กอง	✓	✓	✓	✓	✓	๔ส่วน/กอง	มีการเผยแพร่ข้อมูลข่าวสารตามหลักเกณฑ์วิธีการที่กฎหมายระเบียบข้อบังคับกำหนดมีบอร์ดประชาสัมพันธ์ ข้อมูลข่าวสาร/การประกาศ ที่ชัดเจน	ทุกส่วนราชการ
----	--	---	---	---	---	---	---	---	-----------	--	---------------

รายละเอียดโครงการพัฒนา

แผนพัฒนาท้องถิ่น (พ.ศ.๒๕๖๑ - ๒๕๖๕) ฉบับเพิ่มเติม เปลี่ยนแปลง ครั้งที่ ๑  
 สำหรับ โครงการพัฒนาที่องค์กรปกครองส่วนท้องถิ่นดำเนินการโดยไม่ใช้งบประมาณ  
 องค์กรบริหารส่วนตำบลเมืองคง อำเภอราชสีห์ จังหวัดศรีสะเกษ

(แบบ ผ.02)

ยุทธศาสตร์จังหวัดที่ ๕ การพัฒนาการบริหารจัดการความรู้ที่มีประสิทธิภาพ

-ยุทธศาสตร์การพัฒนาขององค์กรปกครองส่วนท้องถิ่นในเขตจังหวัดที่ ๕ การพัฒนาการบริหารจัดการภาครัฐที่มีประสิทธิภาพ

๖. ยุทธศาสตร์ด้านการจัดการบริหารงาน

- แผนงานบริหารงานทั่วไป

ที่	โครงการ	วัตถุประสงค์	เป้าหมาย  (ผลผลิตของโครงการ)	งบประมาณและที่ผ่านมา					ตัวชี้วัด  (KPI)	ผลที่คาดว่าจะได้รับ	หน่วยงานที่รับผิดชอบหลัก
				๒๕๖๑	๒๕๖๒	๒๕๖๓	๒๕๖๔	๒๕๖๕			
๑๖	โครงการศูนย์รับเรื่องร้องเรียน/ร้องทุกข์ประจำ อบต.เมืองคง	เพื่อให้บริการแก่ประชาชน และรับฟังเสียงของประชาชน เพื่อรับข้อร้องเรียนร้องทุกข์ต่างๆ ที่อาจส่งผลกระทบต่อความเป็นอยู่ของประชาชน	๑.จัดให้มีเจ้าหน้าที่ประจำศูนย์ฯ  ๒ จัดทำแบบฟอร์ม/คำร้องฯพร้อมตัวอย่างการเขียนคำร้อง  ๓.ส่งเรื่องร้องเรียน/ร้องทุกข์ ให้กับเจ้าหน้าที่ผู้เกี่ยวข้อง  ๔.รายงานผลข้อร้องเรียน/ร้องทุกข์ให้ผู้ร้องรับทราบภายใน ๑๕ วัน	✓	✓	✓	✓	✓	๑ ศูนย์	ประชาชนเกิดความพอใจต่อการบริหารงานของเทศบาลสามารถนำข้อร้องเรียนมาปรับปรุงและพัฒนาองค์กรให้ดีขึ้น	สำนักปลัด

(มีติ ๓ ข้อ ๓.๒.๑/๓.๒.๓)			๕.รายงานสรุปผลข้อร้องเรียนร้องทุกข์/ การตรวจสอบข้อเท็จจริงให้ผู้ร้อง และ ผู้บังคับบัญชารับทราบ								
--------------------------	--	--	--	--	--	--	--	--	--	--	--

รายละเอียดโครงการพัฒนา

แผนพัฒนาท้องถิ่น (พ.ศ.๒๕๖๑ – ๒๕๖๕) ฉบับเพิ่มเติม เปลี่ยนแปลง ครั้งที่ ๑  
สำหรับ โครงการพัฒนาที่องค์กรปกครองส่วนท้องถิ่นดำเนินการโดยไม่ใช้งบประมาณ  
องค์การบริหารส่วนตำบลเมืองคง อำเภอราษีไศล จังหวัดศรีสะเกษ

(แบบ ผ.02)

ยุทธศาสตร์จังหวัดที่ ๕ การพัฒนาการบริหารจัดการความรู้ที่มีประสิทธิภาพ

-ยุทธศาสตร์การพัฒนาขององค์กรปกครองส่วนท้องถิ่นในเขตจังหวัดที่ ๕ การพัฒนาการบริหารจัดการภาครัฐที่มีประสิทธิภาพ

๖. ยุทธศาสตร์ด้านการจัดการบริหารงาน

- แผนงานบริหารงานทั่วไป

ที่	โครงการ	วัตถุประสงค์	เป้าหมาย (ผลผลิตของโครงการ)	งบประมาณและที่ผ่านมา					ตัวชี้วัด (KPI)	ผลที่คาดว่าจะได้รับ	หน่วยงานที่ รับผิดชอบหลัก
				๒๕๖ ๑ (บาท)	๒๕๖ ๒ (บาท)	๒๕๖ ๒ (บาท)	๒๕๖ ๒ (บาท)	๒๕๖ ๕ (บาท)			
๑๗	มาตรการจัดให้มีช่องทางใน การร้องเรียน/ร้องทุกข์ของ อบต.เมืองคง	เพื่ออำนวยความสะดวกและมี ช่องทางให้ประชาชนเข้าถึง เทศบาลได้อย่างหลากหลาย	๑.สายด่วนนายกอบต.เมืองคงเมืองคง ๒.ติดตั้งตู้รับฟังความคิดเห็น/ข้อเสนอแนะ ของประชาชน ๓.จัดตั้งศูนย์รับเรื่องร้องเรียน ๔.จัดทำแผนผังขั้นตอนการร้องเรียน ๕.รับส่งเรื่องร้องเรียนทางไปรษณีย์	✓	✓	✓	✓	✓	๖ช่องทาง	ประชาชนเกิดความพอใจต่อการ บริหารงานของเทศบาลสามารถนำข้อ ร้องเรียนมาปรับปรุงและพัฒนาองค์กรให้ดี ขึ้น	สำนักปลัด

	(มิติ ๓ ข้อ ๓.๒.๒)		๖. จัดทำตัวอย่างการเขียนคำร้องเรียน / ร้องทุกข์ ๗. จัดตั้งศูนย์ยุติธรรมชุมชน									
--	--------------------	--	---	--	--	--	--	--	--	--	--	--

รายละเอียดโครงการพัฒนา

แผนพัฒนาท้องถิ่น (พ.ศ. ๒๕๖๑ - ๒๕๖๕) ฉบับเพิ่มเติม เปลี่ยนแปลง ครั้งที่ ๑  
สำหรับ โครงการพัฒนาที่องค์กรปกครองส่วนท้องถิ่นดำเนินการโดยไม่ใช้งบประมาณ  
องค์การบริหารส่วนตำบลเมืองคง อำเภอราชไศล จังหวัดศรีสะเกษ

(แบบ ผ.๐2)

ยุทธศาสตร์จังหวัดที่ ๕ การพัฒนาการบริหารจัดการความรู้ที่มีประสิทธิภาพ

-ยุทธศาสตร์การพัฒนาขององค์กรปกครองส่วนท้องถิ่นในเขตจังหวัดที่ ๕ การพัฒนาการบริหารจัดการภาครัฐที่มีประสิทธิภาพ

๖. ยุทธศาสตร์ด้านการจัดการบริหารงาน

- แผนงานบริหารงานทั่วไป

ที่	โครงการ	วัตถุประสงค์	เป้าหมาย (ผลผลิตของโครงการ)	งบประมาณและที่ผ่านมา					ตัวชี้วัด (KPI)	ผลที่คาดว่าจะได้รับ	หน่วยงานที่ รับผิดชอบหลัก
				๒๕๖๑	๒๕๖๒	๒๕๖๓	๒๕๖๔	๒๕๖๕			
๑๘	โครงการส่งเสริมการมีส่วนร่วมของประชาชนในการบริหารงานของอบต.เมืองคง(มิติ ๓ ข้อ ๓.๓.๑)	เพื่อส่งเสริมให้ประชาชนได้มีส่วนร่วมและมีบทบาทต่อการบริหารงานขององค์กรปกครองส่วนท้องถิ่น	จัดทำคำสั่งแต่งตั้งคณะกรรมการจัดทำแผนพัฒนาท้องถิ่น และคณะกรรมการสนับสนุนการจัดทำแผนพัฒนาท้องถิ่น	✓	✓	✓	✓	✓	๒ คณะ	การพัฒนาท้องถิ่นเกิดประโยชน์ต่อประชาชนในพื้นที่ประชาชนมีส่วนร่วมในการพัฒนาท้องถิ่นของตนเอง	สำนักปลัด

๑๙	มาตรการแต่งตั้งตัวแทนภาคประชาชนร่วมเป็นคณะกรรมการจัดซื้อจัดจ้าง(มติ ๓ ข้อ ๓.๓.๒)	เพื่อให้ประชาชนได้มีส่วนร่วมในการสังเกตการณ์ การดำเนินงานด้านการจัดหาพัสดุของ อปท.	แต่งตั้งคณะกรรมการจัดหาพัสดุแต่งตั้งคณะกรรมการตรวจรับงานจ้าง หรือแต่งตั้งคณะกรรมการกำหนดราคากลางงานก่อสร้าง	✓	✓	✓	✓	✓	๒ คณะ	ประชาชนได้เข้ามาเป็นส่วนหนึ่งในการท างานและร่วมตรวจสอบการใช้งบประมาณของ อปท.ได้อีกทางหนึ่ง	สำนักปลัด
----	--	--	---	---	---	---	---	---	-------	--	-----------

รายละเอียดโครงการพัฒนา

แผนพัฒนาท้องถิ่น (พ.ศ.๒๕๖๑ - ๒๕๖๕) ฉบับเพิ่มเติม เปลี่ยนแปลง ครั้งที่ ๑  
สำหรับ โครงการพัฒนาที่องค์กรปกครองส่วนท้องถิ่นดำเนินการโดยไม่ใช้งบประมาณ  
องค์การบริหารส่วนตำบลเมืองคง อำเภอราชสีเสล จังหวัดศรีสะเกษ

(แบบ ผ.๐2)

ยุทธศาสตร์จังหวัดที่ ๕ การพัฒนาการบริหารจัดการความรู้ที่มีประสิทธิภาพ

-ยุทธศาสตร์การพัฒนาขององค์กรปกครองส่วนท้องถิ่นในเขตจังหวัดที่ ๕ การพัฒนาการบริหารจัดการภาครัฐที่มีประสิทธิภาพ

๖. ยุทธศาสตร์ด้านการจัดการบริหารงาน

- แผนงานบริหารงานทั่วไป

ที่	โครงการ	วัตถุประสงค์	เป้าหมาย (ผลผลิตของโครงการ)	งบประมาณและที่ผ่านมา					ตัวชี้วัด (KPI)	ผลที่คาดว่าจะได้รับ	หน่วยงานที่ รับผิดชอบหลัก
				๒๕๖ ๑ (บาท)	๒๕๖ ๒ (บาท)	๒๕๖ ๓ (บาท)	๒๕๖ ๔ (บาท)	๒๕๖ ๕ (บาท)			
๒๐	มาตรการแต่งตั้งคณะกรรมการติดตามประเมินผลการปฏิบัติงานของอบต.เมืองคง  (มติ ๓ ข้อ ๓.๓.๓)	เพื่อส่งเสริมให้ประชาชนได้มีส่วนร่วมตรวจสอบ การใช้งบประมาณ และร่วมแสดงความคิดเห็นโครงการพัฒนาต่างๆ เพื่อให้ประชาชนได้มีส่วนร่วมในการติดตามประเมินผลแผนพัฒนาท้องถิ่น	แต่งตั้งคณะกรรมการติดตามประเมินผลแผนพัฒนาท้องถิ่น	✓	✓	✓	✓	✓	๑ คณะ	รับทราบข้อคิดเห็นของคณะกรรมการติดตามประเมินผลแผนพัฒนาสามารถนำมาปรับปรุงการท างาน ให้เกิดประโยชน์ต่อประชาชนได้อย่างดี	สำนักปลัด

รายละเอียดโครงการพัฒนา  
แผนพัฒนาท้องถิ่น (พ.ศ.๒๕๖๑ - ๒๕๖๕) ฉบับเพิ่มเติม เปลี่ยนแปลง ครั้งที่ ๑  
สำหรับ โครงการพัฒนาที่องค์กรปกครองส่วนท้องถิ่นดำเนินการโดยไม่ใช้งบประมาณ  
องค์การบริหารส่วนตำบลเมืองคง อำเภอราษีไศล จังหวัดศรีสะเกษ

(แบบ ผ.02)

ยุทธศาสตร์จังหวัดที่ ๕ การพัฒนาการบริหารจัดการความรู้ที่มีประสิทธิภาพ

-ยุทธศาสตร์การพัฒนาขององค์กรปกครองส่วนท้องถิ่นในเขตจังหวัดที่ ๕ การพัฒนาการบริหารจัดการภาครัฐที่มีประสิทธิภาพ

๖. ยุทธศาสตร์ด้านการจัดการบริหารงาน

- แผนงานบริหารงานทั่วไป

ที่	โครงการ	วัตถุประสงค์	เป้าหมาย (ผลผลิตของโครงการ)	งบประมาณและที่ผ่านมา					ตัวชี้วัด (KPI)	ผลที่คาดว่าจะได้รับ	หน่วยงานที่รับผิดชอบ หลัก
				๒๕๖ ๑ (บาท)	๒๕๖ ๒ (บาท )	๒๕๖ ๓ (บาท)	๒๕๖ ๔ (บาท)	๒๕๖ ๕ (บาท)			
๒๑	มาตรการการจัดทำระบบควบคุม ภายในของอบต.เมืองคง  (มติ ๔ ข้อ ๔.๑.๑- ๔.๑.๒)	เพื่อป้องกันความเสี่ยง และลด ความบกพร่องที่อาจก่อให้เกิด ความเสียหายต่อองค์กร	๑.แต่งตั้งคณะทำงาน  ๒.จัดทาระบบการรายงานตามแบบและ หลักเกณฑ์ที่กำหนด  ๓.มีระบบการติดตามและรายงานผลต่อ ผู้บังคับบัญชา  ๔.มีการจัดทำแผนปฏิบัติการป้องกันและ ปราบปรามการทุจริต	✓	✓	✓	✓	✓	๔ส่วน/กอง	ช่วยลดความเสี่ยงและป้องกันการ ทุจริต ต่อองค์กร	ทุกส่วนราชการ

๒๒	จัดทำแผนปฏิบัติการป้องกันและปราบปรามการทุจริต  (มติ ๔ ข้อ ๔.๑.๑- ๔.๑.๒)	เพื่อป้องกันการละเว้นการปฏิบัติหน้าที่เพื่อสร้างจิตสำนึกที่ดีในการปฏิบัติงาน	จัดทำแผนปฏิบัติการป้องกันและปราบปรามการทุจริต	✓	✓	✓	✓	✓	๔ส่วน/กอง	ข้าราชการและพนักงานรวมทั้งลูกจ้าง มีการทำงานด้วยความโปร่งใสละเว้นการทุจริต	ทุกส่วนราชการ
----	---	--	---	---	---	---	---	---	-----------	--	---------------

## รายละเอียดโครงการพัฒนา

แผนพัฒนาท้องถิ่น (พ.ศ.๒๕๖๑ - ๒๕๖๕) ฉบับเพิ่มเติม เปลี่ยนแปลง ครั้งที่ ๑  
สำหรับ โครงการพัฒนาที่องค์กรปกครองส่วนท้องถิ่นดำเนินการโดยไม่ใช้งบประมาณ  
องค์กรบริหารส่วนตำบลเมืองคง อำเภอราชสีห์ จังหวัดศรีสะเกษ

(แบบ ผ.๐2)

ยุทธศาสตร์จังหวัดที่ ๕ การพัฒนาการบริหารจัดการความรู้ที่มีประสิทธิภาพ

-ยุทธศาสตร์การพัฒนาขององค์กรปกครองส่วนท้องถิ่นในเขตจังหวัดที่ ๕ การพัฒนาการบริหารจัดการภาครัฐที่มีประสิทธิภาพ

๖. ยุทธศาสตร์ด้านการจัดการบริหารงาน

- แผนงานบริหารงานทั่วไป

ที่	โครงการ	วัตถุประสงค์	เป้าหมาย (ผลผลิตของโครงการ)	งบประมาณและที่ผ่านมา					ตัวชี้วัด (KPI)	ผลที่คาดว่าจะได้รับ	หน่วยงานที่รับผิดชอบหลัก
				๒๕๖๑	๒๕๖๒	๒๕๖๓	๒๕๖๔	๒๕๖๕			
๒๓	มาตรการเสริมสร้างความเป็นธรรมในการบริหารงานบุคคลของ อบต.เมืองคง  (มติ ๔ ข้อ ๔.๒.๑)	เพื่อส่งเสริมให้ประชาชนเข้ามามีส่วนร่วมในการบริหารงานบุคคลของ อบต.เมืองคง	แต่งตั้งคณะกรรมการบริหารงานบุคคล เปิดเผยข้อมูล / แนวทางในการบริหารงานบุคคล	✓	✓	✓	✓	✓	๑ ครั้ง/ปี	ประชาชนมีส่วนร่วมในการบริหารงานบุคคล	สำนักปลัด





รายละเอียดโครงการพัฒนา (แบบ ผ.๐๒/๑)  
 แผนพัฒนาท้องถิ่น (พ.ศ. ๒๕๖๑ - ๒๕๖๕)  
 สำหรับ โครงการที่เกินศักยภาพขององค์กรปกครองส่วนท้องถิ่น  
 ของ องค์การบริหารส่วนตำบลเมืองคอง อำเภอราษีไศล จังหวัดศรีสะเกษ

รายละเอียดโครงการพัฒนา  
 แผนพัฒนาท้องถิ่น (พ.ศ. ๒๕๖๑ - ๒๕๖๕)  
 สำหรับ โครงการที่เกินศักยภาพขององค์กรปกครองส่วนท้องถิ่น

แบบ ผ.02/1

ของ องค์การบริหารส่วนตำบลเมืองคง อำเภอราชไสล จังหวัดศรีสะเกษ

ประเด็นยุทธศาสตร์จังหวัดที่ ๓ การพัฒนาโครงสร้างพื้นฐาน ทรัพยากรธรรมชาติและสิ่งแวดล้อม

-ยุทธศาสตร์การพัฒนาของ อปท.ในเขตจังหวัดศรีสะเกษ ยุทธศาสตร์ที่ ๓ การพัฒนาโครงสร้างพื้นฐาน ทรัพยากรธรรมชาติและสิ่งแวดล้อม

ยุทธศาสตร์ที่ ๑ : การพัฒนาโครงสร้างพื้นฐาน แนวทางการพัฒนาที่ ๑.๑ ด้านการคมนาคม

ที่	โครงการ	วัตถุประสงค์	เป้าหมาย (ผลผลิตของโครงการ)	งบประมาณและที่มา					ตัวชี้วัด (KPI)	ผลลัพธ์ที่คาดว่าจะได้รับ	หน่วยงานที่รับผิดชอบ
				๒๕๖๑ (บาท)	๒๕๖๒ (บาท)	๒๕๖๓ (บาท)	๒๕๖๔ (บาท)	๒๕๖๕ (บาท)			
๑	โครงการก่อสร้างถนนคอนกรีตเสริมเหล็กพร้อมลงไหล่ทาง ซื่อถนนบ้านใหญ่ หมู่ที่ ๔ (ตอนต่อของเทศบาลเมืองคง) บ้านบากเรือ หมู่ที่ ๗ -ถนนแผ่นดินหมายเลข ๒๐๘๓ เลขรหัสสายทาง ศก.ถ ๑๓๗๐๑	-เพื่อบรรเทาความเดือดร้อนของประชาชนในการสัญจร -เพื่อป้องกันอุบัติเหตุที่อาจเกิดขึ้นบนท้องถนน -เพื่อก่อสร้างถนนให้ได้มาตรฐาน	ก่อสร้างถนน คสล. ซื่อก่อสร้างถนน คอนกรีตเสริมเหล็กพร้อมลงไหล่ทาง ซื่อถนนบ้านใหญ่ หมู่ที่ ๔ (ตอนต่อของเทศบาลเมืองคง) บ้านบากเรือหมู่ที่ ๗ -ถนนแผ่นดินหมายเลข ๒๐๘๓ เลขรหัสสายทาง ศก.ถ ๑๓๗๐๑ ปริมาณงาน กว้าง ๔.๕ เมตร ยาว ๔,๙๐๔ เมตร หนา ๐.๑๕ เมตรพร้อมไหล่ทาง	๕๐๐,๐๐๐	๑,๐๐๐,๐๐๐	๑,๐๐๐,๐๐๐	๑,๐๐๐,๐๐๐	๑,๐๐๐,๐๐๐	ประชาชนสัญจรไปมาได้รับความพึงพอใจไม่น้อยกว่าร้อยละ ๘๐	ประชาชนได้รับความสะดวกและปลอดภัยในการสัญจรมากยิ่งขึ้น	กองช่าง อบต.เมืองคง /อบจ.ศก.

รายละเอียดโครงการพัฒนา

แผนพัฒนาท้องถิ่น (พ.ศ. ๒๕๖๑ - ๒๕๖๕)

สำหรับ โครงการที่เกิณศักยภาพขององค์กรปกครองส่วนท้องถิ่น

ของ องค์การบริหารส่วนตำบลเมืองคง อำเภอราชไสล จังหวัดศรีสะเกษ

ประเด็นยุทธศาสตร์จังหวัดที่ ๓ การพัฒนาโครงสร้างพื้นฐาน ทรัพยากรธรรมชาติและสิ่งแวดล้อม

-ยุทธศาสตร์การพัฒนาของ อปท.ในเขตจังหวัดศรีสะเกษ ยุทธศาสตร์ที่ ๓ การพัฒนาโครงสร้างพื้นฐาน ทรัพยากรธรรมชาติและสิ่งแวดล้อม

ยุทธศาสตร์ที่ ๑ : การพัฒนาโครงสร้างพื้นฐาน แนวทางการพัฒนาที่ ๑.๑ ด้านการคมนาคม

แบบ ผ.02/1



ที่	โครงการ	วัตถุประสงค์	เป้าหมาย (ผลผลิตของโครงการ)	๒๕๖๑ (บาท)	๒๕๖๒ (บาท)	๒๕๖๓ (บาท)	๒๕๖๔ (บาท)	๒๕๖๕ (บาท)	ตัวชี้วัด (KPI)	ผลลัพธ์ที่คาดว่าจะได้รับ	หน่วยงานที่รับผิดชอบ
๓	โครงการก่อสร้างถนนคอนกรีตเสริมเหล็กพร้อมลงไหล่ทาง ซี่งถนนบ้านหลุมไผ่หมู่ที่ ๖ (แยกทางหลวงลาดยางตำบลห้วยน้ำคำ-บ้านบากเรือ) เลขรหัสสายทาง ศก.ถ ๑๓๗๐๒ ปริมาณงาน กว้าง ๔-๕ เมตร ยาว ๑,๙๘๔ เมตร หนา ๐.๑๕ เมตรพร้อมไหล่ทาง	-เพื่อบรรเทาความเดือดร้อนของประชาชนในการสัญจร -เพื่อป้องกันอุบัติเหตุที่อาจเกิดขึ้นบนท้องถนน -เพื่อก่อสร้างถนนให้ได้มาตรฐาน	ก่อสร้างถนน คอนกรีตเสริมเหล็ก ลาดยางตำบลห้วยน้ำคำ-บ้านบากเรือ) เลขรหัสสายทาง ศก.ถ ๑๓๗๐๒ ปริมาณงาน กว้าง ๔-๕ เมตร ยาว ๑,๙๘๔ เมตร หนา ๐.๑๕ เมตรพร้อมไหล่ทาง	๕๐๐,๐๐๐	๑,๐๐๐,๐๐๐	๑,๐๐๐,๐๐๐	๑,๐๐๐,๐๐๐	๑,๐๐๐,๐๐๐	ประชาชนสัญจรไปมาได้รับความพึงพอใจไม่น้อยกว่าร้อยละ ๘๐	ประชาชนได้รับความสะดวกและปลอดภัยในการสัญจรมากยิ่งขึ้น	กองช่าง อบต.เมืองคอง /อบจ.ศก.

รายละเอียดโครงการพัฒนา

แผนพัฒนาท้องถิ่น (พ.ศ. ๒๕๖๑ - ๒๕๖๕)

สำหรับ โครงการที่เกี่วข้องกับขององค์กรปกครองส่วนท้องถิ่น

ของ องค์การบริหารส่วนตำบลเมืองคอง อำเภอราชไศล จังหวัดศรีสะเกษ

ประเด็นยุทธศาสตร์จังหวัดที่ ๓ การพัฒนาโครงสร้างพื้นฐาน ทรัพยากรธรรมชาติและสิ่งแวดล้อม

-ยุทธศาสตร์การพัฒนาของ อปท. ในเขตจังหวัดศรีสะเกษ ยุทธศาสตร์ที่ ๓ การพัฒนาโครงสร้างพื้นฐาน ทรัพยากรธรรมชาติและสิ่งแวดล้อม

ยุทธศาสตร์ที่ ๑ : การพัฒนาโครงสร้างพื้นฐาน แนวทางการพัฒนาที่ ๑.๑ ด้านการคมนาคม

แบบ ผ.02/1

ที่	โครงการ	วัตถุประสงค์	เป้าหมาย (ผลผลิตของโครงการ)	งบประมาณและที่มา					ตัวชี้วัด (KPI)	ผลลัพธ์ที่คาดว่าจะได้รับ	หน่วยงานที่รับผิดชอบ
				๒๕๖๑ (บาท)	๒๕๖๒ (บาท)	๒๕๖๓ (บาท)	๒๕๖๔ (บาท)	๒๕๖๕ (บาท)			

๔	โครงการก่อสร้างถนนคอนกรีตเสริมเหล็กพร้อมลงไหล่ทาง เส้นบ้านหนองหัว หมูที่ ๙ -บ้านโนนหมูที่ ๕	-เพื่อบรรเทาความเดือดร้อนของประชาชนในการสัญจร -เพื่อป้องกันอุบัติเหตุที่อาจเกิดขึ้นบนท้องถนน -เพื่อก่อสร้างถนนให้ได้มาตรฐาน	ก่อสร้างถนนคอนกรีตเสริมเหล็กพร้อมลงไหล่ทางบ้านหนองหัว หมูที่ ๙ (เส้นใต้บ้าน หมู๙ ไป หมูที่ ๕) กว้าง ๔ เมตร ,ยาว ๑,๐๐๐ เมตร, หนา ๐.๑๕ เมตร	๕๐๐,๐๐๐	๘๐๐,๐๐๐	๘๐๐,๐๐๐	๙๐๐,๐๐๐	๙๐๐,๐๐๐	ประชาชนสัญจรไปมาได้รับความพึงพอใจ ไม่น้อยกว่าร้อยละ ๘๐	ประชาชนได้รับความสะดวกและปลอดภัยในการสัญจรมากยิ่งขึ้น	กองช่าง อบต.เมืองคอง /อบจ.ศก
---	---	---	---	---------	---------	---------	---------	---------	--	---	------------------------------

รายละเอียดโครงการพัฒนา

แผนพัฒนาท้องถิ่น (พ.ศ. ๒๕๖๑ - ๒๕๖๕)

สำหรับ โครงการที่เกี่วข้องขององค์การปกครองส่วนท้องถิ่น

ของ องค์การบริหารส่วนตำบลเมืองคอง อำเภอราชไศล จังหวัดศรีสะเกษ

ประเด็นยุทธศาสตร์จังหวัดที่ ๓ การพัฒนาโครงสร้างพื้นฐาน ทรัพยากรธรรมชาติและสิ่งแวดล้อม

-ยุทธศาสตร์การพัฒนาของ อปท.ในเขตจังหวัดศรีสะเกษ ยุทธศาสตร์ที่ ๓ การพัฒนาโครงสร้างพื้นฐาน ทรัพยากรธรรมชาติและสิ่งแวดล้อม

ยุทธศาสตร์ที่ ๑ : การพัฒนาโครงสร้างพื้นฐาน แนวทางการพัฒนาที่ ๑.๑ ด้านการคมนาคม

แบบ ผ.02/1

ที่	โครงการ	วัตถุประสงค์	เป้าหมาย (ผลผลิตของโครงการ)	งบประมาณและที่มา					ตัวชี้วัด (KPI)	ผลลัพธ์ที่คาดว่าจะได้รับ	หน่วยงานที่รับผิดชอบ
				๒๕๖๑ (บาท)	๒๕๖๒ (บาท)	๒๕๖๓ (บาท)	๒๕๖๔ (บาท)	๒๕๖๕ (บาท)			
๕	โครงการซ่อมแซมถนนคอนกรีตเสริมเหล็กเป็นลาดยาง บ้านโนนเวียง หมูที่ ๑๑	-เพื่อบรรเทาความเดือดร้อนของประชาชนในการสัญจร -เพื่อป้องกันอุบัติเหตุที่อาจเกิดขึ้นบนท้องถนน -เพื่อก่อสร้างถนนให้ได้มาตรฐาน	ซ่อมแซมถนนคอนกรีตเสริมเหล็กเป็นลาดยาง บ้านโนนเวียงคำ หมูที่ ๑๑ กว้าง ๔ เมตร ยาว ๘๗๔ เมตร (ถนนถ้ายโอนทางหลวงชนบท ปีงบประมาณ ๒๕๕๒)	๑,๐๐๐,๐๐๐	๑,๐๐๐,๐๐๐	๑,๐๐๐,๐๐๐	๑,๐๐๐,๐๐๐	๑,๐๐๐,๐๐๐	ประชาชนสัญจรไปมาได้รับความพึงพอใจ ไม่น้อยกว่าร้อยละ ๘๐	ประชาชนได้รับความสะดวกและปลอดภัยในการสัญจรมากยิ่งขึ้น	กองช่าง อบต.เมืองคอง /อบจ. ศก.

๖	โครงการซ่อมแซมถนนคอนกรีตเสริมเหล็กเป็นลาดยางบ้านหนองหัวลิง หมู่ที่ ๑๒-บ้านร่องอโคก หมู่ที่ ๘ ซอยที่ ๒	-เพื่อบรรเทาความเดือดร้อนของประชาชนในการสัญจร -เพื่อป้องกันอุบัติเหตุที่อาจเกิดขึ้นบนท้องถนน -เพื่อก่อสร้างถนนให้ได้มาตรฐาน	ซ่อมแซมถนนคอนกรีตเสริมเหล็กเป็นลาดยาง บ้านหนองหัวลิงหมู่ที่ ๑๒-บ้านร่องอโคก หมู่ที่ ๘ ซอยที่ ๒ (บ้านน้อยจดถนนลาดยางบ้านตั้ง) ปริมาณงานกว้าง ๕ เมตร ยาว ๓,๕๐๐ เมตร เป็นถนนเชื่อมโยงระหว่างหมู่บ้านอายุใช้งาน ๑๐ ปี	๕๐๐,๐๐๐	๑,๐๐๐,๐๐๐	๑,๐๐๐,๐๐๐	๑,๐๐๐,๐๐๐	๑,๐๐๐,๐๐๐	ประชาชนสัญจรไปมาได้รับความพึงพอใจไม่น้อยกว่าร้อยละ ๘๐	ประชาชนได้รับความสะดวกและปลอดภัยในการสัญจรมากยิ่งขึ้น	กองช่าง อบต.เมืองคง /อบจ.ศก.
---	---	---	---	---------	-----------	-----------	-----------	-----------	---	---	------------------------------

**รายละเอียดโครงการพัฒนา  
แผนพัฒนาท้องถิ่น (พ.ศ. ๒๕๖๑ - ๒๕๖๕)**

แบบ ผ.02/1

สำหรับ โครงการที่เกินศักยภาพขององค์กรปกครองส่วนท้องถิ่น

ของ องค์การบริหารส่วนตำบลเมืองคง อำเภอราชไศล จังหวัดศรีสะเกษ

ประเด็นยุทธศาสตร์จังหวัดที่ ๓ การพัฒนาโครงสร้างพื้นฐาน ทรัพยากรธรรมชาติและสิ่งแวดล้อม

-ยุทธศาสตร์การพัฒนาของ อปท. ในเขตจังหวัดศรีสะเกษ ยุทธศาสตร์ที่ ๓ การพัฒนาโครงสร้างพื้นฐาน ทรัพยากรธรรมชาติและสิ่งแวดล้อม

ยุทธศาสตร์ที่ ๑ : การพัฒนาโครงสร้างพื้นฐาน แนวทางการพัฒนาที่ ๑.๑ ด้านการคมนาคม

ที่	โครงการ	วัตถุประสงค์	เป้าหมาย (ผลผลิตของโครงการ)	งบประมาณและที่มา					ตัวชี้วัด (KPI)	ผลลัพธ์ที่คาดว่าจะได้รับ	หน่วยงานที่รับผิดชอบ
				๒๕๖๑ (บาท)	๒๕๖๒ (บาท)	๒๕๖๓ (บาท)	๒๕๖๔ (บาท)	๒๕๖๕ (บาท)			
๗	โครงการซ่อมแซมถนนคอนกรีตเสริมเหล็กเป็นลาดยางบ้านหนองหัวลิง หมู่ที่ ๑๒-บ้านร่องอโคก หมู่ที่ ๘	-เพื่อบรรเทาความเดือดร้อนของประชาชนในการสัญจร -เพื่อป้องกันอุบัติเหตุที่อาจเกิดขึ้นบนท้องถนน -เพื่อก่อสร้างถนนให้ได้มาตรฐาน	ซ่อมแซมถนนคอนกรีตเสริมเหล็กเป็นลาดยาง บ้านหนองหัวลิง หมู่ที่ ๑๒(ซอยที่ ๑) -บ้านร่องอโคก หมู่ที่ ๘ ปริมาณงาน กว้าง ๕ เมตร ยาว ๓,๕๐๐ เมตร เป็นถนนเชื่อมโยงระหว่างหมู่บ้านอายุใช้งาน ๑๐ ปี	๑,๐๐๐,๐๐๐	๑,๐๐๐,๐๐๐	๑,๐๐๐,๐๐๐	๑,๐๐๐,๐๐๐	๑,๐๐๐,๐๐๐	ประชาชนสัญจรไปมาได้รับความพึงพอใจไม่น้อยกว่าร้อยละ ๘๐	ประชาชนได้รับความสะดวกและปลอดภัยในการสัญจรมากยิ่งขึ้น	กองช่าง อบต.เมืองคง /อบจ. ศก.

## รายละเอียดโครงการพัฒนา

แผนพัฒนาท้องถิ่น (พ.ศ. ๒๕๖๑ - ๒๕๖๕)

สำหรับ โครงการที่เกี่วข้องขององค์การปกครองส่วนท้องถิ่น

ของ องค์การบริหารส่วนตำบลเมืองคง อำเภอราชไศล จังหวัดศรีสะเกษ

แบบ ผ.02/1

ประเด็นยุทธศาสตร์จังหวัดที่ ๓ การพัฒนาโครงสร้างพื้นฐาน ทรัพยากรธรรมชาติและสิ่งแวดล้อม

-ยุทธศาสตร์การพัฒนาของ อปท.ในเขตจังหวัดศรีสะเกษ ยุทธศาสตร์ที่ ๓ การพัฒนาโครงสร้างพื้นฐาน ทรัพยากรธรรมชาติและสิ่งแวดล้อม

ยุทธศาสตร์ที่ ๑ : การพัฒนาโครงสร้างพื้นฐาน แนวทางการพัฒนาที่ ๑.๑ ด้านการคมนาคม

ที่	โครงการ	วัตถุประสงค์	เป้าหมาย (ผลผลิตของโครงการ)	งบประมาณและที่มา					ตัวชี้วัด (KPI)	ผลลัพธ์ที่ คาดว่าจะได้รับ	หน่วยงานที่ รับผิดชอบ
				๒๕๖๑ (บาท)	๒๕๖๒ (บาท)	๒๕๖๓ (บาท)	๒๕๖๔ (บาท)	๒๕๖๕ (บาท)			
๘	โครงการก่อสร้างถนนลาดยาง ซ่อมถนนบ้านกลางหมู่ที่ ๓ ตอนต่อทางลาดยางเทศบาลเมืองคง-บ้านเมืองแคน เลขรหัสสายทาง ศก.ถ ๑๓๗๐๔	-เพื่อบรรเทาความเดือดร้อนของประชาชนในการสัญจร -เพื่อป้องกันอุบัติเหตุที่อาจเกิดขึ้นบนท้องถนน -เพื่อก่อสร้างถนนให้ได้มาตรฐาน	ก่อสร้างถนนลาดยาง ซ่อมถนนบ้านกลางหมู่ที่ ๓(ตอนต่อทางลาดยางเทศบาลเมืองคง)-บ้านเมืองแคน เลขรหัสสายทาง ศก.ถ ๑๓๗๐๔ ปริมาณงาน กว้าง ๖-๑๐ เมตร ยาว ๓,๘๕๘ เมตร หนา ๐.๐๕ เมตร พร้อมลงไหล่ทาง	๕๐๐,๐๐๐	๑,๐๐๐,๐๐๐	๑,๐๐๐,๐๐๐	๑,๐๐๐,๐๐๐	๑,๐๐๐,๐๐๐	ประชาชนสัญจรไปมาได้รับความพึงพอใจไม่น้อยกว่าร้อยละ ๘๐	ประชาชนได้รับความสะดวกและปลอดภัยในการสัญจรมากยิ่งขึ้น	กองช่าง อบต.เมืองคง /อบจ.ศก.
๙	โครงการซ่อมแซมปรับปรุงถนนลาดยางบ้านเมืองคง ตำบลเมืองคง - ตำบลห้วยคำ	-เพื่อบรรเทาความเดือดร้อนของประชาชนในการสัญจร -เพื่อป้องกันอุบัติเหตุที่อาจเกิดขึ้นบนท้องถนน -เพื่อก่อสร้างถนนให้ได้มาตรฐาน	ซ่อมแซม/ปรับปรุงถนนลาดยาง กว้าง ๖ เมตร ยาว ๑,๐๐๐ เมตร	๒,๑๐๐,๐๐๐	๒,๑๐๐,๐๐๐	๒,๑๐๐,๐๐๐	๒,๑๐๐,๐๐๐	๒,๑๐๐,๐๐๐	ประชาชนสัญจรไปมาได้รับความพึงพอใจไม่น้อยกว่าร้อยละ ๘๐	ประชาชนได้รับความสะดวกและปลอดภัยในการสัญจรมากยิ่งขึ้น	กองช่าง อบต.เมืองคง /อบจ.ศก

รายละเอียดบัญชีโครงการพัฒนา  
แผนพัฒนาท้องถิ่น (พ.ศ. ๒๕๖๑ - ๒๕๖๕)  
สำหรับ โครงการที่เกินศักยภาพขององค์กรปกครองส่วนท้องถิ่น  
ของ องค์การบริหารส่วนตำบลเมืองคงอำเภอรำไพบุรี จังหวัดศรีสะเกษ

แบบ ผ.02/1

ประเด็นยุทธศาสตร์จังหวัดที่ ๓ การพัฒนาโครงสร้างพื้นฐาน ทรัพยากรธรรมชาติและสิ่งแวดล้อม

-ยุทธศาสตร์การพัฒนาของ อปท.ในเขตจังหวัดศรีสะเกษยุทธศาสตร์ที่ ๓ การพัฒนาโครงสร้างพื้นฐาน ทรัพยากรธรรมชาติและสิ่งแวดล้อม

๑. ยุทธศาสตร์ : การพัฒนาโครงสร้างพื้นฐาน ๑.๑ แนวทางการพัฒนา ด้านการคมนาคม

ที่	โครงการ	วัตถุประสงค์	เป้าหมาย (ผลผลิตของโครงการ)	งบประมาณและที่มา					ตัวชี้วัด (KPI)	ผลลัพธ์ที่คาดว่าจะได้รับ	หน่วยงานที่รับผิดชอบ
				๒๕๖๑ (บาท)	๒๕๖๒ (บาท)	๒๕๖๓ (บาท)	๒๕๖๔ (บาท)	๒๕๖๕ (บาท)			
๑๐	โครงการซ่อมสร้างผิวทางแอสฟัลต์ติกคอนกรีต รหัสทางหลวงท้องถิ่น ศก.ถ. ๑๓๗-๐๔ สายบ้านกลาง หมู่ที่ ๓	-เพื่อบรรเทาความเดือดร้อนของประชาชนในการสัญจร -เพื่อป้องกันอุบัติเหตุที่อาจเกิดขึ้นบนท้องถนน	(ตอนต่อทางลาดยางของเทศบาลตำบลเมืองคง) บ้านเมืองแคน ต.เมืองคง กว้าง ๕ เมตร ยาว ๒,๔๒๘ เมตร หนา ๐.๐๕ เมตร	-	๗,๙๕๖,๐๐๐	-	-	-	ประชาชนได้รับความพึงพอใจไม่น้อยกว่าร้อยละ ๘๐ ของผู้ใช้เส้นทาง	ประชาชนได้รับความสะดวกและปลอดภัยในการสัญจรมากยิ่งขึ้น	กองช่าง
๑๑	โครงการก่อสร้างปรับปรุงซ่อมแซมถนนดินซีเมนต์ผสมโพลีเมอร์ ลาดยาง Cape Seal บ้านหลุมไ้มก หมู่ที่ ๖ ถนนสายทาง ศก.ถ.๑๓๗๐๒	-เพื่อบรรเทาความเดือดร้อนของประชาชนในการสัญจร -เพื่อป้องกันอุบัติเหตุที่อาจเกิดขึ้นบนท้องถนน	กว้าง ๕ เมตร ยาว ๑,๕๗๐ เมตร =๗,๘๕๐ ตารางเมตร	-	-	๘,๐๐๐,๐๐๐	-	-	ประชาชนได้รับความพึงพอใจไม่น้อยกว่าร้อยละ ๘๐ ของผู้ใช้เส้นทาง	ประชาชนได้รับความสะดวกและปลอดภัยในการสัญจรมากยิ่งขึ้น	กองช่าง

รายละเอียดบัญชีโครงการพัฒนา  
แผนพัฒนาท้องถิ่น (พ.ศ. ๒๕๖๑ - ๒๕๖๕)  
สำหรับ โครงการที่เกินศักยภาพขององค์กรปกครองส่วนท้องถิ่น

แบบ ผ.02/1



## ของ องค์การบริหารส่วนตำบลเมืองคงอำเภอรายไศล จังหวัดศรีสะเกษ

ประเด็นยุทธศาสตร์จังหวัดที่ ๓ การพัฒนาโครงสร้างพื้นฐาน ทรัพยากรธรรมชาติและสิ่งแวดล้อม

-ยุทธศาสตร์การพัฒนาของ อปท.ในเขตจังหวัดศรีสะเกษยุทธศาสตร์ที่ ๓ การพัฒนาโครงสร้างพื้นฐาน ทรัพยากรธรรมชาติและสิ่งแวดล้อม

๑. ยุทธศาสตร์ : การพัฒนาโครงสร้างพื้นฐาน ๑.๑ แนวทางการพัฒนา ด้านการคมนาคม

ที่	โครงการ	วัตถุประสงค์	เป้าหมาย (ผลผลิตของโครงการ)	งบประมาณและที่มา					ตัวชี้วัด (KPI)	ผลลัพธ์ที่คาดว่าจะได้รับ	หน่วยงานที่รับผิดชอบ
				๒๕๖๑ (บาท)	๒๕๖๒ (บาท)	๒๕๖๓ (บาท)	๒๕๖๔ (บาท)	๒๕๖๕ (บาท)			
๑๒	โครงการเสริมไหล่ทาง ด้วยงานดิน บ้านบากเรือ หมู่ที่๗ - ห้วยน้ำคำ	-เพื่อบรรเทาความเดือดร้อนของประชาชนในการสัญจร  -เพื่อป้องกันอุบัติเหตุที่อาจเกิดขึ้นบนท้องถนน	เสริมไหล่ทางด้วยงานดิน บ้านบากเรือ หมู่ที่๗ - ห้วยน้ำคำ ปริมาณงานขนาด ข้างละ ๑ เมตร	-	๑,๐๐๐,๐๐๐	๑,๐๐๐,๐๐๐	๑,๐๐๐,๐๐๐	๑,๐๐๐,๐๐๐	ประชาชนได้รับความพึงพอใจไม่น้อยกว่าร้อยละ ๘๐ ของผู้ใช้เส้นทาง	ประชาชนได้รับความสะดวกและปลอดภัยในการสัญจรมากยิ่งขึ้น	กองช่าง
๑๓	โครงการก่อสร้างปรับปรุงซ่อมแซมถนนดินซีเมนต์ผสมโพลีเมอร์ ลาดยาง Cape Seal บ้านหนองหัวลิง หมู่ที่๑๒	-เพื่อบรรเทาความเดือดร้อนของประชาชนในการสัญจร  -เพื่อป้องกันอุบัติเหตุที่อาจเกิดขึ้นบนท้องถนน	กว้าง ๔ เมตร ยาว ๑,๕๗๐ เมตร =๖,๒๘๐ ตารางเมตร	-	-	๗,๐๐๐,๐๐๐	-	-	ประชาชนได้รับความพึงพอใจไม่น้อยกว่าร้อยละ ๘๐ ของผู้ใช้เส้นทาง	ประชาชนได้รับความสะดวกและปลอดภัยในการสัญจรมากยิ่งขึ้น	กองช่าง

รายละเอียดบัญชีโครงการพัฒนา

แผนพัฒนาท้องถิ่น (พ.ศ. ๒๕๖๑ - ๒๕๖๕)

สำหรับ โครงการที่เกี่วข้องขององค์การปกครองส่วนท้องถิ่น  
ของ องค์การบริหารส่วนตำบลเมืองคงอำเภอรายไศล จังหวัดศรีสะเกษ

แบบ ผ.02/1

ประเด็นยุทธศาสตร์จังหวัดที่ ๓ การพัฒนาโครงสร้างพื้นฐาน ทรัพยากรธรรมชาติและสิ่งแวดล้อม

-ยุทธศาสตร์การพัฒนาของ อปท.ในเขตจังหวัดศรีสะเกษ ยุทธศาสตร์ที่ ๓ การพัฒนาโครงสร้างพื้นฐาน ทรัพยากรธรรมชาติและสิ่งแวดล้อม

๑. ยุทธศาสตร์ : การพัฒนาโครงสร้างพื้นฐาน ๑.๑ แนวทางการพัฒนา ด้านการคมนาคม

ที่	โครงการ	วัตถุประสงค์	เป้าหมาย (ผลผลิตของโครงการ)	งบประมาณและที่มา					ตัวชี้วัด (KPI)	ผลลัพธ์ที่คาดว่าจะได้รับ	หน่วยงานที่รับผิดชอบ
				๒๕๖๑ (บาท)	๒๕๖๒ (บาท)	๒๕๖๓ (บาท)	๒๕๖๔ (บาท)	๒๕๖๕ (บาท)			
๑๔	โครงการปรับปรุงก่อสร้างถนนคอนกรีตเสริมเหล็ก เสริมไหล่ทางพร้อมใส่กำแพงกันดินทางเข้าโรงเรียนบ้านบากเรือ บ้านหนองบาก หมู่ที่ ๑๓	-เพื่อบรรเทาความเดือดร้อนของประชาชนในการสัญจร -เพื่อป้องกันอุบัติเหตุที่อาจเกิดขึ้นบนท้องถนน	ปรับปรุงถนนคอนกรีตเสริมเหล็กเสริมไหล่ทาง พร้อมใส่กำแพงกันดินเสริมเหล็ก ทางเข้าโรงเรียนบ้านบากเรือ บ้านหนองบาก หมู่ที่ ๑๓ ปริมาณงาน ขนาด กว้าง ๔ เมตร ยาว ๑๐๙ เมตร	-	-	๑,๐๐๐,๐๐๐	๑,๐๐๐,๐๐๐	๑,๐๐๐,๐๐๐	ประชาชนได้รับความพึงพอใจไม่น้อยกว่าร้อยละ ๘๐ ของผู้ใช้เส้นทาง	ประชาชนได้รับความสะดวกและปลอดภัยในการสัญจรมากยิ่งขึ้น	กองช่าง

### รายละเอียดโครงการพัฒนา

แผนพัฒนาท้องถิ่น (พ.ศ. ๒๕๖๑ - ๒๕๖๕)

สำหรับ โครงการที่เกี่วข้องขององค์กรปกครองส่วนท้องถิ่น

ของ องค์การบริหารส่วนตำบลเมืองคง อำเภอรามัน จังหวัดศรีสะเกษ

ประเด็นยุทธศาสตร์จังหวัดที่ ๓ การพัฒนาโครงสร้างพื้นฐาน ทรัพยากรธรรมชาติและสิ่งแวดล้อม

-ยุทธศาสตร์การพัฒนาของ อปท.ในเขตจังหวัดศรีสะเกษ ยุทธศาสตร์ที่ ๓ การพัฒนาโครงสร้างพื้นฐาน ทรัพยากรธรรมชาติและสิ่งแวดล้อม

ยุทธศาสตร์ที่ ๑ : การพัฒนาโครงสร้างพื้นฐาน แนวทางการพัฒนาที่ ๑.๓ พัฒนาแหล่ง ด้านน้ำเพื่อการบริโภคและอุปโภค

				งบประมาณและที่มา		ผลลัพธ์ที่คาดว่าจะได้รับ	หน่วยงานที่รับผิดชอบ
--	--	--	--	------------------	--	--------------------------	----------------------

ที่	โครงการ	วัตถุประสงค์	เป้าหมาย (ผลผลิตของโครงการ)	๒๕๖๑ (บาท)	๒๕๖๒ (บาท)	๒๕๖๓ (บาท)	๒๕๖๔ (บาท)	๒๕๖๕ (บาท)	ตัวชี้วัด (KPI)	จะได้รับ	รับผิดชอบ
๑	โครงการขุดลอกแหล่งน้ำสาธารณะประโยชน์ (หนองหมู่มุ่น) ประปาบ้านกลาง หมู่ที่ ๓ ตำบลเมืองคง อ.ราชสีไศล จ.ศรีสะเกษ	เพื่อป้องกันความเดือดร้อนของประชาชนในการขาดแคลนน้ำในการอุปโภค-บริโภค ที่สะอาดและปลอดภัย	ขุดลอกแหล่งน้ำสาธารณะประโยชน์ (หนองหมู่มุ่น) ประปาบ้านกลาง หมู่ที่ ๓ จำนวน ๑ แห่ง (ตามมาตรฐานแบบที่กำหนด)	๒,๐๐๐,๐๐๐	๒,๐๐๐,๐๐๐	๒,๐๐๐,๐๐๐	๒,๐๐๐,๐๐๐	๒,๐๐๐,๐๐๐	ประชาชนที่ใช้น้ำได้รับความพึงพอใจไม่น้อยกว่าร้อยละ ๘๐	ประชาชนมีน้ำใช้ในการอุปโภค-บริโภค ได้เพียงพอและสะอาดปลอดภัย	กองช่าง อบต.เมืองคง /อบจ.
๒	โครงการขุดลอกแหล่งน้ำสาธารณะประโยชน์ บึงคองโคก บ้านหลุมโมก หมู่ที่ ๕ ตำบลเมืองคง อ.ราชสีไศล จ.ศรีสะเกษ	เพื่อป้องกันความเดือดร้อนของประชาชนในการขาดแคลนน้ำ ในการอุปโภค-บริโภค ที่สะอาดและปลอดภัย	ขุดลอกแหล่งน้ำสาธารณะประโยชน์ บึงคองโคก บ้านหลุมโมก หมู่ที่ ๕ จำนวน ๑ แห่ง (ตามมาตรฐานแบบที่กำหนด)	๓,๐๐๐,๐๐๐	๓,๐๐๐,๐๐๐	๓,๐๐๐,๐๐๐	๓,๐๐๐,๐๐๐	๓,๐๐๐,๐๐๐	ประชาชนที่ใช้น้ำได้รับความพึงพอใจไม่น้อยกว่าร้อยละ ๘๐	ประชาชนมีน้ำใช้ในการอุปโภค-บริโภค ได้เพียงพอและสะอาดปลอดภัย	กองช่าง อบต.เมืองคง /อบจ.

รายละเอียดโครงการพัฒนา

แผนพัฒนาท้องถิ่น (พ.ศ. ๒๕๖๑ - ๒๕๖๕)

สำหรับ โครงการที่เกี่วข้องกับภาพขององค์กรปกครองส่วนท้องถิ่น

ของ องค์การบริหารส่วนตำบลเมืองคง อำเภอราชสีไศล จังหวัดศรีสะเกษ

ประเด็นยุทธศาสตร์จังหวัดที่ ๓ การพัฒนาโครงสร้างพื้นฐาน ทรัพยากรธรรมชาติและสิ่งแวดล้อม

-ยุทธศาสตร์การพัฒนาของ อบต.ในเขตจังหวัดศรีสะเกษ ยุทธศาสตร์ที่ ๓ การพัฒนาโครงสร้างพื้นฐาน ทรัพยากรธรรมชาติและสิ่งแวดล้อม

ยุทธศาสตร์ที่ ๑ : การพัฒนาโครงสร้างพื้นฐาน แนวทางการพัฒนาที่ ๑.๓ พัฒนาแหล่ง ด้านน้ำเพื่อการบริโภคและอุปโภค

แบบ ผ.02/1

ที่	โครงการ	วัตถุประสงค์	เป้าหมาย (ผลผลิตของโครงการ)	งบประมาณและที่มา					ตัวชี้วัด (KPI)	ผลลัพธ์ที่คาดว่าจะได้รับ	หน่วยงานที่รับผิดชอบ
				๒๕๖๑ (บาท)	๒๕๖๒ (บาท)	๒๕๖๓ (บาท)	๒๕๖๔ (บาท)	๒๕๖๕ (บาท)			

๓	โครงการขุดลอกแหล่งน้ำสาธารณะ ประโยชน์ (หนองสร้างโจ) บ้านบากเรือ หมู่ที่ ๗ ตำบลเมืองคอง อ.ราชสีห์สกลจ.ศรีสะเกษ	เพื่อป้องกันความเดือดร้อนของประชาชนในการอุปโภค-บริโภคที่สะอาดและปลอดภัย	ขุดลอกแหล่งน้ำสาธารณะประโยชน์ (หนองสร้างโจ) บ้านบากเรือ หมู่ที่ ๗ จำนวน ๑ แห่ง (ตามมาตราฐานแบบที่กำหนด)	๓,๐๐๐,๐๐๐	๓,๐๐๐,๐๐๐	๓,๐๐๐,๐๐๐	๓,๐๐๐,๐๐๐	๓,๐๐๐,๐๐๐	ประชาชนที่ใช้น้ำได้รับความพึงพอใจ ไม่น้อยกว่าร้อยละ ๘๐	ประชาชนมีน้ำใช้ในการอุปโภค-บริโภคได้เพียงพอ และสะอาดปลอดภัย	กองช่าง อบต.เมืองคอง/อบจ.
๔	โครงการขุดลอกแหล่งน้ำสาธารณะ ประโยชน์ (ประปา) บ้านร่องอโคก หมู่ที่ ๘ ตำบลเมืองคอง อ.ราชสีห์สกลจ.ศรีสะเกษ	เพื่อป้องกันความเดือดร้อนของประชาชนในการอุปโภค-บริโภคที่สะอาดและปลอดภัย	ขุดลอกแหล่งน้ำสาธารณะประโยชน์ (ประปา) บ้านร่องอโคก หมู่ที่ ๘ จำนวน ๑ แห่ง (ตามมาตราฐานแบบที่กำหนด)	๓,๐๐๐,๐๐๐	๓,๐๐๐,๐๐๐	๓,๐๐๐,๐๐๐	๓,๐๐๐,๐๐๐	๓,๐๐๐,๐๐๐	ประชาชนที่ใช้น้ำได้รับความพึงพอใจ ไม่น้อยกว่าร้อยละ ๘๐	ประชาชนมีน้ำใช้ในการอุปโภค-บริโภคได้เพียงพอ และสะอาดปลอดภัย	กองช่าง อบต.เมืองคอง/อบจ.

รายละเอียดโครงการพัฒนา

แผนพัฒนาท้องถิ่น (พ.ศ. ๒๕๖๑ - ๒๕๖๕)

สำหรับ โครงการที่เกี่วข้องกับภาพขององค์กรปกครองส่วนท้องถิ่น

ของ องค์การบริหารส่วนตำบลเมืองคอง อำเภอราชสีห์สกล จังหวัดศรีสะเกษ

ประเด็นยุทธศาสตร์จังหวัดที่ ๓ การพัฒนาโครงสร้างพื้นฐาน ทรัพยากรธรรมชาติและสิ่งแวดล้อม

-ยุทธศาสตร์การพัฒนาของ อปท.ในเขตจังหวัดศรีสะเกษ ยุทธศาสตร์ที่ ๓ การพัฒนาโครงสร้างพื้นฐาน ทรัพยากรธรรมชาติและสิ่งแวดล้อม

ยุทธศาสตร์ที่ ๑ : การพัฒนาโครงสร้างพื้นฐาน แนวทางการพัฒนาที่ ๑.๓ พัฒนาแหล่ง ด้านน้ำเพื่อการบริโภคและอุปโภค

แบบ ผ.02/1

ที่	โครงการ	วัตถุประสงค์	เป้าหมาย (ผลผลิตของโครงการ)	งบประมาณและที่มา					ตัวชี้วัด (KPI)	ผลลัพธ์ที่คาดว่าจะได้รับ	หน่วยงานที่รับผิดชอบ
				๒๕๖๑ (บาท)	๒๕๖๒ (บาท)	๒๕๖๓ (บาท)	๒๕๖๔ (บาท)	๒๕๖๕ (บาท)			

๕	โครงการขุดลอกแหล่งน้ำสาธารณะประโยชน์ (หนองงูเห่า) ประปาบ้านหนองบาก หมู่ที่ ๑๓ ตำบลเมืองคง อ.ราชสีไศล จ.ศรีสะเกษ	เพื่อป้องกันความเดือดร้อนของประชาชนในการขาดแคลนน้ำในการอุปโภค-บริโภคที่สะอาดและปลอดภัย	ขุดลอกแหล่งน้ำสาธารณะประโยชน์ (หนองงูเห่า) ประปาบ้านหนองบาก หมู่ที่ ๑๓ จำนวน ๑ แห่ง (ตามมาตรฐานแบบที่กำหนด)	๒,๐๐๐,๐๐๐	๒,๐๐๐,๐๐๐	๒,๐๐๐,๐๐๐	๒,๐๐๐,๐๐๐	๒,๐๐๐,๐๐๐	ประชาชนที่ใช้น้ำได้รับความพึงพอใจ ไม่น้อยกว่าร้อยละ ๘๐	ประชาชนมีน้ำใช้ในการอุปโภค-บริโภคได้เพียงพอและสะอาดปลอดภัย	กองช่าง อบต.เมืองคง /อบจ.
๖	โครงการขุดลอกแหล่งน้ำสาธารณะประโยชน์ (กุดโง-กุดอึเฒ่า) บ้านร่องอโคก หมู่ที่ ๑๕ ตำบลเมืองคง อ.ราชสีไศล จ.ศรีสะเกษ	เพื่อป้องกันความเดือดร้อนของประชาชนในการขาดแคลนน้ำในการอุปโภค-บริโภคที่สะอาดและปลอดภัย	ขุดลอกแหล่งน้ำสาธารณะประโยชน์ (กุดโง-กุดอึเฒ่า) พร้อมจัดทำระบบคันคูใหม่ พร้อมทำระบบทดน้ำเข้า-ออกบ้านร่องอโคก หมู่ที่ ๑๕ จำนวน ๑ แห่ง (ตามมาตรฐาน แบบที่กำหนด)	๒,๐๐๐,๐๐๐	๒,๐๐๐,๐๐๐	๒,๐๐๐,๐๐๐	๒,๐๐๐,๐๐๐	๒,๐๐๐,๐๐๐	ประชาชนที่ใช้น้ำได้รับความพึงพอใจ ไม่น้อยกว่าร้อยละ ๘๐	ประชาชนมีน้ำใช้ในการอุปโภค-บริโภคได้เพียงพอและสะอาดปลอดภัย	กองช่าง อบต.เมืองคง /อบจ.

รายละเอียดโครงการพัฒนา

แผนพัฒนาท้องถิ่น (พ.ศ. ๒๕๖๑ - ๒๕๖๕)

สำหรับ โครงการที่เกี่วข้องขององค์กรปกครองส่วนท้องถิ่น

ของ องค์การบริหารส่วนตำบลเมืองคง อำเภอราชสีไศล จังหวัดศรีสะเกษ

ประเด็นยุทธศาสตร์จังหวัดที่ ๓ การพัฒนาโครงสร้างพื้นฐาน ทรัพยากรธรรมชาติและสิ่งแวดล้อม

-ยุทธศาสตร์การพัฒนาของ อปท.ในเขตจังหวัดศรีสะเกษ ยุทธศาสตร์ที่ ๓ การพัฒนาโครงสร้างพื้นฐาน ทรัพยากรธรรมชาติและสิ่งแวดล้อม

ยุทธศาสตร์ที่ ๑ : การพัฒนาโครงสร้างพื้นฐาน แนวทางการพัฒนาที่ ๑.๓ พัฒนาแหล่ง ด้านน้ำเพื่อการบริโภคและอุปโภค

แบบ ผ.02/1

ที่	โครงการ	วัตถุประสงค์	เป้าหมาย (ผลผลิตของโครงการ)	งบประมาณและที่มา					ตัวชี้วัด (KPI)	ผลลัพธ์ที่คาดว่าจะได้รับ	หน่วยงานที่รับผิดชอบ
				๒๕๖๑ (บาท)	๒๕๖๒ (บาท)	๒๕๖๓ (บาท)	๒๕๖๔ (บาท)	๒๕๖๕ (บาท)			

๗	โครงการก่อสร้างระบบประปาแบบบาดาลขนาดกลาง บ้านโนนเวียงคำ หมู่ที่ ๑๑ ตำบลเมืองคง อ.ราชสีไศล จ.ศรีสะเกษ	เพื่อป้องกันความเดือดร้อนของประชาชนในการขาดแคลนน้ำในการอุปโภค-บริโภคที่สะอาดและปลอดภัย	ก่อสร้างระบบประปา บ้านโนนเวียงคำ หมู่ที่ ๑๑ (ประปาระบบบาดาล ขนาดกลาง จำนวน ๑ แห่ง (ตามแบบกรมทรัพยากรน้ำ))	๕,๓๐๐,๐๐๐	๒,๐๐๐,๐๐๐	๒,๐๐๐,๐๐๐	๒,๐๐๐,๐๐๐	๒,๐๐๐,๐๐๐	ประชาชนที่ใช้น้ำได้รับความพึงพอใจไม่น้อยกว่าร้อยละ ๘๐	ประชาชนมีน้ำใช้ในการอุปโภค-บริโภคได้เพียงพอและสะอาดปลอดภัย	กองช่าง อบต.เมืองคง /อบจ.
๘	โครงการก่อสร้างระบบประปาแบบบาดาล ขนาดกลาง บ้านโนน หมู่ที่ ๕	เพื่อพัฒนาแหล่งน้ำให้ประชาชนมีน้ำสำหรับทำการเกษตรตลอดปี	ก่อสร้างระบบประปา บ้านโนน หมู่ที่ ๕ (ประปาแบบบาดาล ขนาดกลาง จำนวน ๑ แห่ง (ตามแบบกรมทรัพยากรน้ำ))	๒,๐๐๐,๐๐๐	๒,๐๐๐,๐๐๐	๒,๐๐๐,๐๐๐	๒,๐๐๐,๐๐๐	๒,๐๐๐,๐๐๐	ประชาชนที่ใช้น้ำได้รับความพึงพอใจไม่น้อยกว่าร้อยละ ๘๐	ประชาชนสามารถทำนาปรังและการเกษตรและมีรายได้เพิ่มขึ้น	กองช่าง
๙	โครงการซ่อมแซมสถานีสูบน้ำด้วยไฟฟ้าพร้อมก่อสร้างระบบส่งน้ำเพื่อการเกษตร บ้านหลุมไ้มอก หมู่ที่ ๖	เพื่อพัฒนาแหล่งน้ำให้ชุมชนมีน้ำสำหรับทำการเกษตรตลอดปี	ซ่อมแซมสถานีสูบน้ำด้วยไฟฟ้าพร้อมระบบส่งน้ำเพื่อการเกษตร บ้านหลุมไ้มอก หมู่ที่ ๖ อาทิสถานีสูบน้ำ ระบบไฟฟ้า คลองส่งน้ำ บ้านพัก	๒,๐๐๐,๐๐๐	๑,๐๐๐,๐๐๐	๑,๐๐๐,๐๐๐	๑,๐๐๐,๐๐๐	๑,๐๐๐,๐๐๐	ประชาชนที่ใช้น้ำได้รับความพึงพอใจไม่น้อยกว่าร้อยละ ๘๐	ประชาชนสามารถทำนาปรังและการเกษตร และมีรายได้เพิ่มขึ้น	กองช่าง อบต.เมืองคง /อบจ.

รายละเอียดโครงการพัฒนา

แผนพัฒนาท้องถิ่น (พ.ศ. ๒๕๖๑ - ๒๕๖๕)

สำหรับ โครงการที่เกี่วข้องขององค์การปกครองส่วนท้องถิ่น

ของ องค์การบริหารส่วนตำบลเมืองคง อำเภอราชสีไศล จังหวัดศรีสะเกษ

ประเด็นยุทธศาสตร์จังหวัดที่ ๓ การพัฒนาโครงสร้างพื้นฐาน ทรัพยากรธรรมชาติและสิ่งแวดล้อม

-ยุทธศาสตร์การพัฒนาของ อปท. ในเขตจังหวัดศรีสะเกษ ยุทธศาสตร์ที่ ๓ การพัฒนาโครงสร้างพื้นฐาน ทรัพยากรธรรมชาติและสิ่งแวดล้อม

ยุทธศาสตร์ที่ ๑ : การพัฒนาโครงสร้างพื้นฐาน แนวทางการพัฒนาที่ ๑.๓ พัฒนาแหล่ง ดินน้ำเพื่อการบริโภคและอุปโภค

แบบ ผ.02/1

ที่	โครงการ	วัตถุประสงค์	เป้าหมาย (ผลผลิตของโครงการ)	งบประมาณและที่มา					ตัวชี้วัด (KPI)	ผลลัพธ์ที่คาดว่าจะได้รับ	หน่วยงาน ที่ รับผิดชอบ
				๒๕๖๑ (บาท)	๒๕๖๒ (บาท)	๒๕๖๓ (บาท)	๒๕๖๔ (บาท)	๒๕๖๕ (บาท)			
๑๐	โครงการสถานีสูบน้ำด้วยไฟฟ้าพร้อมก่อสร้างระบบส่งน้ำเพื่อการเกษตรบ้านร่องอโคกหมู่ที่ ๑๕	เพื่อพัฒนาแหล่งน้ำให้ชุมชนมีน้ำสำหรับทำการเกษตรตลอดปี	ก่อสร้างสถานีสูบน้ำด้วยไฟฟ้าพร้อมระบบส่งน้ำเพื่อการเกษตร บ้านร่องอโคก หมู่ที่ ๑๕ (ตามแบบที่ อบต. กำหนด)	๑๐,๐๐๐,๐๐๐	๑,๐๐๐,๐๐๐	๑,๐๐๐,๐๐๐	๑,๐๐๐,๐๐๐	๑,๐๐๐,๐๐๐	ประชาชนได้รับความพึงพอใจไม่น้อยกว่าร้อยละ ๘๐	ประชาชนสามารถทำนาปรังและการเกษตรได้และมีรายได้เพิ่มขึ้น	กองช่าง อบต.เมืองคง /อบจ.

๑๑	โครงการสถานีสูบน้ำด้วยไฟฟ้าพร้อมก่อสร้างคลองส่งน้ำเพื่อการเกษตร บ้านโนน หมู่ที่ ๕	เพื่อพัฒนาแหล่งน้ำให้ประชาชนมีน้ำสำหรับทำการเกษตรตลอดปี	ก่อสร้างสถานีสูบน้ำด้วยไฟฟ้าพร้อมก่อสร้างระบบส่งน้ำเพื่อการเกษตร หมู่ที่ ๕ บ้านโนน/หมู่ที่ ๑๑ บ้านโนนเวียงคำ (ตามแบบกรมชลประทาน)	๓,๐๐๐,๐๐๐	๑,๐๐๐,๐๐๐	๑,๐๐๐,๐๐๐	๑,๐๐๐,๐๐๐	๑,๐๐๐,๐๐๐	๑,๐๐๐,๐๐๐	ประชาชนที่ใช้น้ำได้รับความพึงพอใจไม่น้อยกว่าร้อยละ ๘๐	ประชาชนสามารถทำนาปรังและการเกษตรและมีการเพิ่มขึ้น	กองช่าง
๑๒	ปรับปรุงซ่อมแซมระบบประปาหมู่บ้าน แบบผิวดินขนาดใหญ่มาก บ้านหนองบาก หมู่ที่ ๑๓ (หนองงูเห่าล้อม)	เพื่อป้องกันความเดือดร้อนของประชาชนในการขาดแคลนน้ำในการอุปโภค-บริโภคที่สะอาดและปลอดภัย	ปรับปรุงซ่อมแซมระบบประปาหมู่บ้าน แบบผิวดิน ขนาดใหญ่มาก บ้านหนองบาก หมู่ที่ ๑๓ (หนองงูเห่าล้อม)	-	๓,๓๖๕,๘๐๐	๓,๓๖๕,๘๐๐	๓,๓๖๕,๘๐๐	๓,๓๖๕,๘๐๐	๓,๓๖๕,๘๐๐	ประชาชนที่ใช้น้ำได้รับความพึงพอใจไม่น้อยกว่าร้อยละ ๘๐	ประชาชนมีน้ำใช้ในการอุปโภค-บริโภคได้เพียงพอและสะอาดปลอดภัย	กองช่าง

รายละเอียดบัญชีโครงการพัฒนา

แผนพัฒนาท้องถิ่น (พ.ศ. ๒๕๖๑ - ๒๕๖๕)

สำหรับ โครงการที่เกี่วข้องขององค์การปกครองส่วนท้องถิ่น  
ของ องค์การบริหารส่วนตำบลเมืองคงอำเภอราชไศล จังหวัดศรีสะเกษ

แบบ ผ.02/1

ประเด็นยุทธศาสตร์จังหวัดที่ ๓ การพัฒนาโครงสร้างพื้นฐาน ทรัพยากรธรรมชาติและสิ่งแวดล้อม

-ยุทธศาสตร์การพัฒนาของ อปท.ในเขตจังหวัดศรีสะเกษยุทธศาสตร์ที่ ๓ การพัฒนาโครงสร้างพื้นฐาน ทรัพยากรธรรมชาติและสิ่งแวดล้อม

๑. ยุทธศาสตร์ : การพัฒนาโครงสร้างพื้นฐาน ๑.๕ แนวทางการพัฒนา ด้านอาคารและสถานที่

ที่	โครงการ	วัตถุประสงค์	เป้าหมาย (ผลผลิตของโครงการ)	งบประมาณและที่มา					ตัวชี้วัด (KPI)	ผลลัพธ์ที่คาดว่าจะได้รับ	หน่วยงานที่รับผิดชอบ
				๒๕๖๑ (บาท)	๒๕๖๒ (บาท)	๒๕๖๓ (บาท)	๒๕๖๔ (บาท)	๒๕๖๕ (บาท)			
๑	โครงการก่อสร้างลานกีฬาเอนกประสงค์ชนิดแผ่นต่อระบบดับเบิ้ลลิคที่ผลิตจากยางพารา	เพื่อเป็นการพัฒนาศักยภาพเด็ก เยาวชน และประชาชน ให้มีความสามารถในการเล่นกีฬา	พื้น คสล.ขนาดกว้าง ๒๕ เมตร ยาว ๔๕ เมตร พร้อมติดตั้งพื้นสนามฟุตบอล ขนาด ๒๒x๔๒ เมตร และอุปกรณ์ประกอบสนาม	-	-	๓,๐๐๐,๐๐๐	-	-	ประชาชนได้รับความพึงพอใจไม่น้อยกว่าร้อยละ ๘๐ ของผู้ใช้บริการ	ประชาชนได้รับความสะอาดและปลอดภัยในการออกกำลังกาย	กองช่าง

๒	โครงการก่อสร้างอาคาร อเนกประสงค์ ขนาดเล็ก มีชั้นลอย ตอกเสาเข็ม โรงเรียนบ้านบากเรือ	เพื่อเพิ่มประสิทธิภาพของ นักเรียนโรงเรียนบ้านบาก เรือ	สนับสนุนให้นักเรียนมีศักยภาพที่ดี ขึ้น และพัฒนาคุณภาพชีวิต นักเรียน	-	๗,๙๐๙,๕๐ ๐	-	-	-	ประชาชนได้รับความ พึงพอใจไม่น้อยกว่า ร้อยละ ๘๐ ของ ผู้ใช้บริการ	ประชาชนได้รับ ความสะดวกและ ปลอดภัยมากยิ่งขึ้น	กองช่าง
---	---	---	---	---	---------------	---	---	---	--	---	---------

รายละเอียดโครงการพัฒนา

แผนพัฒนาท้องถิ่น (พ.ศ. ๒๕๖๑ - ๒๕๖๕)

สำหรับ โครงการที่เกินศักยภาพขององค์กรปกครองส่วนท้องถิ่น

ของ องค์การบริหารส่วนตำบลเมืองคง อำเภอราชไสล จังหวัดศรีสะเกษ

ประเด็นยุทธศาสตร์จังหวัดที่ ๓ การพัฒนาโครงสร้างพื้นฐาน ทรัพยากรธรรมชาติและสิ่งแวดล้อม

-ยุทธศาสตร์การพัฒนาของ อปท. ในเขตจังหวัดศรีสะเกษ ยุทธศาสตร์ที่ ๓ การพัฒนาโครงสร้างพื้นฐาน ทรัพยากรธรรมชาติและสิ่งแวดล้อม

๒. ยุทธศาสตร์ : การพัฒนาด้านสังคมและคุณภาพการศึกษา ๒.๑ แนวทางการพัฒนา ด้านการศึกษา

แบบ ศ.02/1

ที่	โครงการ	วัตถุประสงค์	เป้าหมาย (ผลผลิตของโครงการ)	งบประมาณและที่มา					ตัวชี้วัด (KPI)	ผลลัพธ์ที่คาดว่าจะได้รับ	หน่วยงานที่ รับผิดชอบ
				๒๕๖๑ (บาท)	๒๕๖๒ (บาท)	๒๕๖๓ (บาท)	๒๕๖๔ (บาท)	๒๕๖๕ (บาท)			
๑	โครงการจัดทำ ห้องเรียนปฏิบัติ การณ์ คอมพิวเตอร์ โรงเรียนบ้าน บากเรือ	-เพื่อพัฒนาการจัดการ เรียนสอนของนักเรียน โรงเรียนบ้านบากเรือ ให้มีประสิทธิภาพ	จัดทำห้องเรียนปฏิบัติการ คอมพิวเตอร์ให้โรงเรียน บ้านบากเรือ สังกัดองค์การ บริหารส่วนตำบลเมืองคง จำนวน ๑ ห้อง พร้อมครุภัณฑ์ ประกอบ (ตาม แบบกรม ส่งเสริมฯ.)	๑ ,๐๐๐,๐๐๐	๑ ,๐๐๐,๐๐๐	๑ ,๐๐๐,๐๐๐	๑ ,๐๐๐,๐๐๐	๑,๐๐๐,๐๐๐	นักเรียน ได้รับ ความพึง พอใจ ไม่น้อยกว่า ร้อยละ ๘๐	นักเรียนโรงเรียน บ้าน บากเรือมี ผลสัมฤทธิ์ ทางการเรียน ที่ดีขึ้น	กองการศึกษา อบต.เมืองคง /กรมส่งเสริม การปกครอง ท้องถิ่น



๒	โครงการจัดทำห้องปฏิบัติการทางภาษา โรงเรียนบ้านบากเรือ	-เพื่อพัฒนาการจัดการเรียนสอนของนักเรียนโรงเรียนบ้านบากเรือให้มีประสิทธิภาพ -เพื่อพัฒนาการจัดการเรียนการสอนของนักเรียนโรงเรียนบ้านบากเรือให้มีประสิทธิภาพ	จัดทำห้องเรียนห้องปฏิบัติการทางภาษาโรงเรียนบ้านบากเรือ สังกัดองค์การบริหารส่วนตำบลเมืองคง จำนวน ๑ ห้อง พร้อมครุภัณฑ์ประกอบ (ตามแบบกรมส่งเสริมฯ.)	๑ ,๐๐๐,๐๐๐	๑ ,๐๐๐,๐๐๐	๑ ,๐๐๐,๐๐๐	๑ ,๐๐๐,๐๐๐	๑,๐๐๐,๐๐๐	นักเรียนได้รับความพึงพอใจไม่น้อยกว่าร้อยละ ๘๐	นักเรียนโรงเรียนบ้านบากเรือมีผลสัมฤทธิ์ทางการเรียนที่ดีขึ้น	กองการศึกษา อบต.เมืองคง /กรมส่งเสริมการปกครองท้องถิ่น
---	---	---	--	---------------	---------------	---------------	---------------	-----------	---	---	---

### รายละเอียดโครงการพัฒนา

แผนพัฒนาท้องถิ่น (พ.ศ. ๒๕๖๑ - ๒๕๖๕)

สำหรับ โครงการที่เกินศักยภาพขององค์กรปกครองส่วนท้องถิ่น

ของ องค์การบริหารส่วนตำบลเมืองคง อำเภอราชไศล จังหวัดศรีสะเกษ

แบบ ผ.02/1

ประเด็นยุทธศาสตร์จังหวัดที่ ๓ การพัฒนาโครงสร้างพื้นฐาน ทรัพยากรธรรมชาติและสิ่งแวดล้อม

-ยุทธศาสตร์การพัฒนาของ อบท.ในเขตจังหวัดศรีสะเกษ ยุทธศาสตร์ที่ ๓ การพัฒนาโครงสร้างพื้นฐาน ทรัพยากรธรรมชาติและสิ่งแวดล้อม

๒. ยุทธศาสตร์ : การพัฒนาด้านสังคมและคุณภาพการศึกษา ๒.๑ แนวทางการพัฒนา ด้านการศึกษา

ที่	โครงการ	วัตถุประสงค์	เป้าหมาย (ผลผลิตของโครงการ)	งบประมาณและที่มา					ตัวชี้วัด (KPI)	ผลลัพธ์ที่คาดว่าจะได้รับ	หน่วยงานที่รับผิดชอบ
				๒๕๖๑ (บาท)	๒๕๖๒ (บาท)	๒๕๖๓ (บาท)	๒๕๖๔ (บาท)	๒๕๖๕ (บาท)			
๓	โครงการจัดทำห้องเรียน วิทยาศาสตร์ โรงเรียนบ้านบากเรือ	-เพื่อพัฒนาการจัดการเรียนสอนของนักเรียนโรงเรียนบ้านบากเรือให้มีประสิทธิภาพ	จัดทำห้องเรียนวิทยาศาสตร์พร้อมครุภัณฑ์ทดลองทางวิทยาศาสตร์ให้โรงเรียนบ้านบากเรือ สังกัดองค์การบริหารส่วนตำบลเมืองคง จำนวน ๑ ห้อง (ตามแบบกรมส่งเสริมฯ.)	๑ ,๐๐๐,๐๐๐	๑ ,๐๐๐,๐๐๐	๑ ,๐๐๐,๐๐๐	๑ ,๐๐๐,๐๐๐	๑,๐๐๐,๐๐๐	นักเรียนได้รับความพึงพอใจไม่น้อยกว่าร้อยละ ๘๐	นักเรียนโรงเรียนบ้านบากเรือมีผลสัมฤทธิ์ทางการเรียนที่ดีขึ้น	กองการศึกษา อบต.เมืองคง /กรมส่งเสริมการปกครองท้องถิ่น
๔	โครงการจัดทำห้อง โสตทัศนูปกรณ์ โรงเรียนบ้านบากเรือ	-เพื่อพัฒนาการจัดการเรียนสอนของนักเรียนโรงเรียนบ้านบากเรือให้มีประสิทธิภาพ -เพื่อพัฒนาและประยุกต์ใช้ห้องโสตทัศนศึกษาเป็นห้องเรียนการศึกษาทางไกล (DLTV)	จัดทำห้องเรียนโสตทัศนูปกรณ์พร้อมครุภัณฑ์ให้โรงเรียนบ้านบากเรือ สังกัดองค์การบริหารส่วนตำบลเมืองคง จำนวน ๑ ห้อง (ตามแบบกรมส่งเสริมฯ.)	๑ ,๐๐๐,๐๐๐	๑ ,๐๐๐,๐๐๐	๑ ,๐๐๐,๐๐๐	๑ ,๐๐๐,๐๐๐	๑,๐๐๐,๐๐๐	นักเรียนได้รับความพึงพอใจไม่น้อยกว่าร้อยละ ๘๐	นักเรียนโรงเรียนบ้านบากเรือมีผลสัมฤทธิ์ทางการเรียนที่ดีขึ้น	กองการศึกษา อบต.เมืองคง /กรมส่งเสริมการปกครองท้องถิ่น

รายละเอียดโครงการพัฒนา  
แผนพัฒนาท้องถิ่น (พ.ศ. ๒๕๖๑ - ๒๕๖๕)

แบบ ผ.02/1

สำหรับ โครงการที่เกี่วข้องขององค์กรปกครองส่วนท้องถิ่น

ของ องค์การบริหารส่วนตำบลเมืองคง อำเภอราชไศล จังหวัดศรีสะเกษ

ประเด็นยุทธศาสตร์จังหวัดที่ ๓ การพัฒนาโครงสร้างพื้นฐาน ทรัพยากรธรรมชาติและสิ่งแวดล้อม

-ยุทธศาสตร์การพัฒนาของ อปท.ในเขตจังหวัดศรีสะเกษ ยุทธศาสตร์ที่ ๓ การพัฒนาโครงสร้างพื้นฐาน ทรัพยากรธรรมชาติและสิ่งแวดล้อม

๒. ยุทธศาสตร์ : การพัฒนาด้านสังคมและคุณภาพการศึกษา ๒.๑ แนวทางการพัฒนา ด้านการศึกษา

ที่	โครงการ	วัตถุประสงค์	เป้าหมาย (ผลผลิตของโครงการ)	งบประมาณและที่มา					ตัวชี้วัด (KPI)	ผลลัพธ์ที่คาดว่าจะได้รับ	หน่วยงานที่รับผิดชอบ
				๒๕๖๑ (บาท)	๒๕๖๒ (บาท)	๒๕๖๓ (บาท)	๒๕๖๔ (บาท)	๒๕๖๕ (บาท)			
๕	โครงการก่อสร้างอาคารเรียนอนุบาลโรงเรียนบ้านบากเรือ	เพื่อให้ นักเรียน มีบรรยากาศการเรียนที่ดี และครูจัดการเรียนรู้ให้ นักเรียนอย่างมีประสิทธิภาพ มีความปลอดภัย	ก่อสร้างอาคารเรียนอนุบาลโรงเรียนบ้านบากเรือ สังกัดองค์การบริหารส่วนตำบลเมืองคง จำนวน ๑ หลังตามแบบกรมส่งเสริมฯ.)	๒,๐๐๐,๐๐๐	๑,๐๐๐,๐๐๐	๑,๐๐๐,๐๐๐	๑,๐๐๐,๐๐๐	๑,๐๐๐,๐๐๐	นักเรียนประชาชนได้รับความพึงพอใจไม่น้อยกว่าร้อยละ ๘๐	นักเรียนโรงเรียนบ้านบากเรือมีผลสัมฤทธิ์ทางการเรียนที่ดีขึ้น	กองการศึกษาอบต.เมืองคง /กรมส่งเสริมการปกครองท้องถิ่น

รายละเอียดโครงการพัฒนา

แผนพัฒนาท้องถิ่น (พ.ศ. ๒๕๖๑ - ๒๕๖๕)

สำหรับ โครงการที่เกี่วข้องกับภาพขององค์กรปกครองส่วนท้องถิ่น

ของ องค์การบริหารส่วนตำบลเมืองคง อำเภอราชไศล จังหวัดศรีสะเกษ

ประเด็นยุทธศาสตร์จังหวัดที่ ๓ การพัฒนาโครงสร้างพื้นฐาน ทรัพยากรธรรมชาติและสิ่งแวดล้อม

-ยุทธศาสตร์การพัฒนาของ อปท. ในเขตจังหวัดศรีสะเกษ ยุทธศาสตร์ที่ ๓ การพัฒนาโครงสร้างพื้นฐาน ทรัพยากรธรรมชาติและสิ่งแวดล้อม

๓. ยุทธศาสตร์ : ด้านส่งเสริมเศรษฐกิจและการท่องเที่ยว ๓.๑ แนวทางการพัฒนา : ด้านส่งเสริมอาชีพและเพิ่มรายได้

แบบ ผ.02/1

ที่	โครงการ	วัตถุประสงค์	เป้าหมาย (ผลผลิตของโครงการ)	งบประมาณและที่มา					ตัวชี้วัด (KPI)	ผลลัพธ์ที่คาดว่าจะได้รับ	หน่วยงานที่รับผิดชอบ
				๒๕๖๑ (บาท)	๒๕๖๒ (บาท)	๒๕๖๓ (บาท)	๒๕๖๔ (บาท)	๒๕๖๕ (บาท)			
๑	โครงการส่งเสริมการจัดตั้งศูนย์การเรียนรู้เกษตรทฤษฎีใหม่ตามแนวพระราชดำริเศรษฐกิจพอเพียง	เพื่อให้ประชาชนได้มีศูนย์การเรียนรู้เกษตรทฤษฎีใหม่ตามแนวพระราชดำริเศรษฐกิจพอเพียง	จัดตั้งศูนย์เรียนรู้ ศูนย์อบรม/โรงเรียนผลิตปุ๋ยอินทรีย์อัดเม็ด/โรงเรียนคัดแยกเมล็ดพันธุ์ข้าวอินทรีย์จำนวน ๒ หลัง และส่งเสริมการปลูกผักสวนครัวปลอดภัย ณ แปลงเกษตรบ้านหนองหัวลิง หมู่ที่ ๑๒ โดยกลุ่มวิสาหกิจชุมชนการปลูกผักสวนครัว	๒,๘๐๐,๐๐๐	๒,๘๐๐,๐๐๐	๒,๘๐๐,๐๐๐	๒,๘๐๐,๐๐๐	๒,๘๐๐,๐๐๐	ประชาชนได้รับความพึงพอใจไม่น้อยกว่าร้อยละ ๘๐	ประชาชนได้เข้าใจถึงแนวทางและวิธีการนำเกษตรทฤษฎีใหม่ตามแนวพระราชดำริเศรษฐกิจพอเพียงไปใช้ในชีวิตประจำวันได้	กองช่าง อบต.เมืองคง /อบจ.ศก /จังหวัดศรีสะเกษ

รายละเอียดโครงการพัฒนา

แผนพัฒนาท้องถิ่น (พ.ศ. ๒๕๖๑ - ๒๕๖๕)

สำหรับ โครงการที่เกี่วข้องกับภาพขององค์กรปกครองส่วนท้องถิ่น

แบบ ผ.02/1

## ของ องค์การบริหารส่วนตำบลเมืองคง อำเภอรายีไศล จังหวัดศรีสะเกษ

ประเด็นยุทธศาสตร์จังหวัดที่ ๓ การพัฒนาโครงสร้างพื้นฐาน ทรัพยากรธรรมชาติและสิ่งแวดล้อม

-ยุทธศาสตร์การพัฒนาของ อปท.ในเขตจังหวัดศรีสะเกษ ยุทธศาสตร์ที่ ๓ การพัฒนาโครงสร้างพื้นฐาน ทรัพยากรธรรมชาติและสิ่งแวดล้อม

ยุทธศาสตร์ที่ ๔ : การพัฒนาด้านศิลปะ วัฒนธรรมประเพณี และภูมิปัญญาท้องถิ่น แนวทางการพัฒนา ๔.๒ : ด้านการศาสนาและประวัติศาสตร์

ที่	โครงการ	วัตถุประสงค์	เป้าหมาย (ผลผลิตของโครงการ)	งบประมาณและที่มา					ตัวชี้วัด (KPI)	ผลลัพธ์ที่คาดว่าจะได้รับ	หน่วยงานที่ รับผิดชอบ
				๒๕๖๑ (บาท)	๒๕๖๔ (บาท)	๒๕๖๓ (บาท)	๒๕๖๔ (บาท)	๒๕๖๕ (บาท)			
๑	โครงการขุดค้นทางโบราณคดีเพื่อศึกษาชั้นวัฒนธรรมและชั้นคูดิน	เพื่อเสริมสร้างความเข้มแข็งชุมชนผ่านการเรียนรู้แหล่งโบราณคดีเมืองคงโค	จำนวน ๔ หลุม ขนาดกว้าง ๕ เมตร ยาว ๕ เมตร ลึก ๕ เมตร	๑,๔๖๐,๐๐๐	๑,๔๖๐,๐๐๐	๑,๔๖๐,๐๐๐	๑,๔๖๐,๐๐๐	๑,๔๖๐,๐๐๐	ประชาชนได้รับความพึงพอใจไม่น้อยกว่าร้อยละ ๘๐	อบต.กับชุมชนมีความเข้มแข็งในด้านการอนุรักษ์โบราณคดี	-กองการศึกษา ๑ อบต.เมืองคง -อบจ.ศรีสะเกษ -จังหวัดศรีสะเกษ -กรมศิลปากร
รวม	๓๕ โครงการ			๔๘,๖๖๐,๐๐๐	๕๖,๓๘๑,๓๐๐	๕๙,๕๒๕,๘๐๐	๔๑,๖๒๕,๘๐๐	๔๖,๖๒๕,๘๐๐			
				๐	๐	๐	๐	๐			



**รายละเอียดโครงการ (แบบ ผ.๐๒/๑)**  
**ในแผนพัฒนาท้องถิ่น (พ.ศ. ๒๕๖๑ - ๒๕๖๕)**  
**สำหรับ โครงการที่เกินศักยภาพขององค์กรปกครองส่วนท้องถิ่น**  
**ของ คณะกรรมการประสานแผนพัฒนาท้องถิ่นระดับอำเภอ**  
**อำเภอราชไศล จังหวัดศรีสะเกษ**

รายละเอียดโครงการ  
 แผนพัฒนาท้องถิ่น (พ.ศ. ๒๕๖๑ - ๒๕๖๕)  
 สำหรับ โครงการที่เกินศักยภาพขององค์กรปกครองส่วนท้องถิ่น  
 ของ คณะกรรมการประสานแผนพัฒนาท้องถิ่นระดับอำเภอ  
 อำเภอราชไศล จังหวัดศรีสะเกษ

แบบ ผ.02/1

- ประเด็นยุทธศาสตร์จังหวัดที่ ๓ การพัฒนาโครงสร้างพื้นฐาน ทรัพยากรธรรมชาติและสิ่งแวดล้อม  
 -ยุทธศาสตร์การพัฒนาของ อปท.ในเขตจังหวัดศรีสะเกษ ยุทธศาสตร์ที่ ๓ การพัฒนาโครงสร้างพื้นฐาน ทรัพยากรธรรมชาติและสิ่งแวดล้อม  
 ยุทธศาสตร์ที่ ๑ : การพัฒนาโครงสร้างพื้นฐาน ๑.๑ แนวทางการพัฒนา ด้านการคมนาคม

	ยุทธศาสตร์		โครงการ	วัตถุประสงค์	เป้าหมาย	งบประมาณและที่มา	ตัวชี้วัด		หน่วยงาน
--	------------	--	---------	--------------	----------	------------------	-----------	--	----------

ที่	ยุทธศาสตร์จังหวัด	การพัฒนาของ อปท. ในเขตจังหวัด	ยุทธศาสตร์อปท.				๒๕๖๑ (บาท)	๒๕๖๒ (บาท)	๒๕๖๓ (บาท)	๒๕๖๔ (บาท)	๒๕๖๕ (บาท)		ผลที่คาดว่าจะได้รับ	ที่ขอประสาน
๑	การพัฒนาโครงสร้างพื้นฐาน ทรัพยากรธรรมชาติและสิ่งแวดล้อม	การพัฒนาโครงสร้างพื้นฐาน ทรัพยากรธรรมชาติและสิ่งแวดล้อม	ด้านโครงสร้างพื้นฐาน	โครงการก่อสร้างถนนลาดยาง ซีอถนนบ้านกลางหมู่ที่ ๓(ตอนต่อทางลาดยางเทศบาลเมืองคง) บ้านเมืองแคน เลขรหัสสายทาง ศก.ถ ๑๓๗๐๔	-เพื่อบรรเทาความเดือดร้อนของประชาชนในการสัญจร -เพื่อป้องกันอุบัติเหตุที่อาจเกิดขึ้นบนท้องถนน -เพื่อก่อสร้างถนนให้ได้มาตรฐาน	ก่อสร้างถนนลาดยาง ซีอถนนบ้านกลางหมู่ที่ ๓(ตอนต่อทางลาดยางเทศบาลเมืองคง)-บ้านเมืองแคน เลขรหัสสายทาง ศก.ถ ๑๓๗๐๔ ปริมาณงาน กว้าง ๖-๑๐ เมตร ยาว ๓,๘๕๘ เมตร หนา ๐.๑๕ เมตร พร้อมลงไหล่ทาง	๒,๑๐๐,๐๐๐	๒,๑๐๐,๐๐๐	-	-	-	ประชาชนสัญจรไปมาได้รับความพึงพอใจไม่น้อยกว่าร้อยละ ๘๐	ประชาชนได้รับความสะดวกและปลอดภัยในการสัญจรมากยิ่งขึ้น	อบจ.ศก./กรมทพหลวงชลบท
๒	การพัฒนาโครงสร้างพื้นฐาน ทรัพยากรธรรมชาติและสิ่งแวดล้อม	การพัฒนาโครงสร้างพื้นฐาน ทรัพยากรธรรมชาติและสิ่งแวดล้อม	ด้านโครงสร้างพื้นฐาน	โครงการก่อสร้างถนนคอนกรีตเสริมเหล็กพร้อมลงไหล่ทาง ซีอถนนบ้านใหญ่ หมู่ที่ ๔ (ตอนต่อของเทศบาลเมืองคง) บ้าบากเรือ หมู่ที่ ๗ -ถนนแผ่นดินหมายเลข ๒๐๘๓ เลขรหัสสายทาง ศก.ถ ๑๓๗๐๑	-เพื่อบรรเทาความเดือดร้อนของประชาชนในการสัญจร -เพื่อป้องกันอุบัติเหตุที่อาจเกิดขึ้นบนท้องถนน -เพื่อก่อสร้างถนนให้ได้มาตรฐาน	ก่อสร้างถนน คสล. ซีโอก่อสร้างถนนคอนกรีตเสริมเหล็กพร้อมลงไหล่ทาง ซีอถนนบ้านใหญ่ หมู่ที่ ๔ (ตอนต่อของเทศบาลเมืองคง) บ้าบากเรือหมู่ที่ ๗ -ถนนแผ่นดินหมายเลข ๒๐๘๓ เลขรหัสสายทาง ศก.ถ ๑๓๗๐๑ ปริมาณงาน กว้าง ๔-๕ เมตร ยาว ๔,๙๐๔ เมตร หนา ๐.๑๕ เมตรพร้อมไหล่ทาง	๒,๑๐๐,๐๐๐	๒,๑๐๐,๐๐๐	๒,๑๐๐,๐๐๐	๒,๑๐๐,๐๐๐	๒,๑๐๐,๐๐๐	ประชาชนสัญจรไปมาได้รับความพึงพอใจไม่น้อยกว่าร้อยละ ๘๐	ประชาชนได้รับความสะดวกและปลอดภัยในการสัญจรมากยิ่งขึ้น	อบจ.ศก./กรมทพหลวงชลบท

**รายละเอียดโครงการ**  
**แผนพัฒนาท้องถิ่น (พ.ศ. ๒๕๖๑ - ๒๕๖๕)**  
**สำหรับ โครงการที่เกิณศักยภาพขององค์กรปกครองส่วนท้องถิ่น**  
**ของ คณะกรรมการประสานแผนพัฒนาท้องถิ่นระดับอำเภอ**  
**อำเภอรามไศล จังหวัดศรีสะเกษ**

แบบ ศ.02/1

-ประเด็นยุทธศาสตร์จังหวัดที่ ๓ การพัฒนาโครงสร้างพื้นฐาน ทรัพยากรธรรมชาติและสิ่งแวดล้อม

-ยุทธศาสตร์การพัฒนาของ อปท.ในเขตจังหวัดศรีสะเกษ ยุทธศาสตร์ที่ ๓ การพัฒนาโครงสร้างพื้นฐาน ทรัพยากรธรรมชาติและสิ่งแวดล้อม

ยุทธศาสตร์ที่ ๑ : การพัฒนาโครงสร้างพื้นฐาน ๑.๑ แนวทางการพัฒนา ด้านการคมนาคม

ที่	ยุทธศาสตร์จังหวัด	ยุทธศาสตร์การพัฒนาของ อปท. ในเขตจังหวัด	ยุทธศาสตร์อปท.	โครงการ	วัตถุประสงค์	เป้าหมาย	งบประมาณและที่มา					ตัวชี้วัด	ผลที่คาดว่าจะได้รับ	หน่วยงานที่ขอประสาน
							๒๕๖๑ (บาท)	๒๕๖๒ (บาท)	๒๕๖๓ (บาท)	๒๕๖๔ (บาท)	๒๕๖๕ (บาท)			

๓	การพัฒนา โครงสร้าง พื้นฐาน ทรัพยากร ธรรมชาติและ สิ่งแวดล้อม	การพัฒนา โครงสร้างพื้นฐาน ทรัพยากรธรรมชาติ และสิ่งแวดล้อม	ด้านโครงสร้าง พื้นฐาน	โครงการก่อสร้างถนน คอนกรีตเสริมเหล็กพร้อมลงไหล่ ทาง ชื่อถนนบ้านหลุมไผ่หมู่ที่ ๖ (แยกทางหลวงลาดยางตำบล ห้วยคำ-บ้านบากเรือ) เลขรหัส สายทาง ศก.ถ ๑๓๗๐๒	-เพื่อบรรเทาความเดือดร้อนของ ประชาชนในการสัญจร -เพื่อป้องกันอุบัติเหตุที่อาจเกิดขึ้น บนท้องถนน -เพื่อก่อสร้างถนนให้ ได้มาตรฐาน	ก่อสร้างถนน คสล. ชื่อถนนบ้าน หลุมไผ่หมู่ที่ ๖ (แยกทางหลวง ลาดยางตำบลห้วยคำ-บ้านบาก เรือ) เลขรหัสสายทาง ศก.ถ ๑๓๗๐๒ ปริมาณงาน กว้าง ๔-๕ เมตร ยาว ๑,๙๘๔ เมตร หนา ๐.๑๕ เมตรพร้อมไหล่ทาง	๕๐๐,๐๐๐	๘๐๐,๐๐๐	๙๐๐,๐๐๐	๙๐๐,๐๐๐	๙๐๐,๐๐๐	ประชาชนสัญญา ไปมาได้รับความ พึงพอใจ ไม่น้อยกว่า ร้อยละ ๘๐	ประชาชนได้รับ ความสะดวก และปลอดภัย ในการสัญจร มากยิ่งขึ้น	อบจ.ศรีสะเกษ
๔	การพัฒนา โครงสร้าง พื้นฐาน ทรัพยากร ธรรมชาติและ สิ่งแวดล้อม	การพัฒนา โครงสร้างพื้นฐาน ทรัพยากรธรรมชาติ และสิ่งแวดล้อม	ด้านโครงสร้าง พื้นฐาน	โครงการก่อสร้างถนน คอนกรีตเสริมเหล็กพร้อมลงไหล่ ทาง ชื่อถนนบ้าน โนน หมู่ที่ ๗ (แยกทางหลวงแผ่นดิน ๒๐๘๖- บ้านยางหมู่ที่ ๖) เลขรหัสสาย ทาง ศก.ถ ๑๓๗๐๓	-เพื่อบรรเทาความเดือดร้อนของ ประชาชนในการสัญจร -เพื่อป้องกันอุบัติเหตุที่อาจ เกิดขึ้นบนท้องถนน -เพื่อก่อสร้างถนนให้ ได้มาตรฐาน	ก่อสร้างถนน คสล. ชื่อถนนบ้าน โนน หมู่ที่ ๗ (แยกทางหลวงแผ่นดิน ๒๐๘๖-บ้านยางหมู่ที่ ๖) เลขรหัส สายทาง ศก.ถ ๑๓๗๐๓ ปริมาณ งาน กว้าง ๕ เมตร ยาว ๔,๐๘๒ เมตร หนา ๐.๑๕ เมตร พร้อมลงไหล่ทาง	๕๐๐,๐๐๐	๑,๐๐๐,๐๐๐	๑,๐๐๐,๐๐๐	๑,๐๐๐,๐๐๐	๑,๐๐๐,๐๐๐	ประชาชนสัญญา ไปมาได้รับความ พึงพอใจไม่น้อย กว่า ร้อยละ ๘๐	ประชาชนได้รับ ความสะดวก และปลอดภัย ในการสัญจร มากยิ่งขึ้น	อบจ.ศรีสะเกษ

### รายละเอียดโครงการ

แผนพัฒนาท้องถิ่น (พ.ศ. ๒๕๖๑ - ๒๕๖๕)

สำหรับ โครงการที่เกี่วข้องภาพขององค์กรปกครองส่วนท้องถิ่น

ของ คณะกรรมการประสานแผนพัฒนาท้องถิ่นระดับอำเภอ

อำเภอราชไศล จังหวัดศรีสะเกษ

แบบ พ.02/1

-ประเด็นยุทธศาสตร์จังหวัดที่ ๓ การพัฒนาโครงสร้างพื้นฐาน ทรัพยากรธรรมชาติและสิ่งแวดล้อม

-ยุทธศาสตร์การพัฒนาของ อปท.ในเขตจังหวัดศรีสะเกษ ยุทธศาสตร์ที่ ๓ การพัฒนาโครงสร้างพื้นฐาน ทรัพยากรธรรมชาติและสิ่งแวดล้อม

ยุทธศาสตร์ที่ ๑ : การพัฒนาโครงสร้างพื้นฐาน ๑.๑ แนวทางการพัฒนา ด้านการคมนาคม

ที่	ยุทธศาสตร์ จังหวัด	ยุทธศาสตร์ การพัฒนา ของ อปท. ในเขตจังหวัด	ยุทธศาสตร์ อปท.	โครงการ	วัตถุประสงค์	เป้าหมาย	งบประมาณและที่มา					ตัวชี้วัด	ผลที่คาดว่าจะได้รับ	หน่วยงาน ที่ขอประสาน
							๒๕๖๑ (บาท)	๒๕๖๒ (บาท)	๒๕๖๓ (บาท)	๒๕๖๔ (บาท)	๒๕๖๕ (บาท)			

๕	การพัฒนา โครงสร้าง พื้นฐาน ทรัพยากร ธรรมชาติและ สิ่งแวดล้อม	การพัฒนา โครงสร้างพื้นฐาน ทรัพยากรธรรมชาติและ สิ่งแวดล้อม	ด้าน โครงสร้าง พื้นฐาน	โครงการก่อสร้าง ถนนคอนกรีตเสริมเหล็ก พร้อมลงไหล่ทาง เส้น บ้านหนองหัว หมูที่ ๙ บ้านโนน หมูที่ ๕	-เพื่อบรรเทาความเดือดร้อน ของประชาชนในการสัญจร -เพื่อป้องกันอุบัติเหตุที่อาจ เกิดขึ้นบนท้องถนน -เพื่อก่อสร้างถนนให้ ได้มาตรฐาน	ก่อสร้างถนนคอนกรีตเสริม เหล็กพร้อมลงไหล่ทาง บ้าน หนองหัว หมูที่ ๙ (เส้นใต้ บ้าน หมู๙-ไป หมูที่ ๕) กว้าง ๕ เมตร ,ยาว ๑,๐๐๐ เมตร ,หนา ๐.๑๕ เมตร	๕๐๐,๐๐๐	๑,๐๐๐,๐๐๐	๑,๐๐๐,๐๐๐	๑,๐๐๐,๐๐๐	๑,๐๐๐,๐๐๐	ประชาชนสัญจร ไปมาได้รับความ พึงพอใจ ไม่น้อยกว่า ร้อยละ ๘๐	ประชาชนได้รับ ความสะดวก และปลอดภัย ในการสัญจรมาก ยิ่งขึ้น	อบจ.ศรีสะเกษ
๖	การพัฒนา โครงสร้าง พื้นฐาน ทรัพยากร ธรรมชาติและ สิ่งแวดล้อม	การพัฒนาโครงสร้างพื้นฐาน ทรัพยากรธรรมชาติและ สิ่งแวดล้อม	ด้าน โครงสร้าง พื้นฐาน	โครงการซ่อมแซมถนน คอนกรีตเสริมเหล็กเป็น ลาดยาง บ้านโนนเวียง หมูที่ ๑๑	-เพื่อบรรเทาความเดือดร้อน ของประชาชนในการสัญจร -เพื่อป้องกันอุบัติเหตุที่อาจ เกิดขึ้นบนท้องถนน -เพื่อก่อสร้างถนนให้ ได้มาตรฐาน	ซ่อมแซมถนนคอนกรีตเสริม เหล็กเป็นลาดยาง บ้านโนน เวียงคำ หมูที่ ๑๑ กว้าง ๔ เมตร ยาว ๘๗๔ เมตร (ถนนถ่ายโอนทางหลวงชนบท ปึงประมาณ ๒๕๕๒)	๕๐๐,๐๐๐	๑,๐๐๐,๐๐๐	๑,๐๐๐,๐๐๐	๑,๐๐๐,๐๐๐	๑,๐๐๐,๐๐๐	ประชาชนสัญจร ไปมาได้รับความ พึงพอใจ ไม่น้อยกว่า ร้อยละ ๘๐	ประชาชนได้รับ ความสะดวก และปลอดภัย ในการสัญจรมาก ยิ่งขึ้น	อบจ.ศรีสะเกษ

**รายละเอียดโครงการ**  
**แผนพัฒนาท้องถิ่น (พ.ศ. ๒๕๖๑ - ๒๕๖๕)**  
**สำหรับ โครงการที่เกี่วข้องขององค์กรปกครองส่วนท้องถิ่น**  
**ของ คณะกรรมการประสานแผนพัฒนาท้องถิ่นระดับอำเภอ**  
**อำเภอรามัน จังหวัดศรีสะเกษ**

แบบ ผ.02/1

- ประเด็นยุทธศาสตร์จังหวัดที่ ๓ การพัฒนาโครงสร้างพื้นฐาน ทรัพยากรธรรมชาติและสิ่งแวดล้อม  
-ยุทธศาสตร์การพัฒนาของ อปท.ในเขตจังหวัดศรีสะเกษ ยุทธศาสตร์ที่ ๓ การพัฒนาโครงสร้างพื้นฐาน ทรัพยากรธรรมชาติและสิ่งแวดล้อม  
ยุทธศาสตร์ที่ ๑ : การพัฒนาโครงสร้างพื้นฐาน ๑.๑ แนวทางการพัฒนา ด้านการคมนาคม

ที่	ยุทธศาสตร์ จังหวัด	ยุทธศาสตร์ การพัฒนา ของ อปท. ในเขตจังหวัด	ยุทธศาสตร์ อปท	โครงการ	วัตถุประสงค์	เป้าหมาย	งบประมาณและที่มา					ตัวชี้วัด	ผลที่คาดว่าจะ ได้รับ	หน่วยงาน ที่ขอประสาน
							๒๕๖๑ (บาท)	๒๕๖๒ (บาท)	๒๕๖๓ (บาท)	๒๕๖๔ (บาท)	๒๕๖๕ (บาท)			



๗	การพัฒนา โครงสร้าง พื้นฐาน ทรัพยากร ธรรมชาติและ สิ่งแวดล้อม	การพัฒนา โครงสร้างพื้นฐาน ทรัพยากรธรรมชาติและ สิ่งแวดล้อม	ด้าน โครงสร้าง พื้นฐาน	โครงการซ่อมแซมถนน คอนกรีตเสริมเหล็กเป็น ลาดยาง บ้านหนอง หัวลิงหมู่ที่ ๑๒- บ้านร่องอโคก หมู่ที่ ๘	-เพื่อบรรเทาความ เดือดร้อนของประชาชน ในการสัญจร -เพื่อป้องกันอุบัติเหตุที่อาจ เกิดขึ้นบนท้องถนน -เพื่อก่อสร้างถนนให้ ได้มาตรฐาน	ซ่อมแซมถนนคอนกรีตเสริม เหล็กเป็นลาดยาง บ้านหนอง หัวลิงหมู่ที่ ๑๒-บ้านร่องอโคก หมู่ที่ ๘ (วอย ๒) ปริมาณงาน กว้าง ๕ เมตร ยาว ๓,๕๐๐ เมตร เป็นถนนเชื่อมโยงระหว่าง หมู่บ้านอายุใช้งาน ๑๐ ปี	๒,๑๐๐,๐๐๐	๒,๑๐๐,๐๐๐	๒,๑๐๐,๐๐๐	๒,๑๐๐,๐๐๐	๒,๑๐๐,๐๐๐	ประชาชนสัญจร ไปมาได้รับ ความ พึงพอใจ ไม่น้อยกว่า ร้อยละ ๘๐	ประชาชนได้รับ ความสะดวกและ ปลอดภัย ในการสัญจร มากยิ่งขึ้น	อบจ.ศก./กรมท หลวงชลบท
๘	การพัฒนา โครงสร้าง พื้นฐาน ทรัพยากร ธรรมชาติและ สิ่งแวดล้อม	การพัฒนา โครงสร้างพื้นฐาน ทรัพยากรธรรมชาติและ สิ่งแวดล้อม	ด้าน โครงสร้าง พื้นฐาน	โครงการซ่อมแซมถนน คอนกรีตเสริมเหล็กเป็น ลาดยาง บ้านหนอง หัวลิง หมู่ที่ ๑๒-บ้านร่อง อโคก หมู่ที่ ๘	-เพื่อบรรเทาความ เดือดร้อนของประชาชน ในการสัญจร -เพื่อป้องกันอุบัติเหตุที่อาจ เกิดขึ้นบนท้องถนน -เพื่อก่อสร้างถนนให้ ได้มาตรฐาน	ซ่อมแซมถนนคอนกรีตเสริม เหล็กเป็นลาดยาง บ้านหนอง หัวลิงหมู่ที่ ๑๒(ซอยที่ ๑)-บ้าน ร่องอโคก หมู่ที่ ๘ (จดหนองน้ำ) ปริมาณงาน กว้าง ๕ เมตร ยาว ๙๕๐ เมตร เป็นถนนเชื่อมโยง ระหว่างหมู่บ้านอายุใช้งาน ๑๐ ปี	๑,๐๐๐,๐๐๐	๑,๐๐๐,๐๐๐	๑,๐๐๐,๐๐๐	๑,๐๐๐,๐๐๐	๑,๐๐๐,๐๐๐	ประชาชน สัญจรไปมา ได้รับความ พึงพอใจไม่ น้อยกว่า ร้อยละ ๘๐	ประชาชนได้รับ ความสะดวก และปลอดภัย ในการสัญจร มากยิ่งขึ้น	กองช่าง อบต.เมืองค ง/อบจ. ศก.

### รายละเอียดโครงการ

แผนพัฒนาท้องถิ่น (พ.ศ. ๒๕๖๑ - ๒๕๖๕)

สำหรับ โครงการที่เกี่วข้องกับภาพขององค์กรปกครองส่วนท้องถิ่น  
ของ คณะกรรมการประสานแผนพัฒนาท้องถิ่นระดับอำเภอ

อำเภอราชสีไศล จังหวัดศรีสะเกษ

แบบ ผ.02/1

-ประเด็นยุทธศาสตร์จังหวัดที่ ๓ การพัฒนาโครงสร้างพื้นฐาน ทรัพยากรธรรมชาติและสิ่งแวดล้อม

-ยุทธศาสตร์การพัฒนาของ อปท.ในเขตจังหวัดศรีสะเกษ ยุทธศาสตร์ที่ ๓ การพัฒนาโครงสร้างพื้นฐาน ทรัพยากรธรรมชาติและสิ่งแวดล้อม

ยุทธศาสตร์ที่ ๑ : การพัฒนาโครงสร้างพื้นฐาน ๑.๑ แนวทางการพัฒนา ด้านการคมนาคม

ที่	ยุทธศาสตร์ จังหวัด	ยุทธศาสตร์ การพัฒนา ของ อปท. ในเขตจังหวัด	ยุทธศาสตร์ อปท.	โครงการ	วัตถุประสงค์	เป้าหมาย	งบประมาณและที่มา					ตัวชี้วัด	ผลที่คาดว่าจะ ได้รับ	หน่วยงาน ที่ขอประสาน
							๒๕๖๑ (บาท)	๒๕๖๒ (บาท)	๒๕๖๓ (บาท)	๒๕๖๔ (บาท)	๒๕๖๕ (บาท)			

๙	การพัฒนา โครงสร้าง พื้นฐาน ทรัพยากร ธรรมชาติและ สิ่งแวดล้อม	การพัฒนา โครงสร้างพื้นฐาน ทรัพยากรธรรมชาติและ สิ่งแวดล้อม	ด้านโครงสร้าง พื้นฐาน	โครงการซ่อมแซม ปรับปรุงถนนลาดยาง บ้านเมืองคง ตำบลเมืองคง - ตำบลห้วยคำ	-เพื่อบรรเทาความ เดือดร้อนของประชาชนใน การสัญจร -เพื่อป้องกันอุบัติเหตุที่อาจ เกิดขึ้นบนท้องถนน -เพื่อก่อสร้างถนนให้ ได้มาตรฐาน	ซ่อมแซม/ปรับปรุง ถนนลาดยาง กว้าง ๖ เมตร ยาว ๑,๐๐๐ เมตร	๕๐๐,๐๐๐	๘๐๐,๐๐๐	๙๐๐,๐๐๐	๙๐๐,๐๐๐	๙๐๐,๐๐๐	ประชาชนสัญจร ไปมาได้รับความ พึงพอใจ ไม่น้อยกว่า ร้อยละ ๘๐	ประชาชนได้รับ ความสะดวก และปลอดภัย ในการสัญจร มากยิ่งขึ้น	อบจ.ศรีสะเกษ
---	--	--	--------------------------	---	---	---	---------	---------	---------	---------	---------	---	---	--------------

**รายละเอียดโครงการ**  
**ในแผนพัฒนาท้องถิ่น (พ.ศ. ๒๕๖๑ - ๒๕๖๕)**  
**สำหรับ โครงการที่เกี่วข้องภาพขององค์กรปกครองส่วนท้องถิ่น**  
**ของ คณะกรรมการประสานแผนพัฒนาท้องถิ่นระดับอำเภอ**  
**อำเภอราชไศล จังหวัดศรีสะเกษ**

แบบ ผ.02/1

-ประเด็นยุทธศาสตร์จังหวัดที่ ๓ การพัฒนาโครงสร้างพื้นฐาน ทรัพยากรธรรมชาติและสิ่งแวดล้อม

-ยุทธศาสตร์การพัฒนาของ อปท.ในเขตจังหวัดศรีสะเกษ ยุทธศาสตร์ที่ ๓ การพัฒนาโครงสร้างพื้นฐาน ทรัพยากรธรรมชาติและสิ่งแวดล้อม

ยุทธศาสตร์ที่ ๑ : การพัฒนาโครงสร้างพื้นฐาน แนวทางการพัฒนาที่ ๑.๓ พัฒนาแหล่ง ด้านน้ำเพื่อการบริโภคและอุปโภค

ที่	ยุทธศาสตร์ จังหวัด	ยุทธศาสตร์การ พัฒนา ของ อปท. ในเขตจังหวัด	ยุทธศาสตร์ อปท.	โครงการ	วัตถุประสงค์	เป้าหมาย (ผลผลิตของ โครงการ)	งบประมาณและที่มา					ตัวชี้วัด (KPI)	ผลลัพธ์ที่ คาดว่าจะได้รับ	หน่วยงานที่ ขอประสาน
							๒๕๖๑ (บาท)	๒๕๖๒ (บาท)	๒๕๖๓ (บาท)	๒๕๖๔ (บาท)	๒๕๖๕ (บาท)			

๑	การพัฒนา โครงสร้างพื้นฐาน ทรัพยากร ธรรมชาติและ สิ่งแวดล้อม	การพัฒนา โครงสร้างพื้นฐาน ทรัพยากรธรรมชาติและ สิ่งแวดล้อม	ด้านโครงสร้าง พื้นฐาน	โครงการชุด ลอกแหล่งน้ำ สาธารณะ ประโยชน์ (หนองหมูหมุ่น ประปาบ้าน กลาง หมู่ที่ ๓ ตำบลเมืองค ง อ.ราชไศล จ.ศ รีสะเกษ	เพื่อป้องกันความ เดือดร้อนขอ ประชาชนในการขาด แคลนน้ำในการ อุปโภค-บริโภค ที่ สะอาดและปลอดภัย	ชุดลอกแหล่งน้ำ สาธารณะประโยชน์ (หนองหมูหมุ่น) ประปาบ้านกลาง หมู่ ที่ ๓ จำนวน ๑ แห่ง (ตามมาตราฐานแบบที่ กำหนด)	๒,๐๐๐,๐๐๐	๒,๐๐๐,๐๐๐	๒,๐๐๐,๐๐๐	๒,๐๐๐,๐๐๐	๒,๐๐๐,๐๐๐	ประชาชนที่ ใช้น้ำได้รับ ความ พึงพอใจ ไม่น้อยกว่า ร้อยละ ๘๐	ประชาชนมี น้ำใช้ในการ อุปโภค- บริโภค ได้เพียงพอ และสะอาด ปลอดภัย	กองช่าง อบต.เมืองค ง/อบจ.
๒	การพัฒนา โครงสร้างพื้นฐาน ทรัพยากร ธรรมชาติและ สิ่งแวดล้อม	การพัฒนา โครงสร้างพื้นฐาน ทรัพยากรธรรมชาติและ สิ่งแวดล้อม	ด้านโครงสร้าง พื้นฐาน	โครงการชุด ลอกแหล่งน้ำ สาธารณะ ประโยชน์ บึง คงโคก บ้าน หลุมไ้มก หมู่ที่ ๖ ตำบลเมือง คอง อ.ราชไศล จ ศรีสะเกษ	เพื่อป้องกันความ เดือดร้อนขอ ประชาชนในการขาด แคลนน้ำ ในการอุปโภค- บริโภค ที่สะอาดและ ปลอดภัย	ชุดลอกแหล่งน้ำ สาธารณะประโยชน์ บึงคงโคก บ้านหลุม ไ้มก หมู่ที่ ๖ จำนวน ๑ แห่ง (ตาม มาตรฐานแบบที่ กำหนด)	๓,๐๐๐,๐๐๐	๓,๐๐๐,๐๐๐	๓,๐๐๐,๐๐๐	๓,๐๐๐,๐๐๐	๓,๐๐๐,๐๐๐	ประชาชนที่ ใช้น้ำได้รับ ความ พึงพอใจ ไม่น้อยกว่า ร้อยละ ๘๐	ประชาชนมี น้ำใช้ในการ อุปโภค- บริโภค ได้เพียงพอ และสะอาด ปลอดภัย	กองช่าง อบต.เมืองค ง/อบจ.

### รายละเอียดโครงการ

ในแผนพัฒนาท้องถิ่น (พ.ศ. ๒๕๖๑ - ๒๕๖๕)

สำหรับ โครงการที่เกิณศัภภาพขององค์กรปกครองส่วนท้องถิ่น

ของ คณะกรรมการประสานแผนพัฒนาท้องถิ่นระดับอำเภอ

อำเภอราชไศล จังหวัดศรีสะเกษ

แบบ ผ.02/1

ประเด็นยุทธศาสตร์จังหวัดที่ ๓ การพัฒนาโครงสร้างพื้นฐาน ทรัพยากรธรรมชาติและสิ่งแวดล้อม

-ยุทธศาสตร์การพัฒนาของ อปท.ในเขตจังหวัดศรีสะเกษ ยุทธศาสตร์ที่ ๓ การพัฒนาโครงสร้างพื้นฐาน ทรัพยากรธรรมชาติและสิ่งแวดล้อม

ยุทธศาสตร์ที่ ๑ : การพัฒนาโครงสร้างพื้นฐาน แนวทางการพัฒนาที่ ๑.๓ พัฒนาแหล่ง ด้านน้ำเพื่อการบริโภคและอุปโภค

	ยุทธศาสตร์		โครงการ		งบประมาณและที่มา			หน่วยงานที่
--	------------	--	---------	--	------------------	--	--	-------------

ที่	ยุทธศาสตร์ จังหวัด	การพัฒนา ของ อปท. ในเขตจังหวัด	ยุทธศาสตร์ อปท.		วัตถุประสงค์	เป้าหมาย (ผลผลิตของ โครงการ)	๒๕๖๑ (บาท)	๒๕๖๒ (บาท)	๒๕๖๓ (บาท)	๒๕๖๔ (บาท)	๒๕๖๕ (บาท)	ตัวชี้วัด (KPI)	ผลลัพธ์ที่คาดหวัง จะได้รับ	ขอประสาน
๓	การพัฒนา โครงสร้างพื้นฐาน ทรัพยากร ธรรมชาติและ สิ่งแวดล้อม	การพัฒนา โครงสร้างพื้นฐาน ทรัพยากรธรรมชาติ และสิ่งแวดล้อม	ด้านโครงสร้าง พื้นฐาน	โครงการขุดลอก แหล่งน้ำ สาธารณะ ประโยชน์ (หนอง สร้างโจ) บ้านบาว เรือ หมู่ที่ ๗ ตำบลเมืองคอง อ. ราชสีไศล จ.ศรีสะเกษ	เพื่อป้องกันความ เดือดร้อนของ ประชาชนในการ ขาดแคลนน้ำ ในการอุปโภค- บริโภค ที่สะอาด และปลอดภัย	ขุดลอกแหล่งน้ำ สาธารณะ ประโยชน์ (หนองสร้างโจ) บ้านบาวเรือ หมู่ที่ ๗ จำนวน ๑ แห่ง (ตาม มาตรฐานแบบที่ กำหนด)	๓,๐๐๐,๐๐๐	๓,๐๐๐,๐๐๐	๓,๐๐๐,๐๐๐	๓,๐๐๐,๐๐๐	๓,๐๐๐,๐๐๐	ประชาชนที่ ใช้น้ำได้รับ ความพึง พอใจ ไม่น้อยกว่า ร้อยละ ๘๐	ประชาชนมีน้ำ ใช้ในการอุปโภค- บริโภค ได้ เพียงพอ และสะอาด ปลอดภัย	กองช่าง อบต.เมือง คอง /อบจ.
๔	การพัฒนา โครงสร้างพื้นฐาน ทรัพยากร ธรรมชาติและ สิ่งแวดล้อม	การพัฒนา โครงสร้างพื้นฐาน ทรัพยากรธรรมชาติและ สิ่งแวดล้อม	ด้านโครงสร้าง พื้นฐาน	โครงการขุดลอก แหล่งน้ำ สาธารณะ ประโยชน์ (ประปา)บ้านร่อง อโคก หมู่ที่ ๘ ตำบลเมืองคอง อ. ราชสีไศลจ.ศรีสะเกษ	เพื่อป้องกันความ เดือดร้อนของ ประชาชนในการ ขาดแคลนน้ำ ในการอุปโภค- บริโภค ที่สะอาด และปลอดภัย	ขุดลอกแหล่งน้ำ สาธารณะประโยชน์ (ประปา)บ้านร่องอโคก หมู่ที่ ๘ จำนวน ๑ แห่ง (ตามมาตรฐานแบบที่ กำหนด)	๓,๐๐๐,๐๐๐	๓,๐๐๐,๐๐๐	๓,๐๐๐,๐๐๐	๓,๐๐๐,๐๐๐	๓,๐๐๐,๐๐๐	ประชาชนที่ ใช้น้ำได้รับ ความ พึงพอใจ ไม่น้อยกว่า ร้อยละ ๘๐	ประชาชนมีน้ำ ใช้ในการอุปโภค- บริโภค ได้เพียงพอ และสะอาด ปลอดภัย	กองช่าง อบต.เมือง คอง /อบจ.

### รายละเอียดโครงการ

ในแผนพัฒนาท้องถิ่น (พ.ศ. ๒๕๖๑ - ๒๕๖๕)  
สำหรับ โครงการที่เกี่วข้องขององค์กรปกครองส่วนท้องถิ่น  
ของ คณะกรรมการประสานแผนพัฒนาท้องถิ่นระดับอำเภอ  
อำเภอราชสีไศล จังหวัดศรีสะเกษ

แบบ ผ.02/1

ประเด็นยุทธศาสตร์จังหวัดที่ ๓ การพัฒนาโครงสร้างพื้นฐาน ทรัพยากรธรรมชาติและสิ่งแวดล้อม

-ยุทธศาสตร์การพัฒนาของ อปท.ในเขตจังหวัดศรีสะเกษ ยุทธศาสตร์ที่ ๓ การพัฒนาโครงสร้างพื้นฐาน ทรัพยากรธรรมชาติและสิ่งแวดล้อม  
ยุทธศาสตร์ที่ ๑ : การพัฒนาโครงสร้างพื้นฐาน แนวทางการพัฒนาที่ ๑.๓ พัฒนาแหล่ง ด้านน้ำเพื่อการบริโภคและอุปโภค

ยุทธศาสตร์	งบประมาณและที่มา	หน่วยงานที่
------------	------------------	-------------

ที่	ยุทธศาสตร์จังหวัด	การพัฒนาของ อปท. ในเขตจังหวัด	ยุทธศาสตร์ อปท.	โครงการ	วัตถุประสงค์	เป้าหมาย (ผลผลิตของโครงการ)	งบประมาณและที่มา					ตัวชี้วัด (KPI)	ผลลัพธ์ที่คาดว่าจะได้รับ	ขอประสาน
							๒๕๖๑ (บาท)	๒๕๖๒ (บาท)	๒๕๖๓ (บาท)	๒๕๖๔ (บาท)	๒๕๖๕ (บาท)			
๕	การพัฒนาโครงสร้างพื้นฐาน ทรัพยากรธรรมชาติและสิ่งแวดล้อม	การพัฒนาโครงสร้างพื้นฐาน ทรัพยากรธรรมชาติและสิ่งแวดล้อม	ด้านโครงสร้างพื้นฐาน	โครงการขุดลอกแหล่งน้ำสาธารณะประโยชน์ (หนองเกลือ) ประปาบ้านหนองบาก หมู่ที่ ๑๓ ตำบลเมืองคง อ.ราชสีห์ลจ.ศรีสะเกษ	เพื่อป้องกันความเดือดร้อนของประชาชนในการอุปโภค-บริโภค ที่สะอาดและปลอดภัย	ขุดลอกแหล่งน้ำสาธารณะประโยชน์ (หนองเกลือ) ประปาบ้านหนองบาก หมู่ที่ ๑๓ จำนวน ๑ แห่ง(ตามมาตรฐานแบบที่กำหนด)	๒,๐๐๐,๐๐๐	๒,๐๐๐,๐๐๐	๒,๐๐๐,๐๐๐	๒,๐๐๐,๐๐๐	๒,๐๐๐,๐๐๐	ประชาชนที่ใช้น้ำได้รับความพึงพอใจ ไม่น้อยกว่าร้อยละ ๘๐	ประชาชนมีน้ำใช้ในการอุปโภค-บริโภค ได้เพียงพอ และสะอาดปลอดภัย	กองช่าง อบต.เมืองคง /อบจ.
๖	การพัฒนาโครงสร้างพื้นฐาน ทรัพยากรธรรมชาติและสิ่งแวดล้อม	การพัฒนาโครงสร้างพื้นฐาน ทรัพยากรธรรมชาติและสิ่งแวดล้อม	ด้านโครงสร้างพื้นฐาน	โครงการขุดลอกแหล่งน้ำสาธารณะประโยชน์ (กุโดง-กุตอเฒ่า)บ้านร่องอโศก หมู่ที่ ๑๕ ตำบลเมืองคง อ.ราชสีห์ลจ.ศรีสะเกษ	เพื่อป้องกันความเดือดร้อนของประชาชนในการอุปโภค-บริโภค ที่สะอาดและปลอดภัย	ขุดลอกแหล่งน้ำสาธารณะประโยชน์ (กุโดง-กุตอเฒ่า) พร้อมจัดทำระบบคันคูใหม่ พร้อมทำระบบท่อน้ำเข้า-ออก บ้านร่องอโศก หมู่ที่ ๑๕จำนวน ๑ แห่ง (ตามมาตรฐาน แบบที่กำหนด)	๒,๐๐๐,๐๐๐	๒,๐๐๐,๐๐๐	๒,๐๐๐,๐๐๐	๒,๐๐๐,๐๐๐	๒,๐๐๐,๐๐๐	ประชาชนที่ใช้น้ำได้รับความพึงพอใจ ไม่น้อยกว่าร้อยละ ๘๐	ประชาชนมีน้ำใช้ในการอุปโภค-บริโภค ได้เพียงพอ และสะอาดปลอดภัย	กองช่าง อบต.เมืองคง /อบจ.

### รายละเอียดโครงการพัฒนา

แผนพัฒนาท้องถิ่น (พ.ศ. ๒๕๖๑ - ๒๕๖๕)

สำหรับ โครงการที่เกินศักยภาพขององค์กรปกครองส่วนท้องถิ่น

ของ องค์การบริหารส่วนตำบลเมืองคง อำเภอราชสีห์ลจ. จังหวัดศรีสะเกษ

ประเด็นยุทธศาสตร์จังหวัดที่ ๓ การพัฒนาโครงสร้างพื้นฐาน ทรัพยากรธรรมชาติและสิ่งแวดล้อม

-ยุทธศาสตร์การพัฒนาของ อปท. ในเขตจังหวัดศรีสะเกษ ยุทธศาสตร์ที่ ๓ การพัฒนาโครงสร้างพื้นฐาน ทรัพยากรธรรมชาติและสิ่งแวดล้อม

ยุทธศาสตร์ที่ ๑ : การพัฒนาโครงสร้างพื้นฐาน แนวทางการพัฒนาที่ ๑.๓ พัฒนาแหล่ง ด้านน้ำเพื่อการบริโภคและอุปโภค

ที่	ยุทธศาสตร์จังหวัด	ยุทธศาสตร์การพัฒนาของ อปท. ในเขตจังหวัด	ยุทธศาสตร์ อปท.	โครงการ	วัตถุประสงค์	เป้าหมาย (ผลผลิตของโครงการ)	งบประมาณและที่มา					ตัวชี้วัด (KPI)	ผลลัพธ์ที่คาดว่าจะได้รับ	หน่วยงานที่ขอประสาน
							๒๕๖๑ (บาท)	๒๕๖๒ (บาท)	๒๕๖๓ (บาท)	๒๕๖๔ (บาท)	๒๕๖๕ (บาท)			

๗	การพัฒนา โครงสร้าง พื้นฐาน ทรัพยากร ธรรมชาติและ สิ่งแวดล้อม	การพัฒนา โครงสร้างพื้นฐาน ทรัพยากรธรรมชาติและ สิ่งแวดล้อม	ด้านโครงสร้าง พื้นฐาน	โครงการก่อสร้างระบบ ประปาผิวดินขนาดใหญ่ มาก บ้านโนนเวียงคำ หมู่ที่ ๑๑ ตำบลเมืองค อ.ราชสีไศล จ.ศรีสะเกษ	เพื่อป้องกันความ เดือดร้อนของ ประชาชนในการขาด แคลนน้ำในการ อุปโภค-บริโภค ที่สะอาดและ ปลอดภัย	ก่อสร้างระบบประปา บ้านโนน หมู่ที่ ๑๑ (ประปา ผิวดินขนาดใหญ่มาก จำนวน ๑ แห่ง (ตามแบบกรมทรัพยากรน้ำ)	๕,๓๐๐,๐ ๐๐	๑๐,๐๐๐,๐ ๐	๑๐,๐๐๐,๐๐ ๐	๑๐,๐๐๐,๐๐ ๐	๑๐,๐๐๐,๐๐ ๐	ประชาชนที่ใช้น้ำ ได้รับความพึง พอใจไม่น้อยกว่า ร้อยละ ๘๐	ประชาชนมีน้ำใช้ใ การอุปโภค-บริโภค ได้เพียงพอ และสะอาด ปลอดภัย	กองช่าง อบต.เมือง คง /อบจ.
๘	การพัฒนา โครงสร้าง พื้นฐาน ทรัพยากร ธรรมชาติและ สิ่งแวดล้อม	การพัฒนา โครงสร้างพื้นฐาน ทรัพยากรธรรมชาติและ สิ่งแวดล้อม	ด้านโครงสร้าง พื้นฐาน	โครงการสถานีสูบน้ำ ด้วยไฟฟ้าพร้อม ก่อสร้างคลองส่งน้ำเพื่อ การเกษตร บ้านโนน หมู่ที่ ๕	เพื่อพัฒนาแหล่ง น้ำให้ประชาชนมี น้ำสำหรับทำ การเกษตรตลอดปี	ก่อสร้างสถานีสูบน้ำด้วย ไฟฟ้าพร้อมก่อสร้างระบบส่ง น้ำเพื่อการเกษตร หมู่ที่ ๕ บ้านโนน/ หมู่ที่ ๑๑ บ้านโนนเวียงคำ (ตามแบบกรมชลประทาน)	๓,๐๐๐,๐ ๐๐	๑๐,๐๐๐,๐ ๐	๑๐,๐๐๐,๐๐ ๐	๑๐,๐๐๐,๐๐ ๐	๑๐,๐๐๐,๐๐ ๐	ประชาชนที่ใช้น้ำ ได้รับความพึง พอใจ ไม่น้อยกว่า ร้อยละ ๘๐	ประชาชนสามารถ รกรทำนาปรังและ การเกษตรและมี รายได้เพิ่มขึ้น	กองช่าง

**รายละเอียดโครงการ**  
**ในแผนพัฒนาท้องถิ่น (พ.ศ. ๒๕๖๑ - ๒๕๖๕)**  
**สำหรับ โครงการที่เกี่วข้องภาพขององค์กรปกครองส่วนท้องถิ่น**  
**ของ คณะกรรมการประสานแผนพัฒนาท้องถิ่นระดับอำเภอ**  
**อำเภอราชสีไศล จังหวัดศรีสะเกษ**

แบบ ผ.02/1

ประเด็นยุทธศาสตร์จังหวัดที่ ๓ การพัฒนาโครงสร้างพื้นฐาน ทรัพยากรธรรมชาติและสิ่งแวดล้อม

-ยุทธศาสตร์การพัฒนาของ อปท.ในเขตจังหวัดศรีสะเกษ ยุทธศาสตร์ที่ ๓ การพัฒนาโครงสร้างพื้นฐาน ทรัพยากรธรรมชาติและสิ่งแวดล้อม

ยุทธศาสตร์ที่ ๑ : การพัฒนาโครงสร้างพื้นฐาน แนวทางการพัฒนาที่ ๑.๓ พัฒนาแหล่ง ด้านน้ำเพื่อการบริโภคและอุปโภค

ที่	ยุทธศาสตร์ จังหวัด	ยุทธศาสตร์ การพัฒนา ของ อปท. ในเขตจังหวัด	ยุทธศาสตร์ อปท.	โครงการ	วัตถุประสงค์	เป้าหมาย (ผลผลิตของ โครงการ)	งบประมาณและที่มา					ตัวชี้วัด (KPI)	ผลลัพธ์ที่คาดว่าจะ ได้รับ	หน่วยงานที่ ขอประสาน
							๒๕๖๑ (บาท)	๒๕๖๒ (บาท)	๒๕๖๓ (บาท)	๒๕๖๔ (บาท)	๒๕๖๕ (บาท)			

๙	การพัฒนาโครงสร้างพื้นฐาน ทรัพยากรธรรมชาติและสิ่งแวดล้อม	การพัฒนาโครงสร้างพื้นฐาน ทรัพยากรธรรมชาติและสิ่งแวดล้อม	ด้านโครงสร้างพื้นฐาน	โครงการสถานีสูบน้ำด้วยไฟฟ้าพร้อมก่อสร้างระบบส่งน้ำเพื่อการเกษตร บ้านร่องอโคก หมู่ที่ ๑๕	เพื่อพัฒนาแหล่งก่อสร้างสถานีสูบน้ำให้ประชาชนมีน้ำสำหรับทำการเกษตรตลอดปี	๑๐,๐๐๐,๐๐	๑๐,๐๐๐,๐๐	๑๐,๐๐๐,๐๐	๑๐,๐๐๐,๐๐	๑๐,๐๐๐,๐๐	ประชาชนได้รับความพึงพอใจไม่น้อยกว่าร้อยละ ๘๐	ประชาชนสามารถทำนาปรังและการเกษตรได้และมีรายได้เพิ่มขึ้น	กองช่าง อบต.เมืองคง /อบจ.
๑๐	การพัฒนาโครงสร้างพื้นฐาน ทรัพยากรธรรมชาติและสิ่งแวดล้อม	การพัฒนาโครงสร้างพื้นฐาน ทรัพยากรธรรมชาติและสิ่งแวดล้อม	ด้านโครงสร้างพื้นฐาน	โครงการซ่อมแซมสถานีสูบน้ำด้วยไฟฟ้าพร้อมก่อสร้างระบบส่งน้ำเพื่อการเกษตร บ้านหลุมไ้มอก หมู่ที่ ๖	เพื่อพัฒนาแหล่งซ่อมแซมสถานีสูบน้ำให้ประชาชนมีน้ำสำหรับทำการเกษตรตลอดปี	๒,๐๐๐,๐๐	๑๐,๐๐๐,๐๐	๑๐,๐๐๐,๐๐	๑๐,๐๐๐,๐๐	๑๐,๐๐๐,๐๐	ประชาชนที่ใช้น้ำได้รับความพึงพอใจไม่น้อยกว่าร้อยละ ๘๐	ประชาชนสามารถทำนาปรังและการเกษตรได้และมีรายได้เพิ่มขึ้น	กองช่าง อบต.เมืองคง /อบจ.

### รายละเอียดโครงการ

ในแผนพัฒนาท้องถิ่น (พ.ศ. ๒๕๖๑ - ๒๕๖๕)  
สำหรับ โครงการที่เกินศักยภาพขององค์กรปกครองส่วนท้องถิ่น  
ของ คณะกรรมการประสานแผนพัฒนาท้องถิ่นระดับอำเภอ  
อำเภอรายไ้มอก จังหวัดศรีสะเกษ

แบบ ผ.02/1

ประเด็นยุทธศาสตร์จังหวัดที่ ๓ การพัฒนาโครงสร้างพื้นฐาน ทรัพยากรธรรมชาติและสิ่งแวดล้อม

-ยุทธศาสตร์การพัฒนาของ อปท.ในเขตจังหวัดศรีสะเกษ ยุทธศาสตร์ที่ ๓ การพัฒนาโครงสร้างพื้นฐาน ทรัพยากรธรรมชาติและสิ่งแวดล้อม

๒. ยุทธศาสตร์ : การพัฒนาด้านสังคมและคุณภาพการศึกษา ๒.๑ แนวทางการพัฒนา ด้านการศึกษา

ที่	ยุทธศาสตร์จังหวัด	ยุทธศาสตร์การพัฒนาของ อปท.ในเขตจังหวัด	ยุทธศาสตร์ อปท.	โครงการ	วัตถุประสงค์	เป้าหมาย (ผลผลิตของโครงการ)	งบประมาณและที่มา					ตัวชี้วัด (KPI)	ผลลัพธ์ที่คาดว่าจะได้รับ	หน่วยงานที่ขอประสาน
							๒๕๖๑ (บาท)	๒๕๖๒ (บาท)	๒๕๖๓ (บาท)	๒๕๖๔ (บาท)	๒๕๖๕ (บาท)			

๑	การเสริมสร้างสังคมที่เข้มแข็งและการพัฒนาคุณภาพชีวิตที่ดี	การเสริมสร้างสังคมที่เข้มแข็งและการพัฒนาคุณภาพชีวิตที่ดี	การพัฒนาสังคมและคุณภาพชีวิต	โครงการจัดทำห้องเรียนปฏิบัติการคอมพิวเตอร์โรงเรียนบ้านบากเรือ	-เพื่อพัฒนาการจัดการเรียนสอนของนักเรียนโรงเรียนบ้านบากเรือให้มีประสิทธิภาพ	จัดทำห้องเรียนปฏิบัติการคอมพิวเตอร์ให้โรงเรียนบ้านบากเรือ สังกัดองค์การบริหารส่วนตำบลเมืองคง จำนวน ๑ ห้อง พร้อมครุภัณฑ์ประกอบ(ตามแบบของกรมส่งเสริมฯ.)	๑,๐๐๐,๐๐๐	๑,๐๐๐,๐๐๐	๑,๐๐๐,๐๐๐	๑,๐๐๐,๐๐๐	๑,๐๐๐,๐๐๐	นักเรียนได้รับความพึงพอใจไม่น้อยกว่าร้อยละ ๘๐	นักเรียนโรงเรียนบ้านบากเรือมีผลสัมฤทธิ์ทางการเรียนที่ดีขึ้น	กองการศึกษา อบต.เมืองคง /กรมส่งเสริมการปกครองท้องถิ่น
๒	การเสริมสร้างสังคมที่เข้มแข็งและการพัฒนาคุณภาพชีวิตที่ดี	การเสริมสร้างสังคมที่เข้มแข็งและการพัฒนาคุณภาพชีวิตที่ดี	การพัฒนาสังคมและคุณภาพชีวิต	โครงการจัดทำห้องปฏิบัติการทางภาษาโรงเรียนบ้านบากเรือ	-เพื่อพัฒนาการจัดการเรียนสอนของนักเรียนโรงเรียนบ้านบากเรือให้มีประสิทธิภาพ -เพื่อพัฒนาการจัดการเรียนภาษาต่างประเทศได้อย่างมีประสิทธิภาพ	จัดทำห้องเรียนห้องปฏิบัติการทางภาษาโรงเรียนบ้านบากเรือ สังกัดองค์การบริหารส่วนตำบลเมืองคง จำนวน ๑ ห้อง พร้อมครุภัณฑ์ประกอบ (ตามแบบกรมส่งเสริมฯ.)	๑,๐๐๐,๐๐๐	๑,๐๐๐,๐๐๐	๑,๐๐๐,๐๐๐	๑,๐๐๐,๐๐๐	๑,๐๐๐,๐๐๐	นักเรียนได้รับความพึงพอใจไม่น้อยกว่าร้อยละ ๘๐	นักเรียนโรงเรียนบ้านบากเรือมีผลสัมฤทธิ์ทางการเรียนที่ดีขึ้น	กองการศึกษา อบต.เมืองคง /กรมส่งเสริมการปกครองท้องถิ่น

**รายละเอียดโครงการ**  
**ในแผนพัฒนาท้องถิ่น (พ.ศ. ๒๕๖๑ - ๒๕๖๕)**  
**สำหรับ โครงการที่เกี่วข้องขององค์การปกครองส่วนท้องถิ่น**  
**ของ คณะกรรมการประสานแผนพัฒนาท้องถิ่นระดับอำเภอ**  
**อำเภอราชไศล จังหวัดศรีสะเกษ**

แบบ ผ.02/1

ประเด็นยุทธศาสตร์จังหวัดที่ ๓ การพัฒนาโครงสร้างพื้นฐาน ทรัพยากรธรรมชาติและสิ่งแวดล้อม

-ยุทธศาสตร์การพัฒนาของ อปท.ในเขตจังหวัดศรีสะเกษ ยุทธศาสตร์ที่ ๓ การพัฒนาโครงสร้างพื้นฐาน ทรัพยากรธรรมชาติและสิ่งแวดล้อม

๒. ยุทธศาสตร์ : การพัฒนาด้านสังคมและคุณภาพการศึกษา ๒.๑ แนวทางการพัฒนา ด้านการศึกษา

ที่	ยุทธศาสตร์จังหวัด	ยุทธศาสตร์การพัฒนาของ อปท.ในเขตจังหวัด	ยุทธศาสตร์ อปท.	โครงการ	วัตถุประสงค์	เป้าหมาย (ผลผลิตของโครงการ)	งบประมาณและที่มา					ตัวชี้วัด (KPI)	ผลลัพธ์ที่คาดว่าจะได้รับ	หน่วยงานที่ขอประสาน
							๒๕๖๑ (บาท)	๒๕๖๒ (บาท)	๒๕๖๓ (บาท)	๒๕๖๔ (บาท)	๒๕๖๕ (บาท)			
๓	การเสริมสร้างสังคมที่เข้มแข็งและการพัฒนาคุณภาพชีวิตที่ดี	การเสริมสร้างสังคมที่เข้มแข็งและการพัฒนาคุณภาพชีวิตที่ดี	การพัฒนาสังคมและคุณภาพชีวิต	โครงการจัดทำห้องเรียนวิทยาศาสตร์โรงเรียนบ้านบากเรือ	-เพื่อพัฒนาการจัดการเรียนสอนของนักเรียนโรงเรียนบ้านบากเรือให้มีประสิทธิภาพ	จัดทำห้องเรียนวิทยาศาสตร์พร้อมครุภัณฑ์ทดลองทางวิทยาศาสตร์ให้โรงเรียนบ้านบากเรือ สังกัดองค์การบริหารส่วนตำบลเมืองคงจำนวน ๑ ห้อง (ตามแบบกรมส่งเสริมฯ.)	๑,๐๐๐,๐๐๐	๑,๐๐๐,๐๐๐	๑,๐๐๐,๐๐๐	๑,๐๐๐,๐๐๐	๑,๐๐๐,๐๐๐	นักเรียนได้รับความพึงพอใจไม่น้อยกว่าร้อยละ ๘๐	นักเรียนโรงเรียนบ้านบากเรือมีผลสัมฤทธิ์ทางการเรียนที่ดีขึ้น	กองการศึกษา อบต.เมืองคง /กรมส่งเสริมการปกครองท้องถิ่น



๔	การเสริมสร้างสังคมที่เข้มแข็งและการพัฒนาคุณภาพชีวิตที่ดี	การเสริมสร้างสังคมที่เข้มแข็งและการพัฒนาคุณภาพชีวิตที่ดี	การพัฒนาสังคมและคุณภาพชีวิต	โครงการจัดตั้งห้องโสตทัศนูปกรณ์โรงเรียนบ้านบากเรือ	-เพื่อพัฒนาการจัดการเรียนสอนของนักเรียนโรงเรียนบ้านบากเรือให้มีประสิทธิภาพ -เพื่อพัฒนาและประยุกต์ใช้ห้องโสตทัศนศึกษาเป็นห้องเรียนการศึกษาทางไกล (DLTV)	จัดทำห้องเรียนโสตทัศนูปกรณ์พร้อมครุภัณฑ์ให้โรงเรียนบ้านบากเรือ สังกัดองค์การบริหารส่วนตำบลเมืองคงจำนวน ๑ ห้อง (ตามแบบกรมส่งเสริมฯ.)	๑,๐๐๐,๐๐๐	๑,๐๐๐,๐๐๐	๑,๐๐๐,๐๐๐	๑,๐๐๐,๐๐๐	๑,๐๐๐,๐๐๐	นักเรียนได้รับความพึงพอใจไม่น้อยกว่าร้อยละ ๘๐	นักเรียนโรงเรียนบ้านบากเรือมีผลสัมฤทธิ์ทางการเรียนที่ดีขึ้น	กองการศึกษา อบต.เมืองคง /กรมส่งเสริมการปกครองท้องถิ่น
---	--	--	-----------------------------	--	---	---	-----------	-----------	-----------	-----------	-----------	---	---	---

### รายละเอียดโครงการ

ในแผนพัฒนาท้องถิ่น (พ.ศ. ๒๕๖๑ - ๒๕๖๕)

สำหรับ โครงการที่เกี่วข้องกับขององค์กรปกครองส่วนท้องถิ่น

ของ คณะกรรมการประสานแผนพัฒนาท้องถิ่นระดับอำเภอ

อำเภอราชไศล จังหวัดศรีสะเกษ

แบบ ผ.02/1

ประเด็นยุทธศาสตร์จังหวัดที่ ๓ การพัฒนาโครงสร้างพื้นฐาน ทรัพยากรธรรมชาติและสิ่งแวดล้อม

-ยุทธศาสตร์การพัฒนาของ อปท. ในเขตจังหวัดศรีสะเกษ ยุทธศาสตร์ที่ ๓ การพัฒนาโครงสร้างพื้นฐาน ทรัพยากรธรรมชาติและสิ่งแวดล้อม

๒. ยุทธศาสตร์ : การพัฒนาด้านสังคมและคุณภาพการศึกษา ๒.๑ แนวทางการพัฒนา ด้านการศึกษา

ที่	ยุทธศาสตร์จังหวัด	ยุทธศาสตร์การพัฒนาของ อปท. ในเขตจังหวัด	ยุทธศาสตร์อปท.	โครงการ	วัตถุประสงค์	เป้าหมาย (ผลผลิตของโครงการ)	งบประมาณและที่มา					ตัวชี้วัด (KPI)	ผลลัพธ์ที่คาดว่าจะได้รับ	หน่วยงานที่ขอประสาน
							๒๕๖๑ (บาท)	๒๕๖๒ (บาท)	๒๕๖๓ (บาท)	๒๕๖๔ (บาท)	๒๕๖๕ (บาท)			
๕	การเสริมสร้างสังคมที่เข้มแข็งและการพัฒนาคุณภาพชีวิตที่ดี	การเสริมสร้างสังคมที่เข้มแข็งและการพัฒนาคุณภาพชีวิตที่ดี	การพัฒนาสังคมและคุณภาพชีวิต	โครงการก่อสร้างอาคารเรียนอนุบาลโรงเรียนบ้านบากเรือ	เพื่อให้นักเรียน มีบรรยากาศการเรียนรู้อย่างดี และครูจัดการเรียนรู้นักเรียนอย่างมีประสิทธิภาพ มีความปลอดภัย	ก่อสร้างอาคารเรียนอนุบาลโรงเรียนบ้านบากเรือ สังกัดองค์การบริหารส่วนตำบลเมืองคง จำนวน ๑ หลัง (ตามแบบกรมส่งเสริมฯ.)	๒,๐๐๐,๐๐๐	๑,๐๐๐,๐๐๐	๑,๐๐๐,๐๐๐	๑,๐๐๐,๐๐๐	๑,๐๐๐,๐๐๐	นักเรียนประชาชนได้รับความพึงพอใจไม่น้อยกว่าร้อยละ ๘๐	นักเรียนโรงเรียนบ้านบากเรือมีผลสัมฤทธิ์ทางการเรียนที่ดีขึ้น	กองการศึกษา อบต.เมืองคง /กรมส่งเสริมการปกครองท้องถิ่น

**รายละเอียดโครงการ**  
**ในแผนพัฒนาท้องถิ่น (พ.ศ. ๒๕๖๑ - ๒๕๖๕)**  
**สำหรับ ประสานโครงการพัฒนาองค์การบริหารส่วนตจหวัด**  
**ของ คณะกรรมการประสานแผนพัฒนาท้องถิ่นระดับอำเภอ**  
**อำเภอราชไศล จังหวัดศรีสะเกษ**

แบบ ผ.02/1

ประเด็นยุทธศาสตร์จังหวัดที่ ๓ การพัฒนาโครงสร้างพื้นฐาน ทรัพยากรธรรมชาติและสิ่งแวดล้อม

-ยุทธศาสตร์การพัฒนาของ อปท.ในเขตจังหวัดศรีสะเกษ ยุทธศาสตร์ที่ ๓ การพัฒนาโครงสร้างพื้นฐาน ทรัพยากรธรรมชาติและสิ่งแวดล้อม

๓. ยุทธศาสตร์ : ด้านส่งเสริมเศรษฐกิจและการท่องเที่ยว ๓.๑ แนวทางการพัฒนา : ด้านส่งเสริมอาชีพและเพิ่มรายได้

ที่	ยุทธศาสตร์จังหวัด	ยุทธศาสตร์การพัฒนาของ อปท.ในเขตจังหวัด	ยุทธศาสตร์อปท.	โครงการ	วัตถุประสงค์	เป้าหมาย(ผลผลิตของโครงการ)	งบประมาณและที่มา					ตัวชี้วัด(KPI)	ผลลัพธ์ที่คาดว่าจะได้รับ	หน่วยงานที่ขอประสาน
							๒๕๖๑(บาท)	๒๕๖๒(บาท)	๒๕๖๓(บาท)	๒๕๖๔(บาท)	๒๕๖๕(บาท)			
๑	การเสริมสร้างเศรษฐกิจฐานรากที่พึ่งตนเองและแข่งขันได้	การเสริมสร้างเศรษฐกิจฐานรากที่พึ่งตนเองและแข่งขันได้	การพัฒนาด้านเศรษฐกิจและการท่องเที่ยว	โครงการส่งเสริมการจัดตั้งศูนย์การเรียนรู้เกษตรกรทฤษฎีใหม่ตามแนวพระราชดำริเศรษฐกิจพอเพียง	เพื่อให้ประชาชนได้มีศูนย์การเรียนรู้เกษตรกรทฤษฎีใหม่ตามแนวพระราชดำริเศรษฐกิจพอเพียง	จัดตั้งศูนย์เรียนรู้ ศูนย์อบรม/โรงเรือนผลิตปุ๋ยอินทรีย์อัดเม็ด/โรงเรือนคัดแยกเมล็ดพันธุ์ข้าวอินทรีย์จำนวน ๒ หลัง และส่งเสริมการปลูกผักสวนครัวปลอดภัย ณ แปลงเกษตรบ้านหนองหัวลิง หมู่ที่ ๑๒ โดยกลุ่มวิสาหกิจชุมชนการปลูกผักสวนครัว	๒,๘๐๐,๐๐๐	๒,๘๐๐,๐๐๐	๒,๘๐๐,๐๐๐	๒,๘๐๐,๐๐๐	๒,๘๐๐,๐๐๐	ประชาชนได้รับความพึงพอใจไม่น้อยกว่าร้อยละ ๘๐	ประชาชนได้เข้าใจถึงแนวทางและวิธีการนำเกษตรกรทฤษฎีใหม่ตามแนวพระราชดำริเศรษฐกิจพอเพียงไปใช้ในชีวิตประจำวันได้	กองช่าง อบต.เมืองค /อบจ.ศก /จ.ศรีสะเกษ

**รายละเอียดโครงการพัฒนา**  
**ในแผนพัฒนาท้องถิ่น (พ.ศ. ๒๕๖๑ - ๒๕๖๕)**  
**ของ คณะกรรมการประสานแผนพัฒนาท้องถิ่นระดับอำเภอ**  
**อำเภอราชไศล จังหวัดศรีสะเกษ**

แบบ ผ.02/1

ประเด็นยุทธศาสตร์จังหวัดที่ ๓ การพัฒนาโครงสร้างพื้นฐาน ทรัพยากรธรรมชาติและสิ่งแวดล้อม

-ยุทธศาสตร์การพัฒนาของ อปท.ในเขตจังหวัดศรีสะเกษ ยุทธศาสตร์ที่ ๓ การพัฒนาโครงสร้างพื้นฐาน ทรัพยากรธรรมชาติและสิ่งแวดล้อม

ยุทธศาสตร์ที่ ๔ : การพัฒนาด้านศิลปะ วัฒนธรรมประเพณี และภูมิปัญญาท้องถิ่น แนวทางการพัฒนา ๔.๒ : ด้านการศาสนาและประวัติศาสตร์

ที่	ยุทธศาสตร์จังหวัด	ยุทธศาสตร์การพัฒนาของ อปท.ในเขตจังหวัด	ยุทธศาสตร์อปท.	โครงการ	วัตถุประสงค์	เป้าหมาย (ผลผลิตของโครงการ)	งบประมาณและที่มา					ตัวชี้วัด (KPI)	ผลลัพธ์ที่คาดว่าจะได้รับ	หน่วยงานที่ขอประสาน
							๒๕๖๑ (บาท)	๒๕๖๒ (บาท)	๒๕๖๓ (บาท)	๒๕๖๔ (บาท)	๒๕๖๕ (บาท)			
๑	การเสริมสร้างสังคมที่เข้มแข็งและการพัฒนาคุณภาพชีวิตที่ดี	การเสริมสร้างสังคมที่เข้มแข็งและการพัฒนาคุณภาพชีวิตที่ดี	การพัฒนาด้านศิลปะ วัฒนธรรม ประเพณี	โครงการขุดค้นทางโบราณคดีเพื่อศึกษาชั้นวัฒนธรรมและชั้นคูดิน	เพื่อเสริมสร้างความเข้มแข็งชุมชนผ่านการเรียนรู้แหล่งโบราณคดีเมืองงโคก	จำนวน ๔ หลุม ขนาด กว้าง ๕ เมตร ยาว ๕ เมตร ลึก ๕ เมตร	๑,๕๖๐,๐๐๐	๑,๕๖๐,๐๐๐	๑,๕๖๐,๐๐๐	๑,๕๖๐,๐๐๐	๑,๕๖๐,๐๐๐	ประชาชนได้รับความพึงพอใจ ไม่น้อยกว่าร้อยละ ๘๐	อบต.กับชุมชนมีความเข้มแข็งในด้านการอนุรักษ์โบราณคดี	-กการศึกษา -อบต.เมืองง -อบจ.ศรีสะเกษ -จ.ศรีสะเกษ -กรมศิลปากร
				๒๖ โครงการ			๔๙,๓๖๐,๐๐๐	๗๑,๑๖๐,๐๐๐	๖๙,๒๖๐,๐๐๐	๖๙,๒๖๐,๐๐๐	๗๔,๒๖๐,๐๐๐			

ตรวจสอบข้อมูลแล้ว สอดคล้องกับยุทธศาสตร์การพัฒนาของ อปท.ในเขตจังหวัด และกรอบการพัฒนาของ อปท. ในเขตจังหวัด

ลงชื่อ.....เลขาอนุการ

(นางสาวลักษณชนก รัตนะภักดี)

รองปลัดองค์การบริหารส่วนตำบลเมืองง

ลงชื่อ.....

(นายกนก กองทอง)

ท้องถิ่นอำเภอราชไศล

ลงชื่อ.....ประธาน

(นายกิตติศักดิ์ แซ่จิ่ง)

นายกองค์การบริหารส่วนตำบลเมืองง

ลงชื่อ.....

(ว่าที่ร้อยตรีธรราร แข็งขัน)

นายอำเภอราชไศล

**รายละเอียดโครงการ**  
**ในแผนพัฒนาท้องถิ่น (พ.ศ. ๒๕๖๑ - ๒๕๖๕)**  
**ของ คณะกรรมการประสานแผนพัฒนาท้องถิ่นระดับอำเภอ**  
**อำเภอราชไศล จังหวัดศรีสะเกษ**

แบบ ผ.02/1

ที่	โครงการ	งบประมาณและที่มา	รวม	หน่วยงาน	หน่วยงาน
-----	---------	------------------	-----	----------	----------

		๒๕๖๑ (บาท)	๒๕๖๒ (บาท)	๒๕๖๓ (บาท)	๒๕๖๔ (บาท)	๒๕๖๕ (บาท)	๕ ปี	ที่ขอประสาน	ที่ รับผิดชอบ
๑	โครงการก่อสร้างถนน ศสล.สายบ้านบากเรือ เส้นกลางทุ่งนาระหว่างเส้นถนนข้างโตโยต้า-ถนนห้วยคำ	๕๐๐,๐๐๐	๑,๐๐๐,๐๐ ๐	๑,๐๐๐,๐๐ ๐	๑,๐๐๐,๐๐ ๐	๑,๐๐๐,๐๐ ๐	๔,๕๐๐,๐๐ ๐	อบจ.ศรีสะเกษ	กองช่าง
๒	ซ่อมปรับปรุงถนนลาดยางบ้านเมืองคง ตำบลเมืองคง -ตำบลห้วยคำ	๒,๑๐๐,๐๐๐	๒,๑๐๐,๐๐ ๐	-	-	-	๔,๒๐๐,๐๐ ๐	อบจ.ศก./กรมทางหลวงชลบท	กองช่าง
๓	โครงการก่อสร้างถนนคอนกรีตเสริมเหล็กพร้อมไหล่ทาง หมู่ที่ ๙ บ้านหนองหว่า -บ้านโนน	๕๐๐,๐๐๐	๘๐๐,๐๐๐	๙๐๐,๐๐๐	๙๐๐,๐๐๐	๙๐๐,๐๐๐	๔,๐๐๐,๐๐ ๐	อบจ.ศรีสะเกษ	กองช่าง
๔	โครงการก่อสร้างระบบประปาผิวดินขนาดใหญ่มาก บ้านโนน หมู่ที่ ๕ ตำบลเมืองคง อ.ราชันี้อย่าง จ.ศรีสะเกษ	๕,๓๐๐,๐๐๐	-	-	-	-	๕,๓๐๐,๐๐ ๐	กรมส่งเสริมการปกครองท้องถิ่น	กองช่าง
๕	โครงการสถานีสูบน้ำด้วยไฟฟ้าพร้อมก่อสร้างคลองส่งน้ำเพื่อการเกษตร บ้านโนน หมู่ที่ ๕	๓,๐๐๐,๐๐๐	-	-	-	-	๓,๐๐๐,๐๐ ๐	กรมส่งเสริมการปกครองท้องถิ่น	กองช่าง
๖	โครงการซ่อมแซมสถานีสูบน้ำด้วยไฟฟ้าพร้อมก่อสร้างระบบส่งน้ำเพื่อการเกษตร บ้านหลุมไ้มก หมู่ที่ ๖	๒,๐๐๐,๐๐๐	-	-	-	-	๒,๐๐๐,๐๐ ๐	กรมส่งเสริมการปกครองท้องถิ่น	กองช่าง
๗	โครงการสถานีสูบน้ำด้วยไฟฟ้าพร้อมก่อสร้างระบบส่งน้ำเพื่อการเกษตร บ้านร่องอโคกหมู่ที่ ๑๕	-	๑๐,๐๐๐,๐ ๐๐	-	-	-	๑๐,๐๐๐,๐ ๐๐	กรมส่งเสริมการปกครองท้องถิ่น	กองช่าง
๘	โครงการขุดลอกแหล่งน้ำสาธารณะประโยชน์ (หนองหมูหม่น)ประปาบ้านกลาง หมู่ที่ ๓	๒,๐๐๐,๐๐๐	-	-	-	-	๒,๐๐๐,๐๐ ๐	กรมส่งเสริมการปกครองท้องถิ่น	กองช่าง
๙	โครงการขุดลอกแหล่งน้ำสาธารณะประโยชน์ บึงโคกบ้านหลุมไ้มก หมู่ที่ ๖ ตำบลเมืองคง	๓,๐๐๐,๐๐๐	-	-	-	-	๓,๐๐๐,๐๐ ๐	กรมส่งเสริมการปกครองท้องถิ่น	กองช่าง
๑๐	โครงการขุดลอกแหล่งน้ำสาธารณะประโยชน์ (ประปา)บ้านร่องอโคก หมู่ที่ ๘ ตำบลเมืองคง	๓,๐๐๐,๐๐๐	-	-	-	-	๓,๐๐๐,๐๐ ๐	กรมส่งเสริมการปกครองท้องถิ่น	กองช่าง
๑๑	โครงการขุดลอกแหล่งน้ำสาธารณะประโยชน์ (หนองงูเหลือม) ประปาบ้านหนองบาก หมู่ที่ ๑๓	๒,๐๐๐,๐๐๐	-	-	-	-	๒,๐๐๐,๐๐ ๐	กรมส่งเสริมการปกครองท้องถิ่น	กองช่าง
๑๒	โครงการขุดลอกแหล่งน้ำสาธารณะประโยชน์ (กุดโง-กุดอีเฒ่า) บ้านร่องอโคก หมู่ที่ ๑๕ ตำบลเมืองคง	๒,๐๐๐,๐๐๐	-	-	-	-	๒,๐๐๐,๐๐ ๐	กรมส่งเสริมการปกครองท้องถิ่น	กองช่าง
๑๓	โครงการจัดทำห้องเรียนปฏิบัติการคอมพิวเตอร์โรงเรียนบ้านบากเรือ	๑,๐๐๐,๐๐๐	-	-	-	-	๑,๐๐๐,๐๐ ๐	กรมส่งเสริมการปกครองท้องถิ่น	กอง การศึกษา
๑๔	โครงการจัดทำห้องปฏิบัติการทางภาษาโรงเรียนบ้านบากเรือ	๑,๐๐๐,๐๐๐	-	-	-	-	๑,๐๐๐,๐๐ ๐	กรมส่งเสริมการปกครองท้องถิ่น	กอง การศึกษา
๑๕	โครงการจัดทำห้องเรียนวิทยาศาสตร์โรงเรียนบ้านบากเรือ	๑,๐๐๐,๐๐๐	-	-	-	-	๑,๐๐๐,๐๐ ๐	กรมส่งเสริมการปกครองท้องถิ่น	กอง การศึกษา
๑๖	โครงการจัดทำห้องโสตทัศนศึกษาโรงเรียนบ้านบากเรือ	๑,๐๐๐,๐๐๐	-	-	-	-	๑,๐๐๐,๐๐ ๐	กรมส่งเสริมการปกครองท้องถิ่น	กอง การศึกษา
๑๗	โครงการก่อสร้างอาคารเรียนอนุบาลโรงเรียนบ้านบากเรือ	๒,๐๐๐,๐๐๐	-	-	-	-	๒,๐๐๐,๐๐ ๐	กรมส่งเสริมการปกครองท้องถิ่น	กอง การศึกษา

๑๘	โครงการส่งเสริมการจัดตั้งศูนย์การเรียนรู้เกษตรทฤษฎีใหม่ตามแนวพระราชดำริเศรษฐกิจพอเพียง	๑,๐๐๐,๐๐๐	๑ ,๐๐๐,๐๐๐	๑ ,๐๐๐,๐๐๐	๑ ,๐๐๐,๐๐๐	๑,๐๐๐,๐๐ ๐	๕,๐๐๐,๐๐ ๐	กรมส่งเสริมการปกครองท้องถิ่น	สำนักปลัด
๑๙	โครงการขุดค้นทางโบราณคดีเพื่อศึกษาชั้นวัฒนธรรมและชั้นคูดิน	๑,๔๖๐,๐๐๐	๑,๔๖๐,๐๐ ๐	๑,๔๖๐,๐๐ ๐	๑,๔๖๐,๐๐ ๐	๑,๔๖๐,๐๐ ๐	๗,๓๐๐,๐๐ ๐	กรมศิลปากร	กอง การศึกษา
รวมทั้งสิ้นโครงการ		๓๓,๘๖๐,๐๐ ๐	๑๖,๓๖๐,๐ ๐๐	๔,๓๖๐,๐๐ ๐	๔,๓๖๐,๐๐ ๐	๔,๓๖๐,๐๐ ๐	๖๓,๓๐๐,๐ ๐๐		



# บัญชีครุภัณฑ์ (ผ.๐๓)

แผนพัฒนาท้องถิ่น (พ.ศ. ๒๕๖๑ - ๒๕๖๕)

ของ องค์การบริหารส่วนตำบลเมืองคง

อำเภอราชไศล จังหวัดศรีสะเกษ

บัญชีครุภัณฑ์

แผนพัฒนาท้องถิ่น (พ.ศ. ๒๕๖๑ - ๒๕๖๕)

ของ องค์การบริหารส่วนตำบลเมืองคง อำเภอราชไศล จังหวัดศรีสะเกษ

แบบ ผ.03

ที่	แผนงาน	หมวด	ประเภท	วัตถุประสงค์	เป้าหมาย (ผลผลิตของโครงการ)	งบประมาณและที่มา					หน่วยงาน รับผิดชอบ
						๒๕๖๑ (บาท)	๒๕๖๒ (บาท)	๒๕๖๓ (บาท)	๒๕๖๔ (บาท)	๒๕๖๕ (บาท)	
๑	แผนงานบริหาร ทั่วไป	งบ ลงทุน	ครุภัณฑ์ สำนักงาน	เพื่อจัดซื้อพัสดุ สำนักงาน	จัดซื้อพัสดุติดเพดานหรือติดผนัง จำนวน ๘ เครื่อง	๔๔,๘๐๐	๔๔,๘๐๐	-	-	-	สำนักงาน ปลัด
๒	แผนงานบริหาร ทั่วไป	งบ ลงทุน	ครุภัณฑ์ สำนักงาน	เพื่อจัดซื้อโต๊ะรับแขก เป็นชนิดไม้เนื้อแข็ง	จัดซื้อโต๊ะรับแขก จำนวน ๒ ชุด	๒๒,๘๐๐	๒๒,๘๐๐	-	-	-	สำนักงาน ปลัด
๓	แผนงานบริหาร ทั่วไป	งบ ลงทุน	ครุภัณฑ์ สำนักงาน	เพื่อจัดซื้อชั้นเก็บเอกสาร (แบบลิ้นชัก)	จัดซื้อเป็นชั้นเก็บเอกสาร (แบบลิ้นชัก) จำนวน ๑ ชุด	๑๑,๖๐๐	๑๑,๖๐๐	๑๑,๖๐๐	๑๑,๖๐๐	๑๑,๖๐๐	สำนักงาน ปลัด
๔	แผนงานบริหาร ทั่วไป	งบ ลงทุน	ครุภัณฑ์ สำนักงาน	เพื่อจัดซื้อแท่นกล่าว รายงานสำหรับประธาน ในพิธี	จัดซื้อแท่นกล่าวรายงานสำหรับ ประธานในพิธี ชนิดไม้เนื้อแข็ง จำนวน ๑ ตัว	-	๔,๕๐๐	-	-	-	สำนักงาน ปลัด
๕	แผนงานบริหาร ทั่วไป	งบ ลงทุน	ครุภัณฑ์ สำนักงาน	เพื่อจัดซื้อแท่นกล่าว รายงานสำหรับประธาน จัดงาน	จัดซื้อแท่นกล่าวรายงานสำหรับ ประธานจัดงาน ชนิดไม้เนื้อแข็ง จำนวน ๑ ตัว	-	๓,๕๐๐	-	-	-	สำนักงาน ปลัด

บัญชีครุภัณฑ์

แผนพัฒนาท้องถิ่น (พ.ศ. ๒๕๖๑ - ๒๕๖๕)

แบบ ผ.๐๓

ของ องค์การบริหารส่วนตำบลเมืองคง อำเภอราชสีห์ จังหวัดศรีสะเกษ

ที่	แผนงาน	หมวด	ประเภท	วัตถุประสงค์	เป้าหมาย (ผลผลิตของโครงการ)	งบประมาณและที่มา					หน่วยงาน รับผิดชอบ
						๒๕๖๑ (บาท)	๒๕๖๒ (บาท)	๒๕๖๓ (บาท)	๒๕๖๔ (บาท)	๒๕๖๕ (บาท)	

๖	แผนงานบริหารทั่วไป	งบลงทุน	ครุภัณฑ์สำนักงาน	เพื่อเพิ่มประสิทธิภาพในการปฏิบัติงาน	จัดซื้อเครื่องเจาะกระดาษและเข้าเล่มชนิดมือโยก จำนวน ๑ เครื่อง	-	๑๒,๐๐๐	-	-	-	สำนักงานปลัด
๗	แผนงานบริหารทั่วไป	งบลงทุน	ครุภัณฑ์สำนักงาน	เพื่อเพิ่มประสิทธิภาพในการปฏิบัติงาน	จัดซื้อคอมพิวเตอร์สำนักงาน จำนวน ๑ เครื่อง โดยตั้งจ่ายตามบัญชีครุภัณฑ์	-	๑๖,๐๐๐	๑๗,๐๐๐	-	-	สำนักงานปลัด
๘	แผนงานบริหารทั่วไป	งบลงทุน	ครุภัณฑ์สำนักงาน	เพื่อเพิ่มประสิทธิภาพในการปฏิบัติงานและรองรับการบริการประชาชนผู้مرتติต่อราชการ	จัดซื้อพัดลมไอน้ำ จำนวน ๖ เครื่อง	-	๖๐,๐๐๐	๖๐,๐๐๐	-	-	สำนักงานปลัด
๙	แผนงานบริหารทั่วไป	งบลงทุน	ครุภัณฑ์สำนักงาน	เพื่อเพิ่มประสิทธิภาพในการปฏิบัติงาน	จัดซื้อโต๊ะทำงาน ระดับ ๑-๒: ขนาด กว้าง ๖๐*ยาว๑๒๐*สูง๗๕ ซม. มี ๑ตู้เก็บเอกสาร ด้านขวา จำนวน ๒ ตัว	-	-	๖,๐๐๐	-	-	สำนักงานปลัด กองช่าง
๑๐	แผนงานบริหารทั่วไป	งบลงทุน	ครุภัณฑ์สำนักงาน	เพื่อเพิ่มประสิทธิภาพในการปฏิบัติงาน	จัดซื้อโต๊ะทำงาน ระดับ ๗-๙: ขนาด กว้าง ๘๐*ยาว๑๕๐*สูง ๗๕ ซม. มี ๒ ลื่นชักทั้งด้านขวา และ ๓ ลื่นชักด้านข้าง ด้านขวา จำนวน ๒ ตัว	-	๗,๐๐๐	๗,๐๐๐	๗,๐๐๐	๗,๐๐๐	สำนักงานปลัด

### บัญชีครุภัณฑ์

แผนพัฒนาท้องถิ่น (พ.ศ. ๒๕๖๑ - ๒๕๖๕)

ของ องค์การบริหารส่วนตำบลเมืองคง อำเภอราชสีห์ จังหวัดศรีสะเกษ

แบบ ผ.๐๓

ที่	แผนงาน	หมวด	ประเภท	วัตถุประสงค์	เป้าหมาย (ผลผลิตของโครงการ)	งบประมาณและที่มา					หน่วยงาน รับผิดชอบ
						๒๕๖๑ (บาท)	๒๕๖๒ (บาท)	๒๕๖๓ (บาท)	๒๕๖๔ (บาท)	๒๕๖๕ (บาท)	
๑๑	แผนงานบริหารทั่วไป	งบลงทุน	ครุภัณฑ์สำนักงาน	เพื่อเพิ่มประสิทธิภาพในการปฏิบัติงาน	จัดซื้อตู้เก็บเอกสารแบบฟอร์ม จำนวน ๑ ตู้	-	-	๑๐,๐๐๐	-	-	สำนักงานปลัด



๑๒	แผนงานบริหารทั่วไป	งบลงทุน	ครุภัณฑ์สำนักงาน	เพื่อเพิ่มประสิทธิภาพในการปฏิบัติงาน	จัดทำทำเนียบผู้บริหาร/ประธานสภาฯ จำนวน ๒ ทำเนียบ	-	๒๐,๐๐๐	๓๐,๐๐๐	-	-	สำนักงานปลัด
๑๓	แผนงานบริหารทั่วไป	งบลงทุน	ครุภัณฑ์สำนักงาน	เพื่อเพิ่มประสิทธิภาพในการปฏิบัติงาน	จัดซื้อเครื่องโทรสารแบบใช้กระดาษธรรมดา ส่งเอกสารได้ครั้งละ ๒๐ แผ่นจำนวน ๑ เครื่อง	-	๒๐,๐๐๐	-	-	-	สำนักงานปลัด
๑๔	แผนงานบริหารทั่วไป	งบลงทุน	ครุภัณฑ์สำนักงาน	เพื่อเพิ่มประสิทธิภาพในการปฏิบัติงาน	จัดซื้อเครื่องพิมพ์เลเซอร์ ขนาด A๔ จำนวน ๑ เครื่อง	-	-	๕,๒๐๐	๒,๖๐๐	-	สำนักงานปลัด

### บัญชีครุภัณฑ์

แผนพัฒนาท้องถิ่น (พ.ศ. ๒๕๖๑ - ๒๕๖๕)

ของ องค์การบริหารส่วนตำบลเมืองคง อำเภอราชสีห์ ไศล จังหวัดศรีสะเกษ

แบบ ผ.๐๓

ที่	แผนงาน	หมวด	ประเภท	วัตถุประสงค์	เป้าหมาย (ผลผลิตของโครงการ)	งบประมาณและที่มา					หน่วยงาน รับผิดชอบ
						๒๕๖๑ (บาท)	๒๕๖๒ (บาท)	๒๕๖๓ (บาท)	๒๕๖๔ (บาท)	๒๕๖๕ (บาท)	
๑๕	แผนงานบริหารทั่วไป	งบลงทุน	ครุภัณฑ์คอมพิวเตอร์	เพื่อเพิ่มประสิทธิภาพในการปฏิบัติงาน	จัดซื้อเครื่องพิมพ์แบบฉีดหมึกพร้อมติดตั้งถึงพิมพ์หมึกจำนวน ๑ เครื่อง โดยตั้งจ่ายตามบัญชีครุภัณฑ์	-	๔,๓๐๐	๔,๓๐๐	๔,๓๐๐	๔,๓๐๐	สำนักงานปลัด

๑๖	แผนงานบริหารทั่วไป	งบลงทุน	ครุภัณฑ์คอมพิวเตอร์	เพื่อเพิ่มประสิทธิภาพในการปฏิบัติงาน	จัดซื้อเครื่องคอมพิวเตอร์โน้ตบุ๊กสำนักงานจำนวน ๑ เครื่อง โดยตั้งจ่ายตามบัญชีครุภัณฑ์	-	๑๖,๐๐๐	๑๖,๐๐๐	๑๖,๐๐๐	-	สำนักงานปลัด
๑๗	แผนงานบริหารทั่วไป	งบลงทุน	ครุภัณฑ์สำนักงาน	เพื่อจัดซื้อเป็นตู้บานเลื่อนทึบ	จัดซื้อตู้เก็บเอกสารบานเลื่อนทึบ จำนวน ๑ หลัง	-	๕,๖๐๐	๕,๖๐๐	๕,๖๐๐	๕,๖๐๐	สำนักงานปลัด
๑๘	แผนงานบริหารทั่วไป	งบลงทุน	ครุภัณฑ์สำนักงาน	-การเฝ้าระวัง -การรักษาความปลอดภัย	จัดซื้อระบบกล้องวงจรปิด (CCTV)	-	๕๐๐,๐๐๐	๓๐๐,๐๐๐	-	-	สำนักงานปลัด

## บัญชีครุภัณฑ์

แผนพัฒนาท้องถิ่น (พ.ศ. ๒๕๖๑ - ๒๕๖๕)

แบบ ผ.๐๓

ของ องค์การบริหารส่วนตำบลเมืองคง อำเภอราชสีห์ จังหวัดศรีสะเกษ

ที่	แผนงาน	หมวด	ประเภท	วัตถุประสงค์	เป้าหมาย (ผลผลิตของโครงการ)	งบประมาณและที่มา					หน่วยงาน รับผิดชอบ
						๒๕๖๑ (บาท)	๒๕๖๒ (บาท)	๒๕๖๓ (บาท)	๒๕๖๔ (บาท)	๒๕๖๕ (บาท)	
๑๙	แผนงานบริหารทั่วไป	งบลงทุน	ครุภัณฑ์สำนักงาน	เพื่อจัดซื้อเป็นตู้บานเลื่อนกระจก	จัดซื้อตู้เก็บเอกสารบานเลื่อนกระจก จำนวน ๑ หลัง	-	๕,๘๐๐	๕,๘๐๐	๕,๘๐๐	๕,๘๐๐	สำนักงานปลัด

๒๐	แผนงานบริหารทั่วไป	งบลงทุน	ครุภัณฑ์สำนักงาน	เพื่อเพิ่มประสิทธิภาพในการปฏิบัติงาน	จัดซื้อเก้าอี้สนามแบบมีล้อ	-	๒,๐๐๐	๒,๐๐๐	๒,๐๐๐	๒,๐๐๐	สำนักงาน ปลัด
๒๑	แผนงานบริหารทั่วไป	งบลงทุน	ครุภัณฑ์สำนักงาน	เพื่อเพิ่มประสิทธิภาพในการปฏิบัติงาน	จัดซื้อมัลติมีเดียรีโพรเจคเตอร์ จำนวน ๑ เครื่อง	-	๑๓,๓๐๐	๑๔,๑๐๐	-	-	สำนักงาน ปลัด
๒๒	แผนงานบริหารทั่วไป	งบลงทุน	ครุภัณฑ์สำนักงาน	เพื่อจัดซื้อตู้เหล็กแบบ ลิ้นชัก ๔ ลิ้นชัก	จัดซื้อตู้เหล็กแบบลิ้นชัก ๔ ลิ้นชัก	-	๗,๙๐๐	๗,๙๐๐	๗,๙๐๐	๗,๙๐๐	สำนักงาน ปลัด
๒๓	แผนงานบริหารทั่วไป	งบลงทุน	ครุภัณฑ์เกษตร	เพื่อเพิ่มประสิทธิภาพในการปฏิบัติงาน	จัดซื้อเครื่องตัดหญ้าข้อแข็ง จำนวน ๒ เครื่อง	-	๙,๕๐๐	๒๐,๐๐๐	๑๐,๐๐ ๐	๑๐,๐๐๐	สำนักงาน ปลัด
๒๔	แผนงานบริหารทั่วไป	งบลงทุน	ครุภัณฑ์เกษตร	เพื่อเพิ่มประสิทธิภาพในการปฏิบัติงาน	จัดซื้อเครื่องตัดหญ้าแบบล้อ จักรยาน	-	๑๒,๐๐๐	๑๒,๐๐๐	๑๒,๐๐ ๐	๑๒,๐๐๐	สำนักงาน ปลัด

## บัญชีครุภัณฑ์

แบบ ผ.03

## แผนพัฒนาท้องถิ่น (พ.ศ. ๒๕๖๑ - ๒๕๖๕)

ของ องค์การบริหารส่วนตำบลเมืองคง อำเภอราชไศล จังหวัดศรีสะเกษ

ที่	แผนงาน	หมวด	ประเภท	วัตถุประสงค์	เป้าหมาย (ผลผลิตของโครงการ)	งบประมาณและที่มา					หน่วยงาน รับผิดชอบ
						๒๕๖๑ (บาท)	๒๕๖๒ (บาท)	๒๕๖๓ (บาท)	๒๕๖๔ (บาท)	๒๕๖๕ (บาท)	
๒๕	แผนงาน บริหารทั่วไป	งบลงทุน	ครุภัณฑ์ก่อสร้าง	เพื่อเพิ่ม ประสิทธิภาพใน การปฏิบัติงาน	จัดซื้อรถบรรทุกทุกขยะ ขนาด ๖ตัน ๖ล้อ ปริมาตร กระบอกลูกสูบไม่ต่ำกว่า ๖,๐๐๐ซีซี หรือกำลัง เครื่องยนต์สูงสุดไม่ต่ำกว่า ๑๗๐ กิโลวัตต์ แบบอัด ท้าย		๒,๔๐๐,๐๐๐	๒,๔๐๐,๐๐๐	๒,๔๐๐,๐๐๐	๒,๔๐๐,๐๐๐	สำนักงาน ปลัด

๒๖	แผนงานบริหารทั่วไป	งบลงทุน	ครุภัณฑ์สำนักงาน	-การเฝ้าระวัง -การรักษาความปลอดภัย	จัดซื้อระบบกล้องวงจรปิด (CCTV) บริเวณ แพสุบน้ำ บ้านหลุมไ้มก	-	๑๑๖,๐๐๐	๑๑๖,๐๐๐	๑๑๖,๐๐๐	๑๑๖,๐๐๐	สำนักงานปลัด
๒๗	โครงการจัดซื้ออุปกรณ์อ่านบัตรแบบอเนกประสงค์ (SmartCard Reader)	ค่าครุภัณฑ์	ครุภัณฑ์คอมพิวเตอร์	เพื่อเพิ่มประสิทธิภาพในการบริหารจัดการ	เพิ่มศักยภาพในการบริหารจัดการที่ดี จำนวน ๑๑ เครื่อง	-	๗,๗๐๐	๗,๗๐๐	๗,๗๐๐	๗,๗๐๐	สำนักงานปลัด

## บัญชีครุภัณฑ์

แผนพัฒนาท้องถิ่น (พ.ศ. ๒๕๖๑ - ๒๕๖๕)

ของ องค์การบริหารส่วนตำบลเมืองคง อำเภอราชไศล จังหวัดศรีสะเกษ

แบบ ผ.03

ที่	แผนงาน	หมวด	ประเภท	วัตถุประสงค์	เป้าหมาย (ผลผลิตของโครงการ)	งบประมาณและที่มา					หน่วยงาน รับผิดชอบ
						๒๕๖๑ (บาท)	๒๕๖๒ (บาท)	๒๕๖๓ (บาท)	๒๕๖๔ (บาท)	๒๕๖๕ (บาท)	
๒๘	แผนงานบริหารทั่วไป	งบลงทุน	ครุภัณฑ์สำนักงาน	เพื่อจัดซื้อเป็นตู้บานเลื่อนกระจก	จัดซื้อเป็นตู้บานเลื่อนกระจก จำนวน ๓ หลัง	๑๑,๖๐๐	๑๑,๖๐๐	๑๗,๔๐๐	๑๗,๔๐๐	๑๑,๖๐๐	กองคลัง

๒๙	แผนงานบริหาร ทั่วไป	งบ ลงทุน	ครุภัณฑ์ สำนักงาน	เพื่อจัดซื้อเป็นตู้บานเลื่อน ทึบ	จัดซื้อเป็นตู้บานเลื่อนกระจก จำนวน ๓ หลัง	๑๒,๐๐๐	๑๒,๐๐๐	๑๖,๘๐๐	๑๖,๘๐๐	๑๑,๒๐๐	กองคลัง
๓๐	แผนงานบริหาร ทั่วไป	งบ ลงทุน	ครุภัณฑ์ สำนักงาน	เพื่อจัดซื้อตู้เหล็ก	จัดซื้อตู้บานเหล็ก ๒ บาน เปิดมือจับปิด จำนวน ๒ หลัง	๑๑,๐๐๐	๑๑,๐๐๐	๑๑,๐๐๐	๑๑,๐๐๐	๑๑,๐๐๐	กองคลัง
๓๑	แผนงานบริหาร ทั่วไป	งบ ลงทุน	ครุภัณฑ์ คอมพิวเตอร์	เพื่อจัดซื้อเครื่องพิมพ์ Multifunction แบบฉีด หมึก (Inkjet)	จัดซื้อเครื่องพิมพ์ Multifunction แบบฉีดหมึก (Inkjet) จำนวน ๑ เครื่อง	๗,๙๐๐	๗,๙๐๐	๘,๐๐๐	๘,๐๐๐	๘,๐๐๐	กองคลัง

### บัญชีครุภัณฑ์

แผนพัฒนาท้องถิ่น (พ.ศ. ๒๕๖๑ - ๒๕๖๕)

ของ องค์การบริหารส่วนตำบลเมืองคง อำเภอราชสีห์ จังหวัดศรีสะเกษ

แบบ ผ.03

ที่	แผนงาน	หมวด	ประเภท	วัตถุประสงค์	เป้าหมาย (ผลผลิตของโครงการ)	งบประมาณและที่มา					หน่วยงาน รับผิดชอบ
						๒๕๖๑ (บาท)	๒๕๖๒ (บาท)	๒๕๖๓ (บาท)	๒๕๖๔ (บาท)	๒๕๖๕ (บาท)	
๓๒	แผนงานบริหารทั่วไป (งานบริหารงานคลัง)	งบลงทุน	ครุภัณฑ์ คอมพิวเตอร์	เพื่อเพิ่มประสิทธิภาพในการ ปฏิบัติงาน	คอมพิวเตอร์สำหรับงาน ประมวลผล (แบบที่ ๒) จำนวน ๑ เครื่อง	-	-	๓๐,๐๐ ๐	-	-	กองคลัง

๓๓	แผนงานบริหารทั่วไป (งานบริหารงานคลัง)	งบลงทุน	ครุภัณฑ์ คอมพิวเตอร์	เพื่อเพิ่มประสิทธิภาพในการ ปฏิบัติงาน	เครื่องสำรองไฟ ขนาด ๘๐๐ VA จำนวน ๑ เครื่อง	-	-	๒,๕๐๐	-	-	กองคลัง
๓๔	แผนงานบริหารทั่วไป (งานบริหารงานคลัง)	งบลงทุน	ครุภัณฑ์ คอมพิวเตอร์	เพื่อเพิ่มประสิทธิภาพในการ ปฏิบัติงาน	เครื่องคอมพิวเตอร์ สำหรับงาน สำนักงาน * (จอขนาดไม่น้อย กว่า ๑๙ นิ้ว) จำนวน ๑ เครื่อง	-	๑๖,๐๐ ๐	๑๗,๐๐ ๐	-	-	กองคลัง
๓๕	แผนงานบริหารทั่วไป (งานบริหารงานคลัง)	งบลงทุน	ครุภัณฑ์ คอมพิวเตอร์	เพื่อเพิ่มประสิทธิภาพในการ ปฏิบัติงาน	เครื่องพิมพ์ Multifunction ชนิดเลเซอร์ หรือชนิด LED สี จำนวน ๑ เครื่อง	-	๑๗,๐๐ ๐	-	-	-	กองคลัง

### บัญชีครุภัณฑ์

แผนพัฒนาท้องถิ่น (พ.ศ. ๒๕๖๑ - ๒๕๖๕)

แบบ ผ.๐3

ของ องค์การบริหารส่วนตำบลเมืองคง อำเภอราชไศล จังหวัดศรีสะเกษ

ที่	แผนงาน	หมวด	ประเภท	วัตถุประสงค์	เป้าหมาย (ผลผลิตของโครงการ)	งบประมาณและที่มา					หน่วยงาน รับผิดชอบ
						๒๕๖๑ (บาท)	๒๕๖๒ (บาท)	๒๕๖๓ (บาท)	๒๕๖๔ (บาท)	๒๕๖๕ (บาท)	
๓๖	แผนงานบริหาร ทั่วไป	งบลงทุน	ครุภัณฑ์สำนักงาน	เพื่อเพิ่มประสิทธิภาพ ในการปฏิบัติงาน	จัดซื้อเครื่องพิมพ์ชนิด เลเซอร์จำนวน ๒ เครื่อง	-	๑๕,๘๐๐	๑๖,๐๐๐	-	-	กองคลัง
๓๗	แผนงานบริหาร ทั่วไป	งบลงทุน	ครุภัณฑ์ คอมพิวเตอร์	เพื่อเพิ่มประสิทธิภาพ ในการปฏิบัติงาน	จัดซื้อเครื่องคอมพิวเตอร์ โน้ตบุ๊ก จำนวน ๑ เครื่อง	-	๑๖,๐๐๐	๑๖,๐๐๐	๑๖,๐๐๐	-	กองคลัง

## บัญชีครุภัณฑ์

## แผนพัฒนาท้องถิ่น (พ.ศ. ๒๕๖๑ - ๒๕๖๕)

แบบ ผ.03

ของ องค์การบริหารส่วนตำบลเมืองคง อำเภอราชบุรี จังหวัดศรีสะเกษ

ที่	แผนงาน	หมวด	ประเภท	วัตถุประสงค์	เป้าหมาย (ผลผลิตของโครงการ)	งบประมาณและที่มา					หน่วยงาน รับผิดชอบ
						๒๕๖๑ (บาท)	๒๕๖๒ (บาท)	๒๕๖๓ (บาท)	๒๕๖๔ (บาท)	๒๕๖๕ (บาท)	
๓๘	แผนงานเคหะชุมชน	งบลงทุน	ครุภัณฑ์สำรวจ	เพื่อเพิ่มประสิทธิภาพในการปฏิบัติงาน	จัดซื้อเครื่องหาพิกัดด้วยสัญญาณดาวเทียมแบบพกพา จำนวน ๑ เครื่อง	-	-	๒๔,๕๐๐	-	-	กองช่าง
๓๙	แผนงานบริหารทั่วไป	งบลงทุน	ครุภัณฑ์คอมพิวเตอร์	เพื่อเพิ่มประสิทธิภาพในการปฏิบัติงาน	จัดซื้อเครื่องพิมพ์แบบฉีดหมึกสำหรับกระดาษขนาด A๓ จำนวน ๑ เครื่อง	-	๗,๑๐๐	๖,๓๐๐	๖,๓๐๐	-	กองช่าง
๔๐	แผนงานบริหารทั่วไป	งบลงทุน	ครุภัณฑ์คอมพิวเตอร์	เพื่อเพิ่มประสิทธิภาพในการปฏิบัติงาน	จัดซื้อเครื่องพิมพ์แบบฉีดหมึกพร้อมติดตั้งถังหมึกพิมพ์ จำนวน ๑ เครื่อง	-	-	๔,๓๐๐	๔,๓๐๐	-	กองช่าง

๔๑	แผนงานบริหารทั่วไป	งบลงทุน	ครุภัณฑ์สำนักงาน	-ความปลอดภัยในการขับรถ เวลาเสี้ยวรถ	กระจกโค้งจราจรพร้อมติดตั้ง ขนาดไม่ต่ำกว่า ๓๒ นิ้ว	-	๓๐,๐๐๐	๓๐,๐๐๐	๓๐,๐๐๐	๓๐,๐๐๐	กองช่าง
๔๒	แผนงานบริหารทั่วไป	งบลงทุน	ครุภัณฑ์ก่อสร้าง	เพื่อเพิ่มประสิทธิภาพในการ ปฏิบัติงาน	จัดซื้อรถกระเช้า จำนวน ๑ คัน	-	-	๒,๕๐๐,๐๐๐	๒,๕๐๐,๐๐๐	๒,๕๐๐,๐๐๐	กองช่าง
๔๓	แผนงานบริหารทั่วไป	งบลงทุน	ครุภัณฑ์ก่อสร้าง	เพื่อเพิ่มประสิทธิภาพในการ ปฏิบัติงาน	จัดซื้อรถตัดหญ้าชุดหลัง จำนวน ๑ คัน	-	-	๓,๓๐๐,๐๐๐	๓,๓๐๐,๐๐๐	๓,๓๐๐,๐๐๐	กองช่าง

### บัญชีครุภัณฑ์

แผนพัฒนาท้องถิ่น (พ.ศ. ๒๕๖๑ - ๒๕๖๕)

แบบ ผ.๐๓

ของ องค์การบริหารส่วนตำบลเมืองคง อำเภอราชสีห์ จังหวัดศรีสะเกษ

ที่	แผนงาน	หมวด	ประเภท	วัตถุประสงค์	เป้าหมาย (ผลผลิตของโครงการ)	งบประมาณและที่มา					หน่วยงาน รับผิดชอบ
						๒๕๖๑ (บาท)	๒๕๖๒ (บาท)	๒๕๖๓ (บาท)	๒๕๖๔ (บาท)	๒๕๖๕ (บาท)	
๔๔	แผนงานบริหารทั่วไป	งบลงทุน	ครุภัณฑ์ ยานพาหนะและ ขนส่ง	เพื่อเพิ่มประสิทธิภาพ ในการปฏิบัติงาน	จัดซื้อเรือท้องแบนพร้อม เครื่องยนต์	-	๑๔๐,๐๐๐	๑๔๐,๐๐๐	๑๔๐,๐๐๐	๑๔๐,๐๐๐	กองช่าง
๔๕	แผนงานบริหารทั่วไป	งบลงทุน	ครุภัณฑ์ สำนักงาน	เพื่อเพิ่มประสิทธิภาพ ในการปฏิบัติงาน	จัดซื้อเลื่อยโซ่ยนต์ จำนวน ๒ เครื่อง	-	-	๔๐,๐๐๐	๔๐,๐๐๐	๒๐,๐๐๐	กองช่าง
๔๖	แผนงานบริหารทั่วไป	งบลงทุน	ครุภัณฑ์ คอมพิวเตอร์	เพื่อเพิ่มประสิทธิภาพ ในการปฏิบัติงาน	จัดซื้อเครื่องคอมพิวเตอร์ สำนักงานจำนวน ๑ เครื่อง โดยตั้งจ่ายตามบัญชีครุภัณฑ์	-	๑๖,๐๐๐	๑๗,๐๐๐	๑๗,๐๐๐	๑๗,๐๐๐	กองช่าง



๔๗	แผนงานบริหารทั่วไป	งบลงทุน	ครุภัณฑ์สำนักงาน	เพื่อจัดซื้อเป็นตู้บานเลื่อนทึบ	จัดซื้อตู้เก็บเอกสารบานเลื่อนทึบ จำนวน ๑ หลัง	-	๕,๖๐๐	๕,๖๐๐	๕,๖๐๐	๕,๖๐๐	กองช่าง
๔๘	แผนงานบริหารทั่วไป	งบลงทุน	ครุภัณฑ์สำนักงาน	เพื่อจัดซื้อเป็นตู้บานเลื่อนกระจก	จัดซื้อตู้เก็บเอกสารบานเลื่อนกระจก จำนวน ๑ หลัง	-	๕,๘๐๐	๕,๘๐๐	๕,๘๐๐	๕,๘๐๐	กองช่าง
๔๙	แผนงานบริหารทั่วไป	งบลงทุน	ครุภัณฑ์สำนักงาน	เพื่อจัดซื้อตู้เหล็ก	จัดซื้อตู้บานเหล็ก ๒ บาน เปิดมือจับปิด จำนวน ๒ หลัง	-	-	๑๑,๐๐๐	๑๑,๐๐๐	๑๑,๐๐๐	กองช่าง

### บัญชีครุภัณฑ์

แผนพัฒนาท้องถิ่น (พ.ศ. ๒๕๖๑ - ๒๕๖๕)

แบบ ผ.03

ของ องค์การบริหารส่วนตำบลเมืองคง อำเภอราชไศล จังหวัดศรีสะเกษ

ที่	แผนงาน	หมวด	ประเภท	วัตถุประสงค์	เป้าหมาย (ผลผลิตของโครงการ)	งบประมาณและที่มา					หน่วยงาน รับผิดชอบ
						๒๕๖๑ (บาท)	๒๕๖๒ (บาท)	๒๕๖๓ (บาท)	๒๕๖๔ (บาท)	๒๕๖๕ (บาท)	
๕๐	แผนงานบริหารทั่วไป	งบลงทุน	ครุภัณฑ์ ยานพาหนะและ ขนส่ง	เพื่อป้องกันการเกิด อุบัติเหตุทางท้อง ถนน	จัดซื้อสัญญาณไฟกระพริบ พลังงานแสงอาทิตย์ จำนวน ๔ ตัว	-	๑๓๕,๐๐๐	๑๓๕,๐๐๐	๑๓๕,๐๐๐	๑๓๕,๐๐๐	กองช่าง

## บัญชีครุภัณฑ์

แผนพัฒนาท้องถิ่น (พ.ศ. ๒๕๖๑ - ๒๕๖๕)

ของ องค์การบริหารส่วนตำบลเมืองคง อำเภอราชไสล จังหวัดศรีสะเกษ

แบบ ศ.03

ที่	แผนงาน	หมวด	ประเภท	วัตถุประสงค์	เป้าหมาย (ผลผลิตของโครงการ)	งบประมาณและที่มา					หน่วยงาน รับผิดชอบ
						๒๕๖๑ (บาท)	๒๕๖๒ (บาท)	๒๕๖๓ (บาท)	๒๕๖๔ (บาท)	๒๕๖๕ (บาท)	
๕๑	แผนงานการศึกษา	งบลงทุน	ครุภัณฑ์สำนักงาน	เพื่อจัดซื้อ เครื่องปรับอากาศ ตั้งพื้นหรือชนิดแขวน (มีระบบฟอกอากาศ)	จัดซื้อเครื่องปรับอากาศตั้งพื้น หรือชนิดแขวน(มีระบบฟอก อากาศ)ขนาด ๔๘,๐๐๐ บีทียู จำนวน ๓ ตัวโดยตั้งจ่ายตาม บัญชีครุภัณฑ์	-	๑๑๑,๘๐๐ ๐	๕๕,๙๐๐	-	-	กอง การศึกษา
๕๒	แผนงานบริหารทั่วไป	งบลงทุน	ครุภัณฑ์สำนักงาน	พัฒนาคุณภาพการศึกษา ด้วยเทคโนโลยีสารสนเทศ	ชุดอุปกรณ์สำหรับห้องเรียน โครงการพัฒนาคุณภาพ การศึกษาด้วยเทคโนโลยี สารสนเทศ (DLTV) ศูนย์พัฒนา เด็กเล็ก	-	๓๐,๗๐๐	-	-	-	กอง การศึกษา
๕๓	แผนงานการศึกษา	งบลงทุน	ครุภัณฑ์ คอมพิวเตอร์	เพื่อเพิ่มประสิทธิภาพใน การปฏิบัติงาน	จัดซื้อคอมพิวเตอร์สำนักงาน จำนวน ๑๐ เครื่อง โดยตั้งจ่าย ตามบัญชีครุภัณฑ์	-	๑๖๐,๐๐๐	๑๗๐,๐๐๐	๑๗๐,๐๐๐	๑๗๐,๐๐๐	กอง การศึกษา

๕๔	แผนงานการศึกษา	งบลงทุน	ครุภัณฑ์สำนักงาน	เพื่อจัดซื้อพัสดุสำนักงาน	จัดซื้อพร้อมติดตั้งพัสดุผนังห้องขนาด ๒๔ นิ้ว จำนวน ๑๖ ตัว พร้อมระบบไฟสวิตช์ควบคุมอาคารเรียน อาคารประกอบ และอาคารเอนกประสงค์	-	๘๐,๐๐๐	๘๐,๐๐๐	๘๐,๐๐๐	๘๐,๐๐๐	กองการศึกษา
----	----------------	---------	------------------	---------------------------	---	---	--------	--------	--------	--------	-------------

## บัญชีครุภัณฑ์

แบบ ผ.03

## แผนพัฒนาท้องถิ่น (พ.ศ. ๒๕๖๑ - ๒๕๖๕)

ของ องค์การบริหารส่วนตำบลเมืองคง อำเภอราชสีห์ จังหวัดศรีสะเกษ

ที่	แผนงาน	หมวด	ประเภท	วัตถุประสงค์	เป้าหมาย (ผลผลิตของโครงการ)	งบประมาณและที่มา					หน่วยงาน รับผิดชอบ
						๒๕๖๑ (บาท)	๒๕๖๒ (บาท)	๒๕๖๓ (บาท)	๒๕๖๔ (บาท)	๒๕๖๕ (บาท)	
๕๕	แผนงานการศึกษา	งบลงทุน	ครุภัณฑ์สำนักงาน	-การเฝ้าระวัง -การรักษาความปลอดภัย	โครงการติดตั้งระบบกล้องวงจรปิดภายนอกอาคารสำนักงาน (CCTV) บริเวณอาคารศูนย์พัฒนาเด็กเล็ก	-	-	๑๐๐,๐๐๐	๑๐๐,๐๐๐	๑๐๐,๐๐๐	กองการศึกษา
๕๖	แผนงานการศึกษา	งบลงทุน	ครุภัณฑ์สำนักงาน	เพื่อเพิ่มประสิทธิภาพในการปฏิบัติงาน	จัดซื้อคอมพิวเตอร์สำนักงาน จำนวน ๓ เครื่อง โดยตั้งจ่ายตามบัญชีครุภัณฑ์	-	-	๕๑,๐๐๐	-	-	กองการศึกษา
๕๗	แผนงานการศึกษา	งบลงทุน	ครุภัณฑ์สำนักงาน	เพื่อเพิ่มประสิทธิภาพในการปฏิบัติงาน	จัดซื้อเครื่องพิมพ์แบบฉีดหมึกพร้อมติดตั้งถังพิมพ์หมึก จำนวน ๒ เครื่อง โดยตั้งจ่ายตามบัญชีครุภัณฑ์	-	-	๘,๖๐๐	๘,๖๐๐	๘,๖๐๐	กองการศึกษา

**บัญชีครุภัณฑ์**  
**แผนพัฒนาท้องถิ่น (พ.ศ. ๒๕๖๑ - ๒๕๖๕)**  
 ของ องค์การบริหารส่วนตำบลเมืองคง อำเภอราชไศล จังหวัดศรีสะเกษ

แบบ ผ.03

ที่	แผนงาน	หมวด	ประเภท	วัตถุประสงค์	เป้าหมาย (ผลผลิตของโครงการ)	งบประมาณและที่มา					หน่วยงาน รับผิดชอบ
						๒๕๖๑ (บาท)	๒๕๖๒ (บาท)	๒๕๖๓ (บาท)	๒๕๖๔ (บาท)	๒๕๖๕ (บาท)	
๕๘	แผนงานการศึกษา	งบลงทุน	ครุภัณฑ์สำนักงาน	เพื่อจัดซื้อโต๊ะทำงาน	จัดซื้อโต๊ะทำงาน จำนวน ๒ ตัว	-	๙,๐๐๐	๑๓,๕๐๐	๔,๕๐๐	-	กองการศึกษา
๕๙	แผนงานการศึกษา	งบลงทุน	ครุภัณฑ์สำนักงาน	เพื่อจัดซื้อเก้าอี้ทำงาน	จัดซื้อเก้าอี้ทำงาน จำนวน ๓ ตัว	-	๔,๐๐๐	๖,๐๐๐	๒,๐๐๐	-	กองการศึกษา
๖๐	แผนงานการศึกษา	งบลงทุน	ครุภัณฑ์สำนักงาน	เพื่อจัดซื้อเครื่องพิมพ์	จัดซื้อเครื่องพิมพ์เลเซอร์ ขาว - ดำ จำนวน ๑ เครื่อง	-	๒,๖๐๐	๒,๖๐๐	๒,๖๐๐	-	กองการศึกษา

## บัญชีครุภัณฑ์

แผนพัฒนาท้องถิ่น (พ.ศ. ๒๕๖๑ - ๒๕๖๕)

แบบ ผ.03

ของ องค์การบริหารส่วนตำบลเมืองคง อำเภอราชไศล จังหวัดศรีสะเกษ

ที่	แผนงาน	หมวด	ประเภท	วัตถุประสงค์	เป้าหมาย (ผลผลิตของโครงการ)	งบประมาณและที่มา					หน่วยงาน รับผิดชอบ
						๒๕๖๑ (บาท)	๒๕๖๒ (บาท)	๒๕๖๓ (บาท)	๒๕๖๔ (บาท)	๒๕๖๕ (บาท)	
๖๐	แผนงานบริหาร ทั่วไป	งบ ลงทุน	ครุภัณฑ์ สำนักงาน	เพื่อจัดซื้อพัสดุ สำนักงาน	จัดซื้อพัสดุติดเพดานหรือติดผนัง จำนวน ๘ เครื่อง	-	-	๒๐,๐๐๐	๒๐,๐๐๐	๒๐,๐๐๐	กอง การศึกษา
๖๑	แผนงานบริหาร ทั่วไป	งบ ลงทุน	ครุภัณฑ์ สำนักงาน	เพื่อจัดซื้อเป็นตู้บานเลื่อน กระจก	จัดซื้อเป็นตู้บานเลื่อนกระจก จำนวน ๒ หลัง	-	-	๕,๖๐๐	๕,๖๐๐	๕,๖๐๐	กอง การศึกษา
๖๒	แผนงานบริหาร ทั่วไป	งบ ลงทุน	ครุภัณฑ์ สำนักงาน	เพื่อจัดซื้อเป็นตู้บานเลื่อน ทึบ	จัดซื้อเป็นตู้บานเลื่อนกระจก จำนวน ๒ หลัง	-	-	๕,๘๐๐	๕,๘๐๐	๕,๘๐๐	กอง การศึกษา